

ООО «РАЗНОСТРОЙ»
СРО-П-201-04062018 рег. №108 от 22.01.2019

Заказчик – Администрация рабочего поселка Сузун
Сузунского района Новосибирской области.

Благоустройство территории "Екатерининская площадь"
р.п. Сузун Сузунского района Новосибирской области.

ПРОЕКТНАЯ ДОКУМЕНТАЦИЯ

Раздел 2. Схема планировочной организации земельного участка

56/20-ПЗУ

Том 2

2020

Заказчик – Администрация рабочего поселка Сузун
Сузунского района Новосибирской области

Благоустройство территории "Екатерининская площадь"
р.п. Сузун Сузунского района Новосибирской области.

ПРОЕКТНАЯ ДОКУМЕНТАЦИЯ

Раздел 2. Схема планировочной организации земельного участка

56/20-ПЗУ

Том 2



Директор

Полянский С.Л.

Главный инженер проекта

Костина И.В.

2020

Взам. инв. №

Подпись и дата

Инв. № подл.

Содержание

Обозначение	Наименование	Примечание
56/20-ПЗУ.С	Содержание	Стр. 2-3
56/20-СП	Состав проектной документации	Стр.4
56/20-ПЗУ	1. Характеристика земельного участка, предоставленного для размещения объекта капитального строительства	Стр. 5
	2. Обоснование границ санитарно-защитных зон объектов капитального строительства в пределах границ земельного участка (в случае необходимости определения указанных зон в соответствии с законодательством Российской Федерации)	Стр. 5
	3. Обоснование планировочной организации земельного участка в соответствии с градостроительным и техническим регламентами.	Стр. 6
	4. Техничко-экономические показатели земельного участка, предоставленного для размещения объекта капитального строительства	Стр. 6
	5. Обоснование решений по инженерной подготовке территории, в том числе решений по инженерной защите территории объектов капитального строительства от последствий опасных геологических процессов, паводковых, поверхностных и грунтовых вод	Стр. 6
	6. Описание организации рельефа вертикальной планировкой	Стр. 6
	7. Описание решений по благоустройству территории	Стр. 6
	8. Обоснование схем транспортных коммуникаций, обеспечивающих внешний и внутренний подъезд к объекту капитального строительства	Стр. 7
	9. Перечень мероприятий по обеспечению доступа инвалидов к объектам, предусмотренным в пункте 10 части 12 статьи 48 Градостроительного кодекса Российской Федерации	Стр. 7-8
42/19-ПЗУ	Графическая часть	
Лист 1	Ситуационная схема М 1:500	Стр. 9
Лист 2	Схема демонтажа М 1:500	Стр. 10

Согласовано

Взам. инв. №

Подпись и дата

Инв. № подл.

56/20-ПЗУ.С

Изм.	Кол.уч	Лист	№док	Подп.	Дата
Разраб.		Рублев			03.2020
ГИП		Костина			03.2020
Н.контр.		Хохлова			03.2020

Содержание

Стадия	Лист	Листов
П	1	2

ООО «Разнострой»

<i>Обозначение</i>	<i>Наименование</i>	<i>Примечание</i>
Лист 3	Схема планировочной организации земельного участка М 1:500	Стр. 11
Лист 4	Разбивочный план М 1:500	Стр.12
Лист 5	План вертикальной планировки М 1:500, план земляных масс М 1:500	Стр. 13
Лист 6	План озеленения М 1:500	Стр. 14
Лист 7	План посадки М 1:500	Стр.15-18
Лист 8	План покрытий М 1:500	Стр. 19
Лист 9	Разрез 1-1 М1:25, разрез 2-2 М1:25, разрез 3-3 М1:25.	Стр.20
Лист 10	План расстановки МАФ М 1:500	Стр. 21-22

Инв. № подл.	Подпись и дата	Взам. инв. №					56/20-ПЗУ.С	Лист
			Изм.	Кол.уч	Лист	Недок		Подп.

Состав проектной документации

№ тома	Обозначение	Наименование	Примечание
1	56/20-ПЗ	<i>Раздел 1.</i> Пояснительная записка	
2	56/20-ПЗУ	<i>Раздел 2.</i> Схема планировочной организации земельного участка	
11	56/20-СМ	<i>Раздел 11.</i> Смета на строительство объектов капитального строительства.	



Согласовано

Взам. инв. №

Подпись и дата

Инв. № подл.

56/20-СП

Изм.	Кол.уч	Лист	№док	Подп.	Дата	Состав проектной документации	Стадия	Лист	Листов
Разраб.		Рублев			03.2020		П	1	1
ГИП		Костина			03.2020		ООО «Разнострой»		
Н. контр.		Хохлова			03.2020				

безбарьерной среды и возможности круглогодичного функционирования территории памятника проектируется тротуарное покрытие с мощением из тротуарной бетонной плитки, согласно СП 59.13330.2016 п.5.3.1.

4. Техничко-экономические показатели земельного участка, предоставленного для размещения объекта капитального строительства.

№ п/п	Наименование	Ед. измер.	Кол-во
1	Площадь территории в границах землеотвода	м ²	23770
2	Площадь покрытий (проектируемая)	м ²	7916
3	Площадь озеленения (проектируемая)	м ²	15854
4	Процент озеленения	%	66,7
5	Продолжительность производства работ *	мес	

* - В соответствии с СП 48.13330.2011, СП 70.13330.2012 строительно-монтажные работы разрешается производить только при наличии проекта производственных работ (ППР).

Разработка ППР по данному объекту выполняется отдельно.

5. Обоснование решений по инженерной подготовке территории, в том числе решений по инженерной защите территории объектов капитального строительства от последствий опасных геологических процессов, паводковых, поверхностных и грунтовых вод.

Для благоустройства территории не предполагается инженерной подготовки, ввиду отсутствия на участке благоустройства опасных геологических процессов. Паводки, согласно наблюдениям за 10 лет, не превышают самую низкую точку объекта благоустройства. Инженерная подготовка для организации отвода поверхностных вод требуется, в связи с формированием больших площадей не пропускающих воду покрытий.

6. Описание организации рельефа вертикальной планировкой.

Рельеф относительно ровный, с небольшим перепадом, изменений в рельеф не предусмотрено. Вертикальная планировка разрабатывалась на основании инженерно-топографического плана, выполненного ООО «Геодезия» 633102, Новосибирская область, Обь г, Снежный пер, дом № 14, ИНН/ КПП 5404251070/54040100 в январе 2020г.

7. Описание решений по благоустройству территории.

1. Демонтажные работы

- 1.1. Рубка деревьев аварийных, под площадки и перестойных
- 1.2. Рубка кустарников клена с корчевкой пней
- 1.3. Демонтаж асфальтового покрытия, глубина слоя 0,2 м.
- 1.4. Демонтаж горки детской, h=2м, массой 300 кг
- 1.5. Демонтаж подпорной стенки из блоков ФБС-24-6-6
- 1.6. Демонтаж раздевалки из профлиста H=2м, 4x3м
- 1.7. Демонтаж опор уличного освещения бетонных

2. Земляные работы

Инв. № подл.	Подпись и дата	Взам. инв. №							Лист
			56/20-ПЗУ.						
Изм.	Кол.уч	Лист	Недок	Подп.	Дата				

- 2.1. Вертикальная планировка территории.
- 2.2. Выемка вытесненного грунта под корыта покрытий.
- 3. **Устройство покрытий дорожек и площадок**
 - 3.1. Устройство покрытия тип 1 (асфальтобетонные уличные проезды)
 - 3.2. Устройство покрытия тип 2 (тротуары)
 - 3.3. Устройство покрытия тип 3 (деревянный настил)
 - 3.4. Устройство покрытия тип 4 (площадки детские)
- 4. **Озеленение**
 - 4.1. -береза повислая, 3,5-4 м.
 - 4.2. -ель колючая *Glauca*, 4,5-5 м.
 - 4.3. -ива ломкая, 3,5-4 м.
 - 4.4. -клен Гиннала, 1,75-2 м.
 - 4.5. -дерен белый *Elegantissima*, конд. 80-100
 - 4.6. -спирея японская *Goldflame*, конд. 30-40
 - 4.7. -дербенник иволлистный, конд. С1
 - 4.8. -ирис сибирский *Dreaming Spires*, конд. С1
 - 4.9. -лабазник вязолистный *Plena*, конд. С1
 - 4.10. – засев газона.
- 5. **Установка МАФ**
 - 5.1. Скамейка Модерн ООО "Ареан-Сибирь"
 - 5.2. Урна металлическая Элегант ООО "Ареан- Сибирь"
 - 5.3. Сцена№3 ООО "Русская беседка"
 - 5.4. Уличный туалетный модуль "Евростандарт"
 - 5.5. Сантехнический блок с отдельным входом
 - 5.6. Детское игровое оборудование "Магазин и кухня MSV603"
 - 5.7. Детское игровое оборудование "Ромашки и три клевера M261"
 - 5.8. Детское игровое оборудование "Водяные лилии M175"
 - 5.9. Детское игровое оборудование "Качели «Гнездо», Н=2,5 м, сосна KSW90062".
 - 5.10. Детское игровое оборудование "Исследователь. NAT525".
 - 5.11. Детское игровое оборудование "Музыкальная игровая панель РСМ0007".
 - 5.12. Детское игровое оборудование "Навигатор ELE400007".
 - 5.13. Детское игровое оборудование "Мост исследователя NAT503".
 - 5.14. Детское игровое оборудование "Ромашка M951".
 - 5.15. Детское игровое оборудование "Горизонтальные качели NAT104".
 - 5.16. Детское игровое оборудование "Изумруд. COR20700".
 - 5.17. Детское игровое оборудование "Батут 135x135 см ТРР30106".
 - 5.18. Детское игровое оборудование "Вертушка-чаша LE400024".
 - 5.19. Круг приствольный 90 см
 - 5.20. Кора дуба
- 6. **Расчет парковочных мест для объекта благоустройства.**

Согласно п.9.7 СП 42.13330.2016 Градостроительство. Планировка и застройка городских и сельских поселений, расчетное количество посетителей парка равняется 50 чел, согласно приложению Ж данного свода правил количество парковочных мест не должно быть менее 15 машино-мест

8. Обоснование схем транспортных коммуникаций, обеспечивающих внешний и внутренний подъезд к объектам капитального строительства.

Въезд на территорию объекта «Екатерининская площадь»осуществляется с ул. Ленина.

9. Перечень мероприятий по обеспечению доступа инвалидов к объектам, предусмотренным в пункте 10 части 12 статьи 48 Градостроительного кодекса Российской Федерации

Взам. инв. №	
Подпись и дата	
Инв. № подл.	

Изм.	Кол.уч	Лист	Недок	Подп.	Дата

1. Устройство пешеходного пути (тротуара) шириной 2 м согласно СП 59.13330.2016, для организации беспрепятственного проезда по благоустраиваемой территории.

2. Организация тротуарного покрытия для обеспечения беспрепятственного передвижения между транспортными узлами и жилыми зданиями.

3. Установка лавочек со спинками и подлокотниками для отдыха лиц с ограничениями опорно-двигательной системы.

В проектной документации предусмотрены условия беспрепятственного, безопасного и удобного передвижения маломобильных групп населения (МГН) по участку к входам в парк с улицы.

Пешеходные пути движения имеют ширину в свету не менее 1,3 м. На пешеходных путях установлены скамейки оборудованные для маломобильных.

Перепад высот между нижней гранью съезда и проезжей частью не более 0,015 м.

Высота бортовых камней (бордюров) по краям пешеходных путей на участке вдоль газонов и озелененных площадок не менее 0,05 м.

Продольный уклон пешеходных путей при устройстве тропинойной сети не должен превышать 5%, поперечный - 2%.

Покрытие пешеходных дорожек из брусчатки (тротуарной плитки) имеют толщину швов между элементами покрытия не более 10 мм.

Инв. № подл.	Подпись и дата	Взам. инв. №					56/20-ПЗУ.	Лист
			Изм.	Кол.уч	Лист	Недок		Подп.

Условные обозначения

-  - асфальтовое покрытие улиц проездов (ул. Ленина, ул. Орджиникдзе)
-  - зеленые насаждения (нерядовые посадки деревьев и кустарников)
-  - щебеночное покрытие внутриквартальных проездов
-  - существующие строения
-  - граница территории участка
-  - участок, не входящий в границу благоустройства

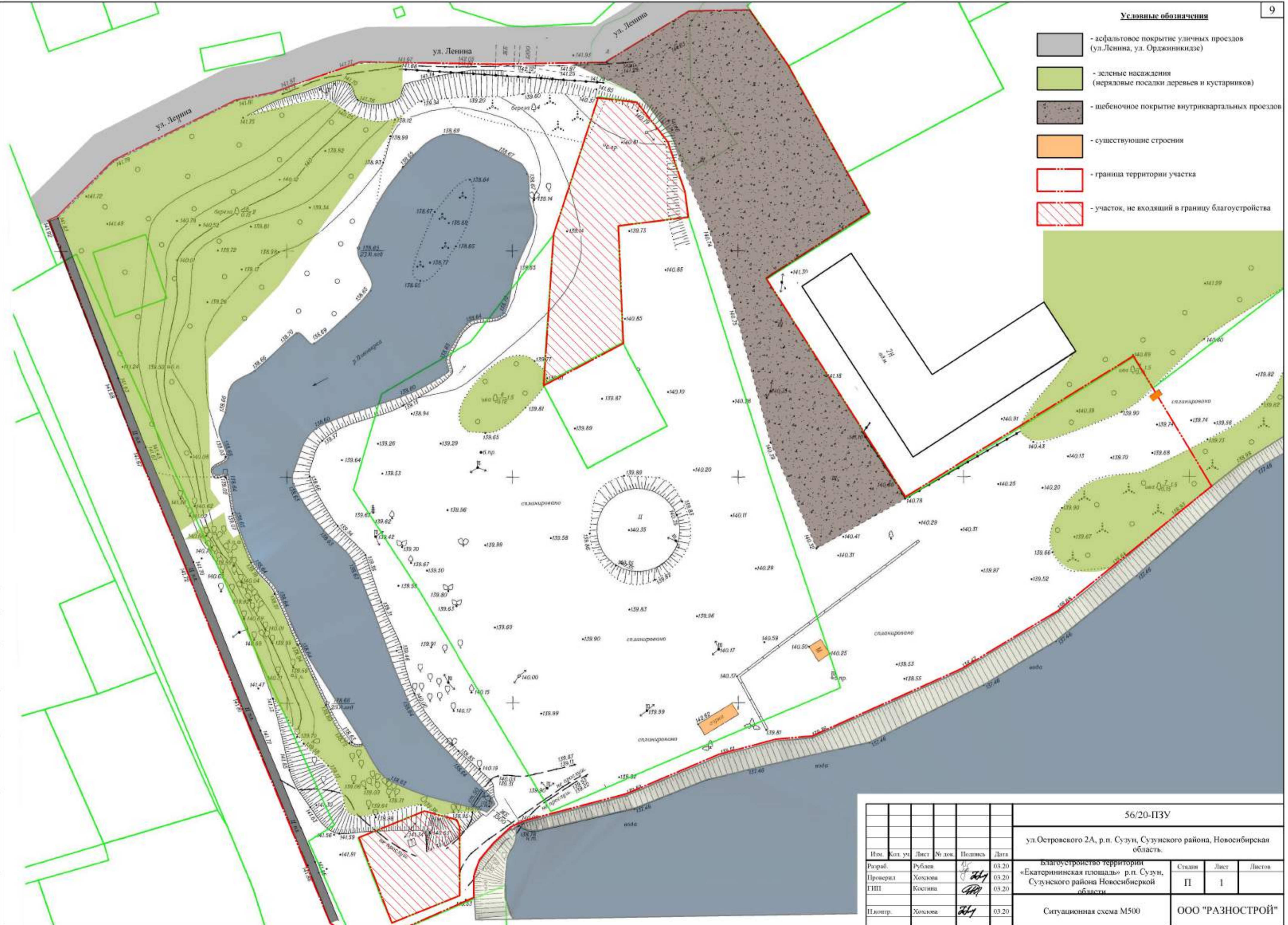

Составлено
Взам. инв. №
Подп. и дата
Иив. № подл.

56/20-ПЗУ					
ул. Орджиникдзе 2А, р.п. Сузун, Сузунского района, Новосибирская область.					
Изм.	Кол. уч.	Лист	№ док.	Подпись	Дата
Разраб.		Рублев		<i>[Signature]</i>	03.20
Проверил		Хохлова		<i>[Signature]</i>	03.20
ГИП		Костина		<i>[Signature]</i>	03.20
Проектр.		Хохлова		<i>[Signature]</i>	03.20
Ситуационная схема М500					ООО "РАЗНОСТРОЙ"

- Условные обозначения**
- демонтаж кустарников
 - демонтаж объектов (строений, заборов, подпорных стен, деревьев)

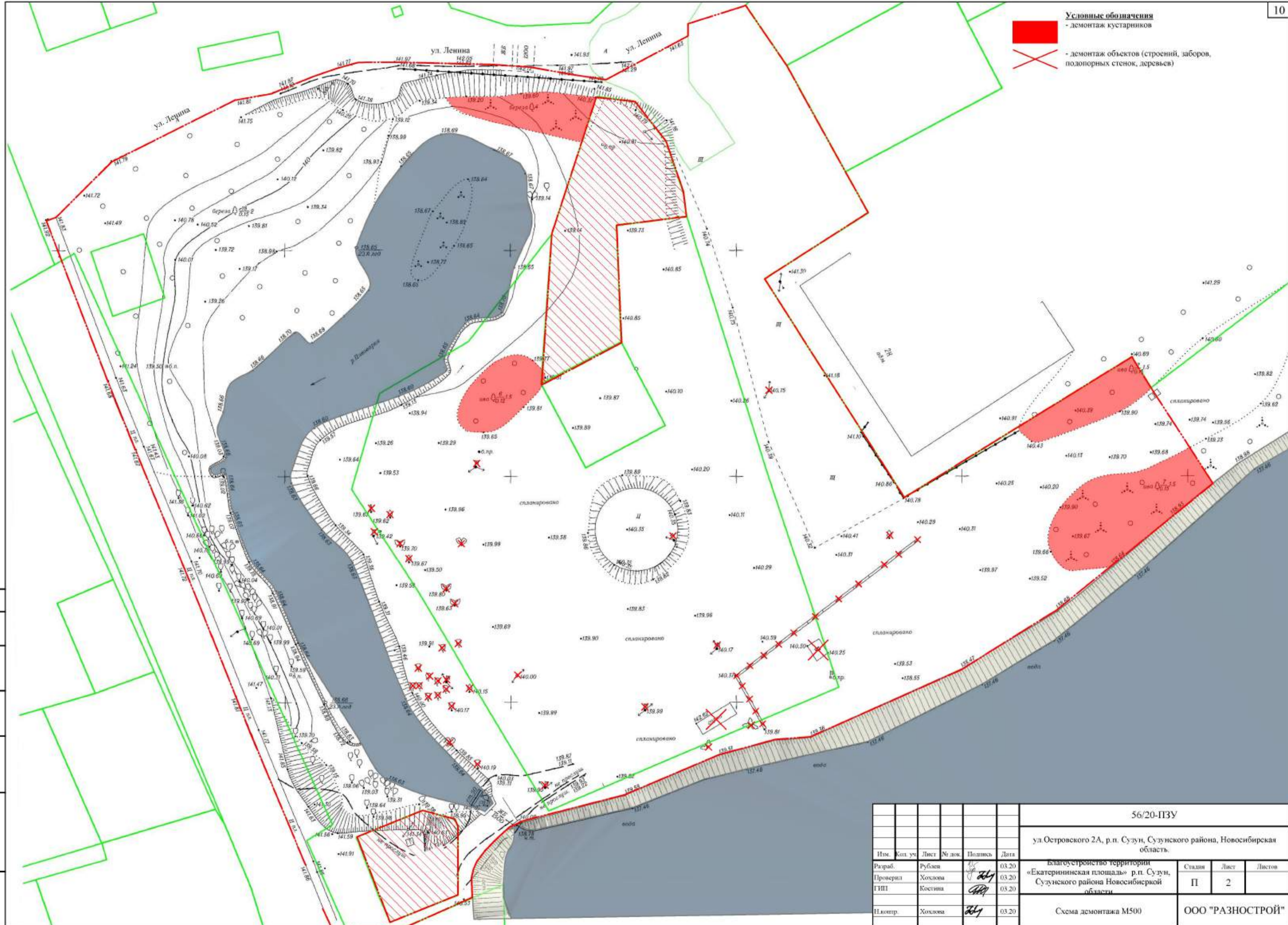

Составлено
Взам. инв. №
Подп. и дата
Иив. № подл.

56/20-ПЗУ								
ул. Островского 2А, р.п. Сузун, Сузунского района, Новосибирская область.								
Изм.	Кол. уч.	Лист	№ док.	Подпись	Дата	Благоустройство территории «Екатерининская площадь» р.п. Сузун, Сузунского района Новосибирской области		
Разраб.	Рублев			<i>[Signature]</i>	03.20	Стадия	Лист	Листов
Проверил	Хохлова			<i>[Signature]</i>	03.20	П	2	
ГИП	Костина			<i>[Signature]</i>	03.20	ООО "РАЗНОСТРОЙ"		
Проектр.	Хохлова			<i>[Signature]</i>	03.20	Схема демонтажа М500		



Составлено	
Взам. инв. №	
Подп. и дата	
Изм. № подл.	

56/20-ПЗУ						ул. Островского 2А, р.п. Сузун, Сузунского района, Новосибирская область.			
Изм.	Кол. уч.	Лист	№ док.	Подпись	Дата	Благоустройство территории «Екатерининская площадь» р.п. Сузун, Сузунского района Новосибирской области	Стдия	Лист	Листов
Разраб.		Рублен		<i>[Signature]</i>	03.20		П	3	3
Проверил		Хохлова		<i>[Signature]</i>	03.20				
ГИП		Костина		<i>[Signature]</i>	03.20				
П.контр.		Хохлова		<i>[Signature]</i>	03.20	Схема планировочной организации земельного участка	ООО "РАЗНОСТРОЙ"		

Условные обозначения.

- Камень бордюрный БР300.30.15
- Камень бордюрный БР 200.20.8

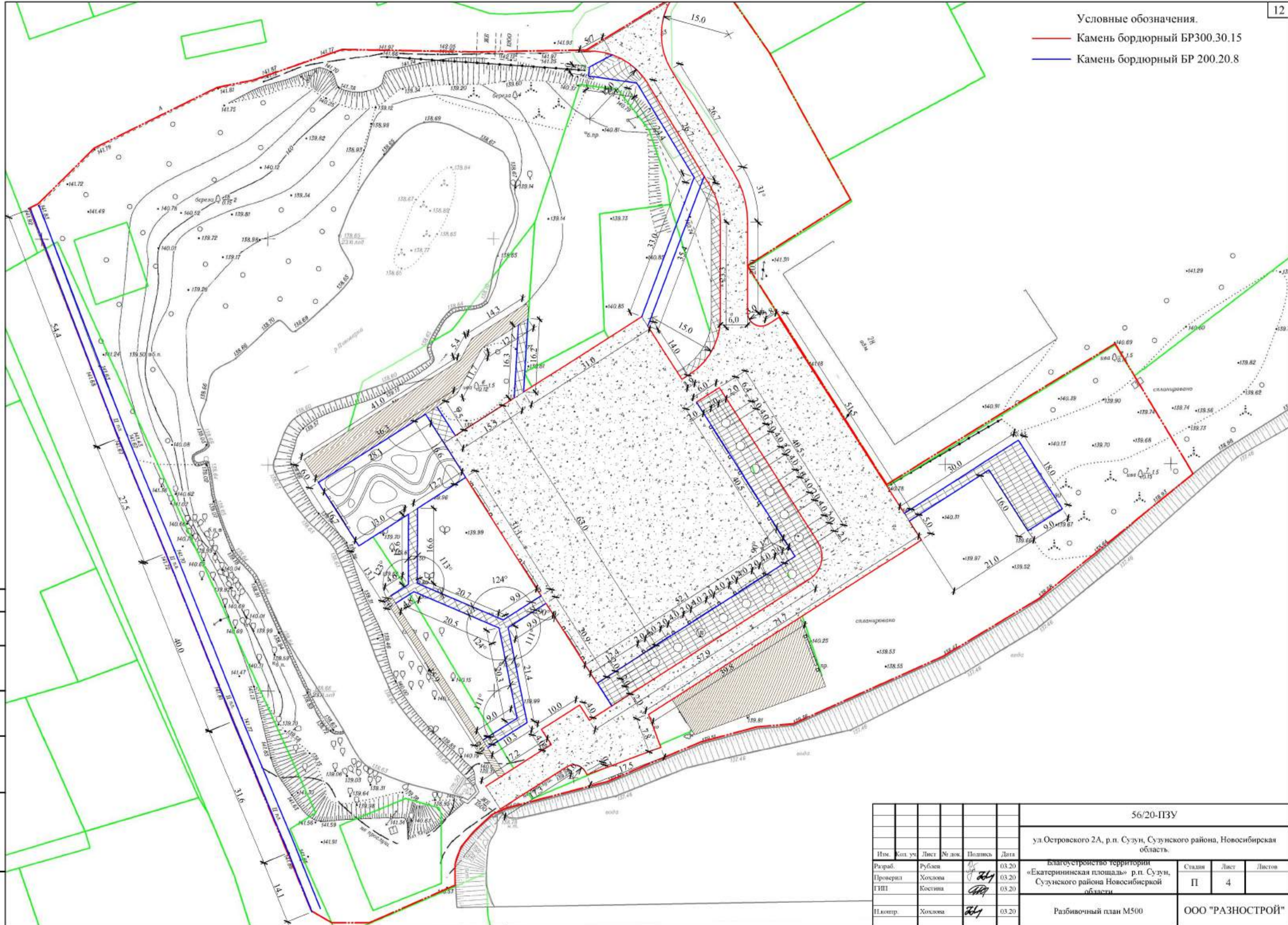

Составлено
Изм. № подл.
Подп. и дата
Взам. инв. №

56/20-ПЗУ									
ул. Островского 2А, р.п. Сузун, Сузунского района, Новосибирская область.									
Изм.	Кол. уч.	Лист	№ док.	Подпись	Дата	«Екатерининская площадь» р.п. Сузун, Сузунского района Новосибирской области	Стадия	Лист	Листов
Разраб.		Рублев		<i>[Signature]</i>	03.20				
Проверил		Хохлова		<i>[Signature]</i>	03.20				
ГИП		Костина		<i>[Signature]</i>	03.20				
Проектр.		Хохлова		<i>[Signature]</i>	03.20	Разбивочный план М500	ООО "РАЗНОСТРОЙ"		

План земельных масс М 1:500.

- Условные обозначения:
- +0.000 - проектная отметка
 - +0.000 - фактическая отметка
 - 0.000 - объем насыпи/выемки
 - - - граница земельных работ
 - - - граница насыпи/выемки
 - ▨ - зона выемки

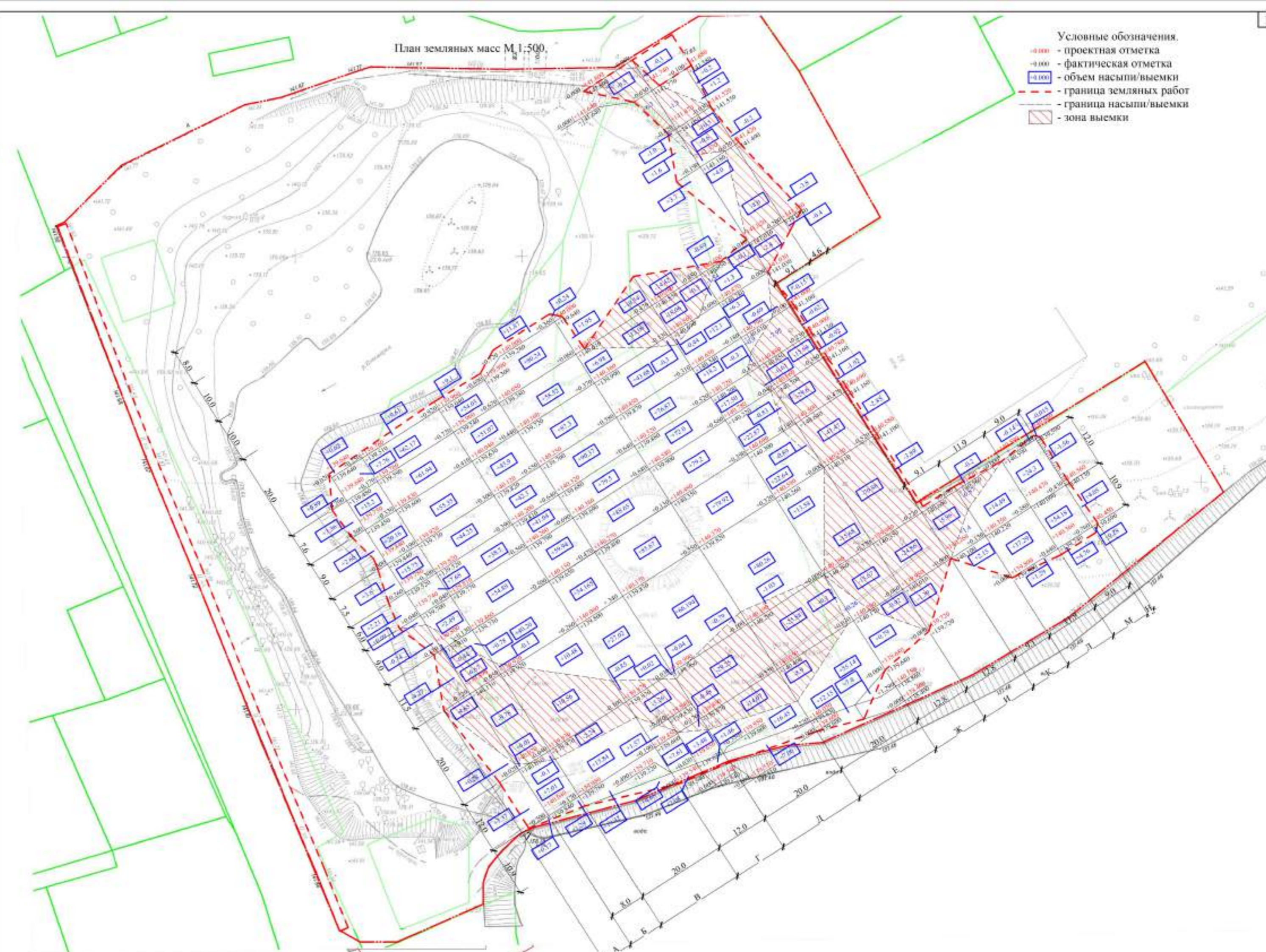

	А	Б	В	Г	Д	Е	Ж	И	К	Л	М	Н	
Насыпь (+)	16,63	77,49	505,64	402,78	671,86	516,05	85,37	13,8	9,35	54,47	83,24	4,33	2441,01
Выемка (-)	9,66	16,99	12,9	6,59	44,11	35,81	64,79	177,73	38,61	5,47	0,14	1,57	414,37

План вертикальной планировки М 1:500.

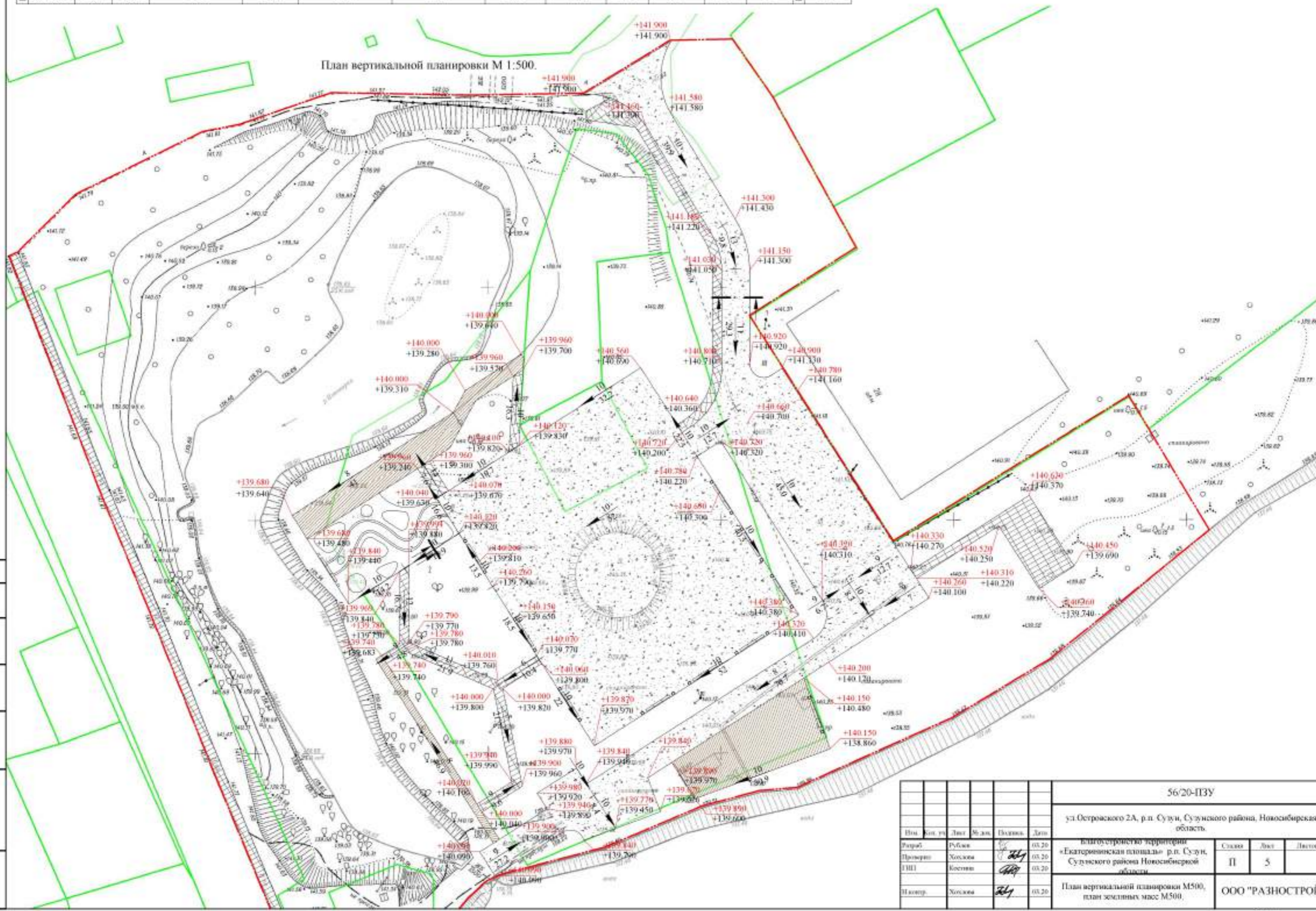

						56/20-ПЗУ		
						ул. Огурского 2А, р.п. Сузун, Сузунского района, Новосибирская область		
Изм.	Кол. изм.	Лист	Изм.	Дата	Действ.	Дата	Исполн.	Лист
Разработ.	Рубль	Холкина	С	03.20			Суханов	Лист
Проектир.	Холкина	С	03.20				Лист	5
ЭМП	Холкина	С	03.20				Лист	5
Исполн.	Холкина	С	03.20				Лист	5
						ООО "РАЗНОСТРОЙ"		

- Условные обозначения.
- 1 - Береза повислая, 3,5-4 м.
 - 2 - Ива ломкая, 3,5-4 м.
 - 3 - Ель колючая Glauca, 4,5-5 м.
 - 4 - Клен Гиннала, 1,75-2 м.
 - 5 - Дерен белый Elegantissima, конд. 80-100.
 - 6 - Спирея японская Goldflame, конд. 30-40.
 - 7 - Сирень обыкновенная, конд. 125-150.
 - 8 - Дербенник иволистный, конд. С1.
 - 9 - Ирис сибирский Dreaming Spires, конд. С1.
 - 10 - Лабазник вязолистный Plena, конд. С1.

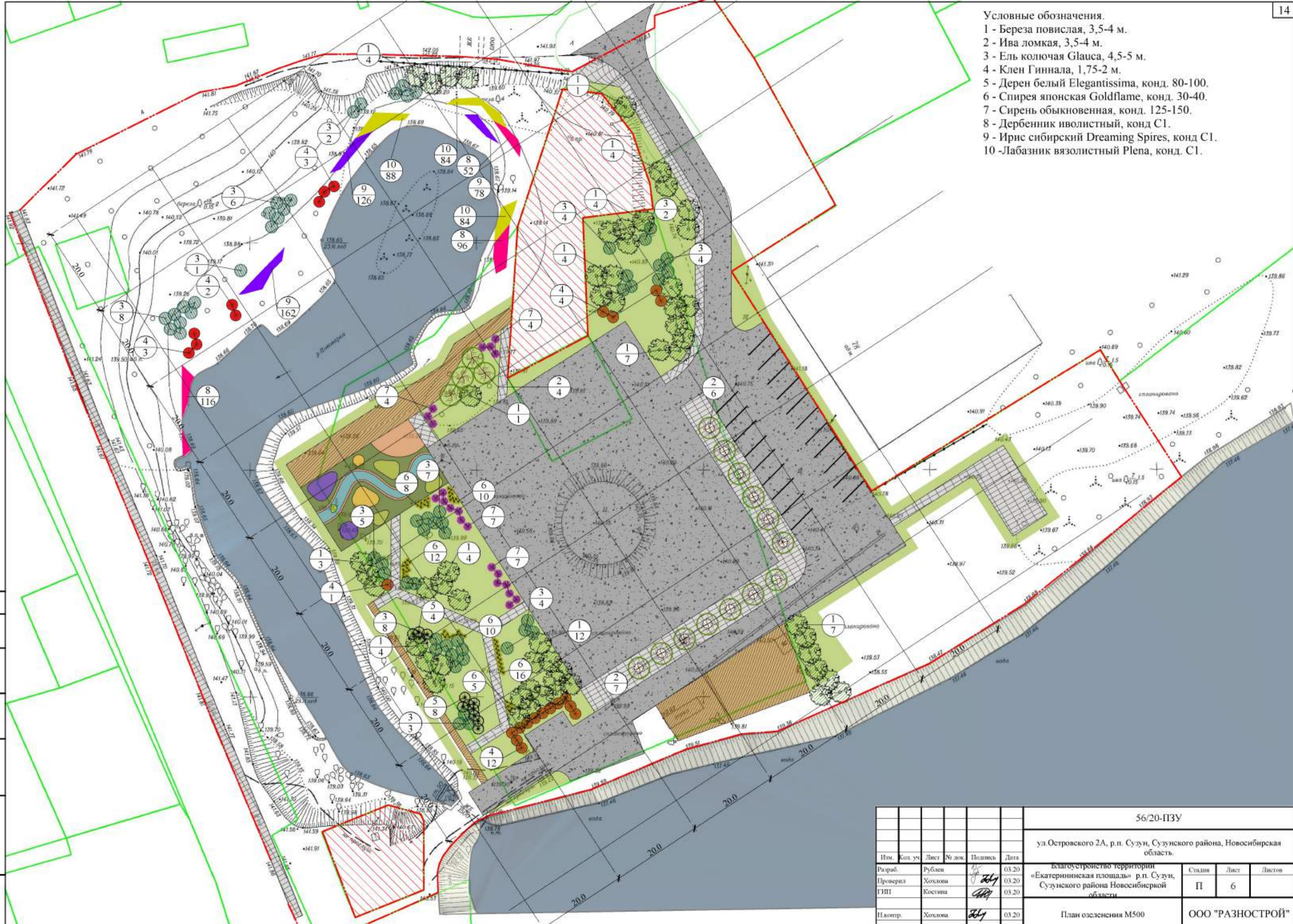

Составлено	
Взам. инв. №	
Подп. и дата	
Ив. № подл.	

					56/20-ПЗУ					
					ул. Островского 2А, р.п. Сузун, Сузунского района, Новосибирская область.					
Изм.	Кол. уч.	Лист	№ док.	Подпись	Дата	Благоустройство территории «Екатерининская площадь» р.п. Сузун, Сузунского района Новосибирской области		Стадия	Лист	Листов
Разраб.		Рублев		<i>[Signature]</i>	03.20			П	6	
Проверил		Хохлова		<i>[Signature]</i>	03.20					
ГИП		Костина		<i>[Signature]</i>	03.20					
Проектр.		Хохлова		<i>[Signature]</i>	03.20	План озеленения М500		ООО "РАЗНОСТРОЙ"		

Условные обозначения
 ● - яма D=1000 мм.
 ○ - яма D=500 мм.



Составлено	
Взам. инв. №	
Подп. и дата	
Ив. № подл.	

56/20-ПЗУ					ул. Островского 2А, р.п. Сузун, Сузунского района, Новосибирская область.				
Изм.	Кол. уч.	Лист	№ док.	Подпись	Дата	Благоустройство территории «Екатерининская площадь» р.п. Сузун, Сузунского района Новосибирской области	Стадия	Лист	Листов
Разраб.		Рублев		<i>[Signature]</i>	03.20		П	7	
Проверил		Хохлова		<i>[Signature]</i>	03.20				
ГИП		Костина		<i>[Signature]</i>	03.20				
Проектр.		Хохлова		<i>[Signature]</i>	03.20	План посадки М500			ООО "РАЗНОСТРОЙ"

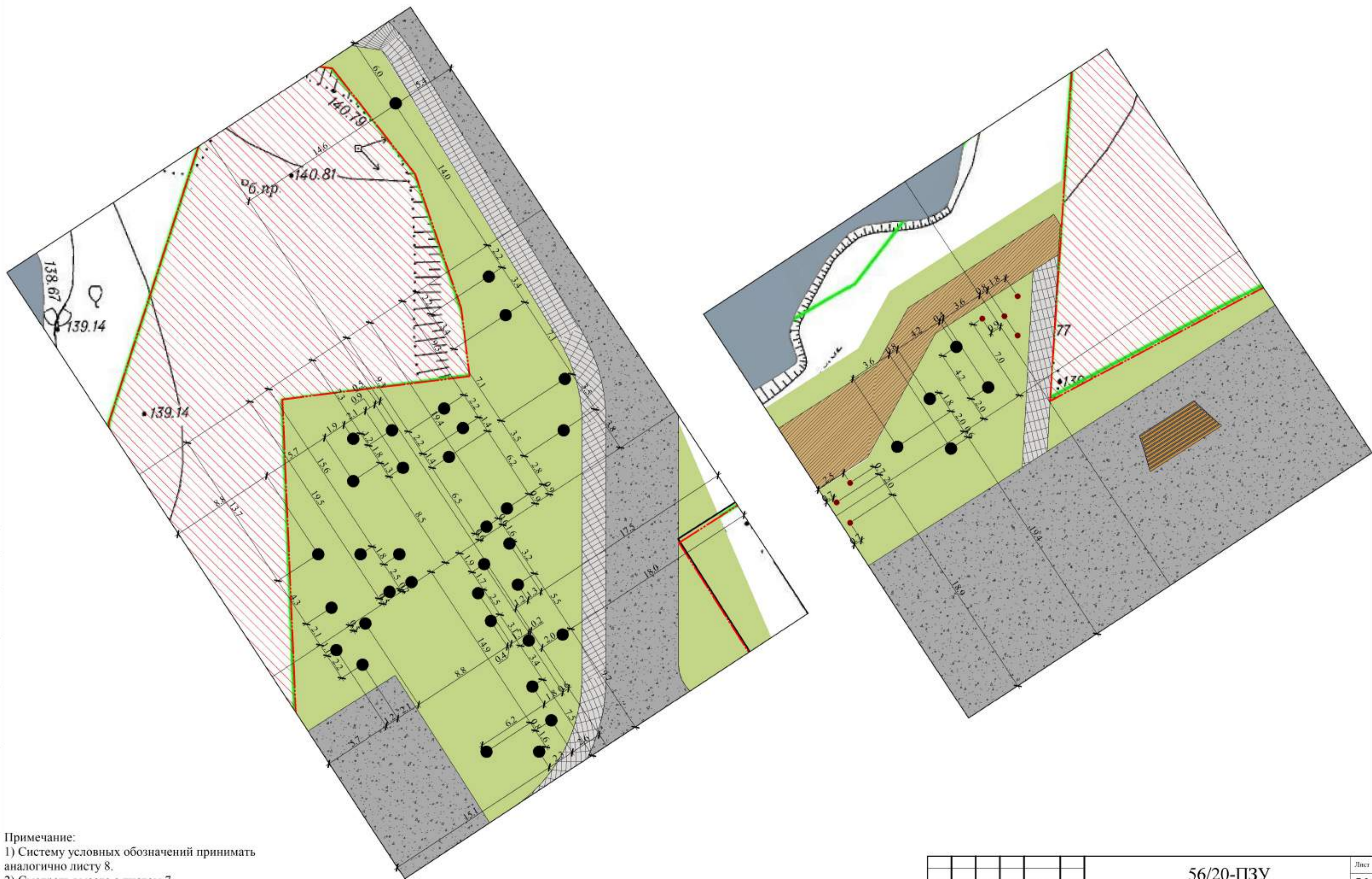

Примечание:
 1) Систему условных обозначений принимать аналогично листу 8.
 2) Смотреть вместе с листом 7

Составлено
Изм. №
Подп. и дата
Взам. инв. №
Изм. №
Подп. и дата
Взам. инв. №

Изм.	Кол. уч.	Лист	№ док.	Подпись	Дата







Изм. №	Подпись и дата	Взам. инв. №

Примечание:
 1) Систему условных обозначений принимать аналогично листу 8.
 2) Смотреть вместе с листом 7

Изм.	Кол. уч.	Лист	№ док.	Подпись	Дата

56/20-ПЗУ

Условные обозначения.

-  - покрытие асфальтобетонное (тип 1)
-  - покрытие из бетонной плитки (тип 2)
-  - настил деревянный (тип 3)
-  - травмобезопасное покрытие на асфальтобетонной основе (тип 4)



Составлено
Взам. инв. №
Подп. и дата
Иив. № подл.

56/20-ПЗУ									
ул. Островского 2А, р.п. Сузун, Сузунского района, Новосибирская область.									
Изм.	Кол. уч.	Лист	№ док.	Подпись	Дата	Благоустройство территории «Екатерининская площадь» р.п. Сузун, Сузунского района Новосибирской области	Стадия	Лист	Листов
Разраб.		Рублев		<i>[Signature]</i>	03.20		П	8	8
Проверил		Хохлова		<i>[Signature]</i>	03.20				
ГИП		Костина		<i>[Signature]</i>	03.20				
Проектр.		Хохлова		<i>[Signature]</i>	03.20	План покрытий	ООО "РАЗНОСТРОЙ"		

Разрез 1-1
М 1:25

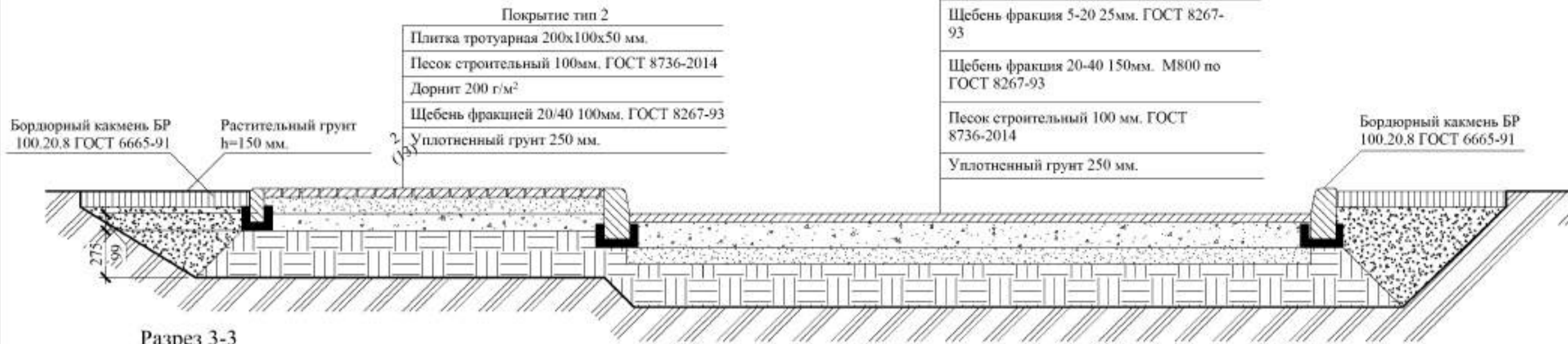

Покрытие тип 1

Плотный мелкозернистый асфальтобетон тип В марка П ГОСТ 9128-2009 50 мм.
Эмульсия битумно-катионная марка ЭБК-1 - 0,5 кг/кв.м (розлив)
Щебень фракция 5-20 25мм. ГОСТ 8267-93
Щебень фракция 20-40 150мм. М800 по ГОСТ 8267-93
Песок строительный 100 мм. ГОСТ 8736-2014
Уплотненный грунт 250 мм.

Разрез 2-2
М 1:25

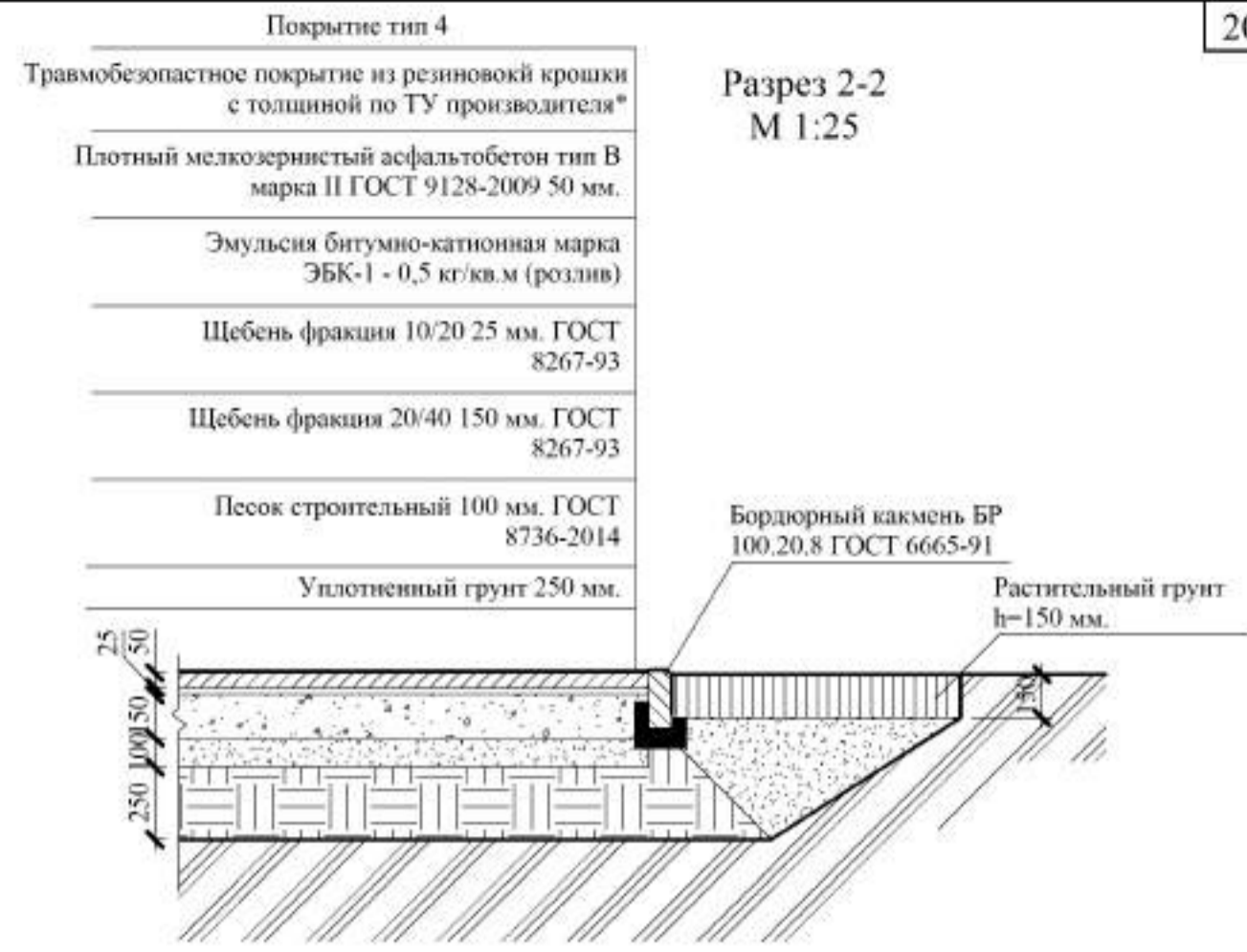

Покрытие тип 4

Травмобезопасное покрытие из резиновой крошки с толщиной по ТУ производителя*
Плотный мелкозернистый асфальтобетон тип В марка П ГОСТ 9128-2009 50 мм.
Эмульсия битумно-катионная марка ЭБК-1 - 0,5 кг/кв.м (розлив)
Щебень фракция 10/20 25 мм. ГОСТ 8267-93
Щебень фракция 20/40 150 мм. ГОСТ 8267-93
Песок строительный 100 мм. ГОСТ 8736-2014
Уплотненный грунт 250 мм.

Разрез 3-3
М 1:25

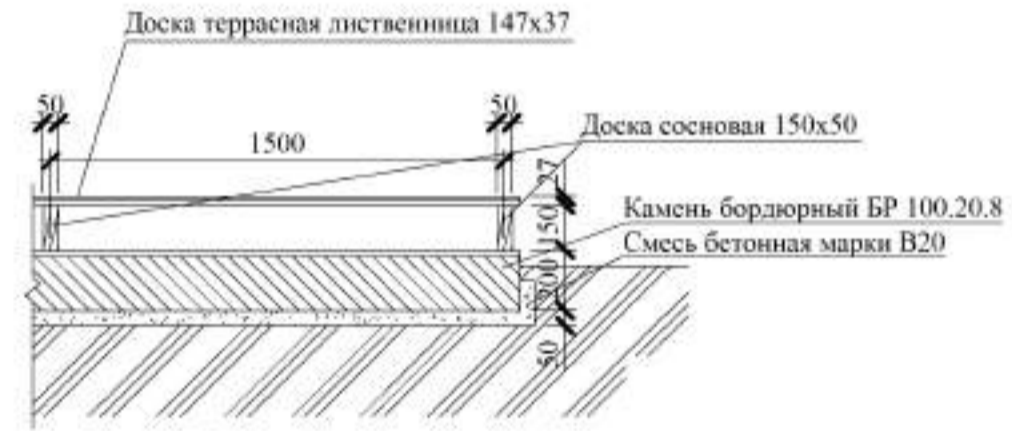

План расположения конструктивных элементов деревянного настила (элемент 2)
М 1:200

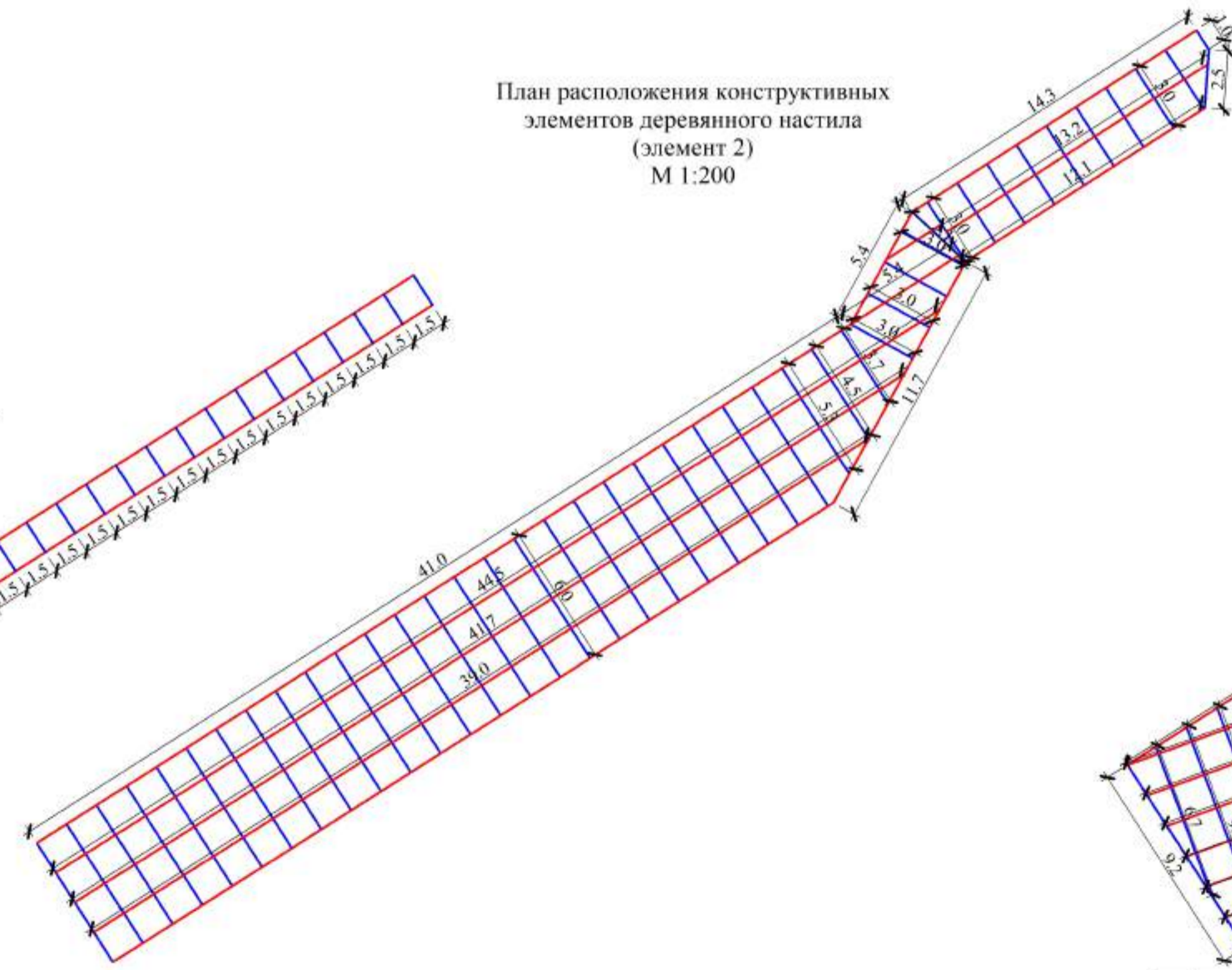

План расположения конструктивных элементов деревянного настила (элемент 1)
М 1:200

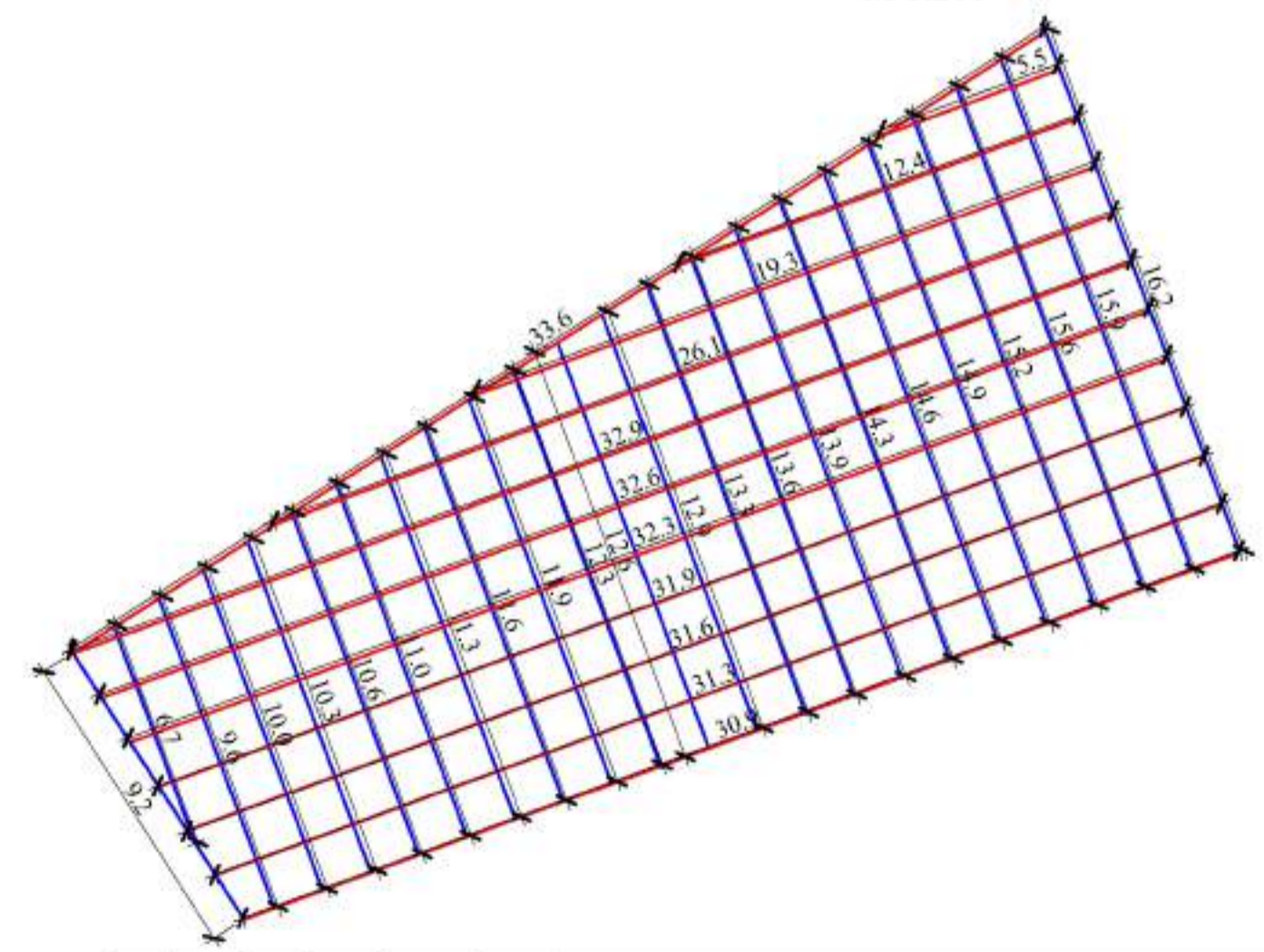

План расположения конструктивных элементов деревянного настила (элемент 3)
М 1:200

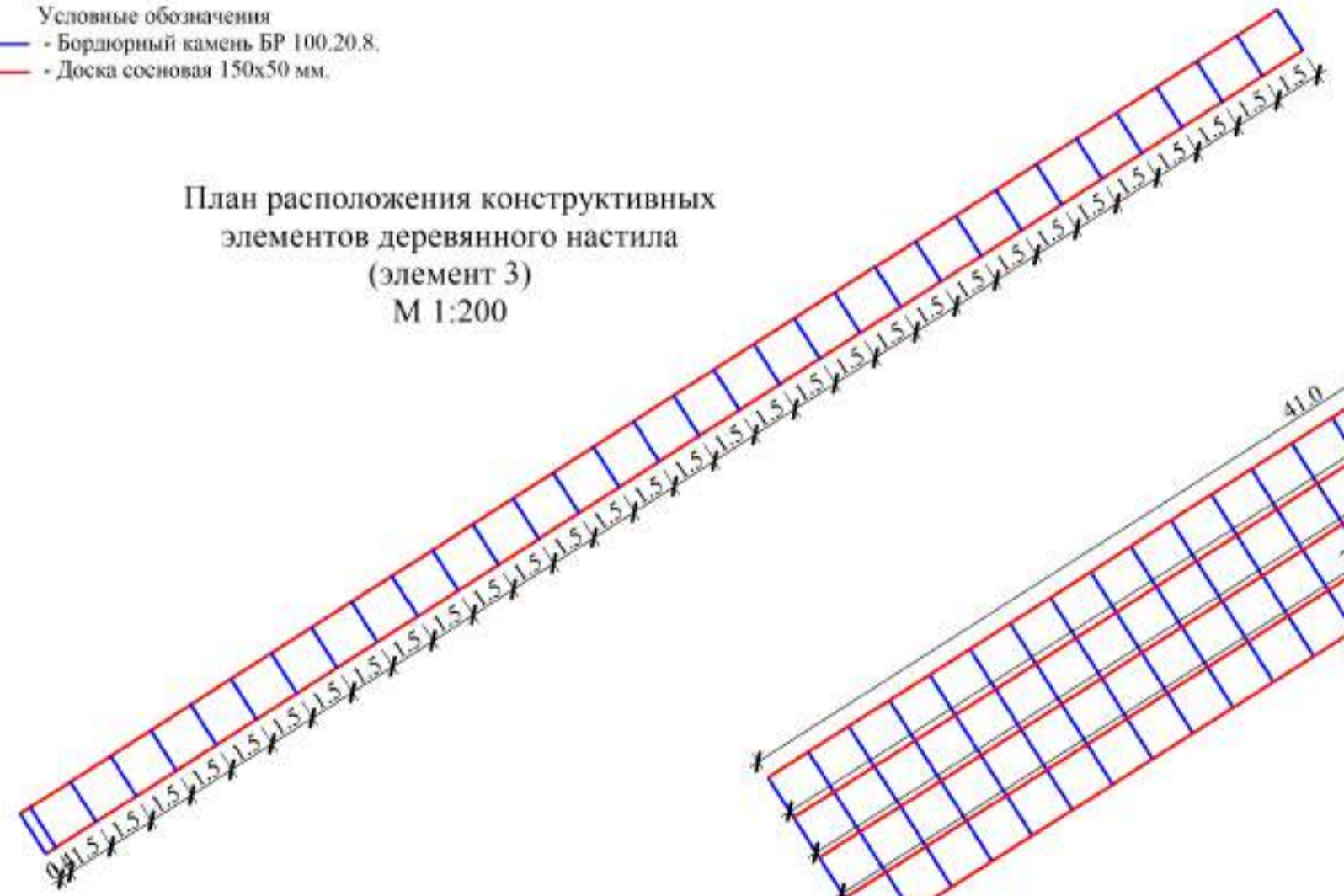

Условные обозначения
- Бордюрный камень БР 100.20.8.
- Доска сосновая 150x50 мм.

*Примечание:
1) Толщина травмобезопасного покрытия устанавливается производителем на стадии "Рабочий проект" проекта, при назначении толщины должны выполняться положений ГОСТ Р ЕН 1177-2013 «Покрытия игровых площадок ударопоглощающие. Определение критической высоты падения»

56/20-ПЗУ					
ул. Островского 2А, р.п. Сузун, Сузунского района, Новосибирская область.					
Изм.	Кол. уч.	Лист	№ док.	Подпись	Дата
Разраб.	Рублев			<i>[Signature]</i>	03.20
Проверил	Хохлова			<i>[Signature]</i>	03.20
ГИП	Костина			<i>[Signature]</i>	03.20
Проктр.	Хохлова			<i>[Signature]</i>	03.20
				Разрез 1-1 М25, разрез 2-2 М25, разрез 3-3 М25.	
				ООО "РАЗНОСТРОЙ"	

- Условные обозначения.
- 1 - Сцена №3 ООО "Русская беседка"
 - 2 - Скамейка Модерн ООО "Ареан-Сибирь"
 - 3- Урна металлическая Элегант ООО "Ареан- Сибирь"
 - 4 - Уличный туалетный модуль "Евростандарт"
 - 5 - Туалет контейнерного типа.
 - 6- Детское игровое оборудование "Магазин и кухня MSV603"
 - 7 - Детское игровое оборудование "Ромашки и три клевера M261"
 - 8 - Детское игровое оборудование "Водяные лилии M175"
 - 9 - Детское игровое оборудование "Качели «Гнездо», Н=2,5 м, сосна KSW90062".
 - 10 - Детское игровое оборудование "Исследователь. NAT525".
 - 11 - Детское игровое оборудование "Музыкальная игровая панель РСМ0007".
 - 12 - Детское игровое оборудование "Навигатор ELE400007".
 - 13 - Детское игровое оборудование "Мост исследователя NAT503".
 - 14 - Детское игровое оборудование "Ромашка M951".
 - 15 - Детское игровое оборудование "Горизонтальные качели NAT104"
 - 16 - Детское игровое оборудование "Изумруд. COR20700".
 - 17 - Детское игровое оборудование "Батут 135x135 см ТРР30106".
 - 18 - Детское игровое оборудование "Вертушка-чаша LE400024".



Примечание:
 1) Детское оборудование подобрано согласно каталогу ООО "Строительный город", для определения основных характеристик оборудования. На стадии "Р" документации возможна замена оборудования на иное с аналогичными техническими характеристиками, соответствующее ТР ЕАЭС 042/2017, ГОСТ Р 52169-2012.

						56/20-ПЗУ				
						ул. Островского 2А, р.п. Сузун, Сузунского района, Новосибирская область.				
Изм.	Кол. уч.	Лист	№ док.	Подпись	Дата	Благоустройство территории «Екатерининская площадь» р.п. Сузун, Сузунского района Новосибирской области		Стадия	Лист	Листов
Разраб.		Рублев		<i>[Signature]</i>	03.20			П	10	
Проверил		Хохлова		<i>[Signature]</i>	03.20					
ГИП		Костяна		<i>[Signature]</i>	03.20					
Проектр.		Хохлова		<i>[Signature]</i>	03.20	План расстановки МАФ М500				ООО "РАЗНОСТРОЙ"

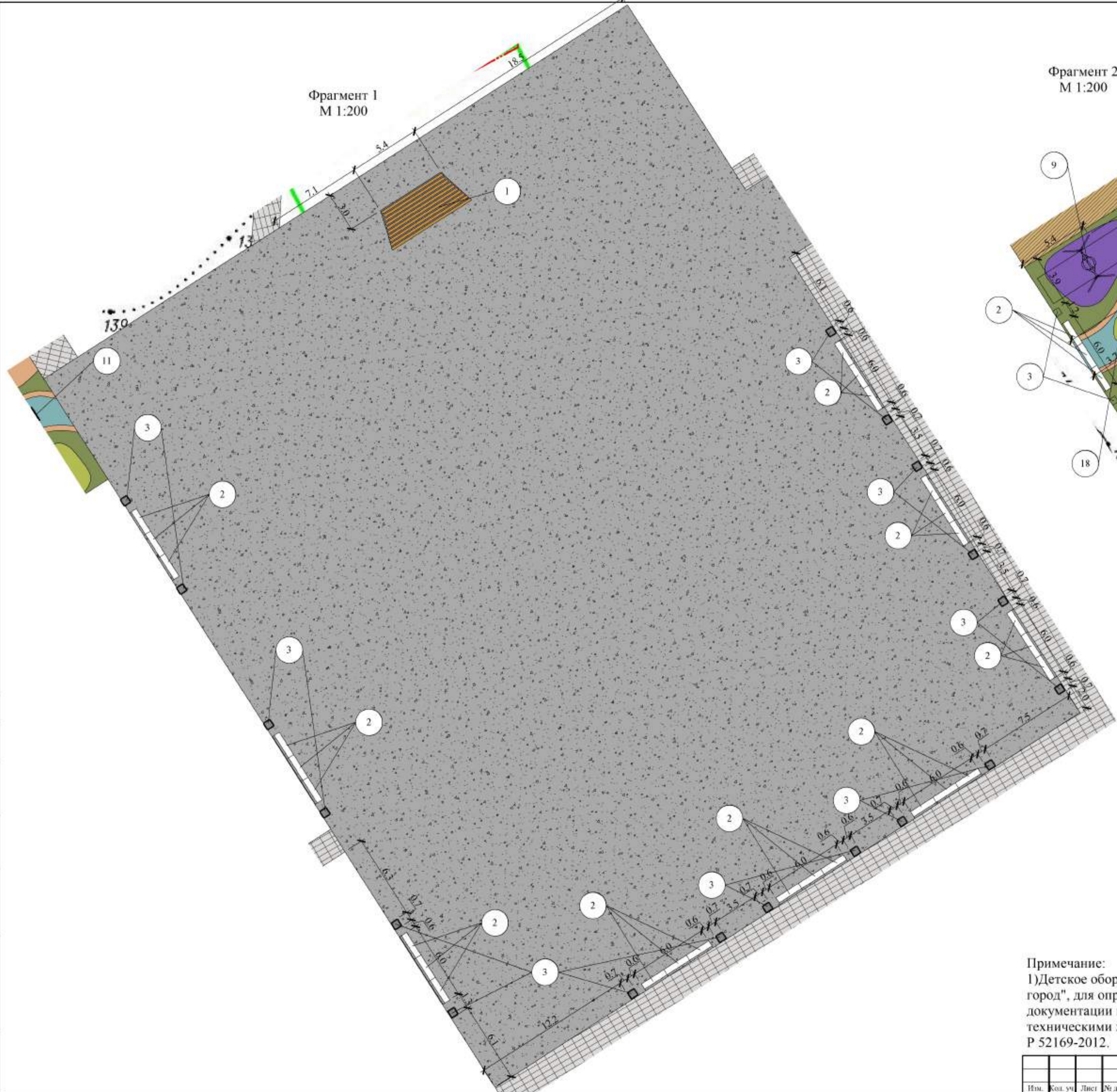

Примечание:
1) Детское оборудование подобрано согласно каталогу ООО "Строительный город", для определения основных характеристик оборудования. На стадии "Р" документации возможна замена оборудования на иное с аналогичными техническими характеристиками, соответствующее ТР ЕАЭС 042/2017, ГОСТ Р 52169-2012.

Составлено
Проверено
Изм. №
Дата
Взам. инв. №
Подп. и дата
Изм. № подл.

Изм.	Кол. уч.	Лист	№ док.	Подпись	Дата

56/20-ПЗУ