

КАРТА-ПЛАН ТЕРРИТОРИИ
Пояснительная записка
1. Сведения о территории выполнения комплексных кадастровых работ: 54:22:014003 (наименование субъекта Российской Федерации, муниципального образования, населенного пункта, уникальные учетные номера кадастровых кварталов, иные сведения, позволяющие определить местоположение территории, на которой выполняются комплексные кадастровые работы, например, наименование садоводческого или огороднического некоммерческого товарищества, гаражного кооператива, элемента планировочной структуры)
2. Основания выполнения комплексных кадастровых работ: Наименование, дата и номер документа, на основании которого выполняются комплексные кадастровые работы: Дополнительное соглашение о предоставлении из федерального бюджета субсидии, «17» июня 2025, 321-20-2025-002 4
3. Дата подготовки карты-плана территории: «27» июля 2025
4. Сведения о заказчике(ах) комплексных кадастровых работ: В отношении юридического лица, органа местного самоуправления муниципального района, муниципального округа или городского округа либо уполномоченного исполнительного органа государственной власти субъекта Российской Федерации: полное или сокращенное (в случае, если имеется) наименование: Федеральная служба государственной регистрации, кадастра и картографии основной государственный регистрационный номер: 1047796940465 идентификационный номер налогоплательщика: 7706560536 В отношении физического лица или представителя физических или юридических лиц: фамилия, имя, отчество (последнее - при наличии): - страховой номер индивидуального лицевого счета в системе обязательного пенсионного страхования Российской Федерации (СНИЛС): - Наименование и реквизиты документа, подтверждающие полномочия представителя заказчика(ов) комплексных кадастровых работ: - Адрес электронной почты (для направления уведомления о результатах внесения сведений в Единый государственный реестр недвижимости): -
5. Сведения об исполнителе комплексных кадастровых работ: Полное или сокращенное (в случае, если имеется) наименование и адрес юридического лица, с которым заключен государственный или муниципальный контракт либо договор подряда на выполнение комплексных кадастровых работ: - Фамилия, имя, отчество кадастрового инженера (последнее - при наличии): Лопатина Елена Владимировна и основной государственный регистрационный номер кадастрового инженера индивидуального предпринимателя (ОГРНИП): - Страховой номер индивидуального лицевого счета в системе обязательного пенсионного страхования Российской Федерации (СНИЛС) кадастрового инженера: 086-991-255 28 Уникальный реестровый номер кадастрового инженера в реестре саморегулируемой организации кадастровых инженеров и дата внесения сведений о физическом лице в такой реестр: А-1999, 14 марта 2024 г. Полное или (в случае, если имеется) сокращенное наименование саморегулируемой организации кадастровых инженеров, членом которой является кадастровый инженер: Ассоциация "Союз кадастровых инженеров" Контактный телефон: +7 913 743 82 75 Почтовый адрес и адрес электронной почты, по которым осуществляется связь с кадастровым инженером: 630087, Новосибирская область, город Новосибирск, улица Немировича-Данченко, 167, elena_lopatina_80@mail.ru

6. Перечень документов, использованных при подготовке карты-плана территории					
№ п/п	Реквизиты документа				
	Вид	Дата	Номер	Наименование	Иные сведения
1	2	3	4	5	6
1	Кадастровый план территории	3 июля 2025 г.	КУВИ-001/2025-133568961	Кадастровый план территории кадастрового квартала 54:22:014003	-
2	Кадастровый план территории	7 июля 2025 г.	КУВИ-001/2025-135533804	Кадастровый план территории кадастрового квартала 54:22:014002	-
3	Документы градостроительного зонирования (Правила землепользования и застройки)	30 апреля 2025 г.	330	Правила землепользования и застройки Шарчинского сельсовета Сузунского района Новосибирской области	-
4	Картографические материалы	17 апреля 2025 г.	1	материалы аэрофотосъемки	масштаб: 1:200, создан: 17.04.2025
7. Пояснения к карте-плану территории					
<p>1. Карта-план территории подготовлен в результате выполнения комплексных кадастровых работ на территории кадастрового квартала 54:22:014003 на основании Соглашения о предоставлении из федерального бюджета субсидии от 30.01.2025 № 321-20-2025-002, дополнительного Соглашения от 17.06.2025 № 321-20-2025-002_4. В результате выполнения комплексных кадастровых работ уточнено местоположение границ 95 земельных участков. В местоположении границ 2-х земельных участков исправлены реестровые ошибки. Уточнение местоположения границ земельных участков при выполнении комплексных кадастровых работ осуществлялось по правилам, предусмотренным частью 1.1 статьи 43 Федерального закона от 13 июля 2015 года №218-ФЗ «О государственной регистрации недвижимости» и в соответствии с ч.1 ст.42.8 Федерального закона от 24.07.2007 №221-ФЗ «О кадастровой деятельности». Местоположение границ земельных участков определено (уточнено) в соответствии с их фактическим использованием и с учетом объектов искусственного происхождения, которыми закреплены на местности границы земельных участков, существующие пятнадцать лет и более. При выполнении комплексных кадастровых работ определение координат характерных точек границ земельных участков, а также объектов капитального строительства осуществлялось фотограмметрическим методом на основании материалов аэрофотосъемки масштаба 1:200 (GSD не хуже 0.05 м.), выполненных ПО «Инжгеодезия» от 08.04.2025, принятых по акту входного контроля АФС от 17.04.2025 №1. В соответствии с п.7 Приказа Росреестра от 04.08.2021 №П/0337 "Об установлении формы карты-плана территории, формы акта согласования местоположения границ земельных участков при выполнении комплексных кадастровых работ и требований к их подготовке" разделы "Сведения о пунктах геодезической сети и средствах измерений", "Схема геодезических построений" не включаются в карту-план территории в случае применения при выполнении комплексных кадастровых работ, в частности, фотограмметрического метода определения координат характерных точек границ объектов. При выполнении комплексных кадастровых работ площади уточняемых земельных участков определялись в соответствии с требованиями ч.3 ст. 42.8 Федерального закона от 24.07.2007 №221-ФЗ «О кадастровой деятельности»: при уточнении местоположения границ земельных участков, указанных в пункте 1 части 1 статьи 42.1 Закона 221-ФЗ «О кадастровой деятельности», их площадь, определенная с учетом установленных в соответствии с Законом №218-ФЗ «О государственной регистрации недвижимости» требований, не должна быть: 1) меньше площади земельного участка, сведения о которой относительно этого земельного участка содержатся в ЕГРН, более чем на десять процентов; 2) больше площади земельного участка, сведения о которой относительно этого земельного участка содержатся в ЕГРН, более чем на величину предельного минимального размера земельного участка, установленного в соответствии с земельным законодательством; 3) больше площади земельного участка, сведения о которой относительно этого земельного участка содержатся в ЕГРН, более чем на десять процентов, если предельный минимальный размер земельного участка не установлен. Правилами землепользования и застройки Шарчинского сельсовета Сузунского района Новосибирской области, утвержденными решением 52 сессии Совета депутатов Сузунского района Новосибирской области от 30.04.2025 №330, установлены предельные (минимальные и максимальные) размеры земельных участков вне зависимости от территориальной зоны. Для земельных участков с видом разрешенного использования «для индивидуального жилищного строительства (2.1)»: минимальный – 0,03 га, максимальный – 0,3 га; «для ведения личного подсобного хозяйства (2.2)»: минимальный – 0,03 га, максимальный – 0,3 га. В результате выполнения комплексных кадастровых работ выявлено пересечение границ земельных участков с границами Территориальных зон. В соответствии с п.21 ч.1 ст.26 Федерального закона «О государственной регистрации недвижимости» от 13.07.2015 №218-ФЗ наличие воспроизведенной в Едином государственном реестре недвижимости ошибки в описании местоположения границ территориальных зон не является основанием для приостановления государственного кадастрового учета. При уточнении местоположения границ земельных</p>					

7. Пояснения к карте-плану территории

участков с кадастровыми номерами 54:22:014003:22, 54:22:014003:69, 54:22:014003:75, 54:22:014003:78 получено значение площади меньше площади, сведения о которой относительно этих земельных участков содержатся в ЕГРН, более чем на десять процентов, в связи с чем, требуется письменное согласие правообладателей указанных земельных участков (ч. 5 ст.42.8 Федерального закона от 24.07.2007 №221-ФЗ «О кадастровой деятельности»). Исправление реестровых ошибок в местоположении границ земельных участков было осуществлено в связи с несоответствием данных о местоположении границ указанных земельных участков по сведениям ЕГРН их фактическому местоположению на местности с учетом объектов искусственного происхождения, существующих пятнадцать лет и более. При этом, в соответствии с положениями ч.1.1 статьи 43 Федерального закона от 13 июля 2015 года №218-ФЗ «О государственной регистрации недвижимости», изменение площади указанных земельных участков соответствует условиям, указанным в пунктах 32 и 32.1 части 1 статьи 26 настоящего Федерального закона. Земельные участки с кадастровыми номерами 54:22:014003:5, 54:22:014003:83, 54:22:014003:84, 54:22:014003:87, 54:22:014003:88 имеют номер кадастрового квартала 54:22:014003, однако фактически расположены в кадастровом квартале 54:22:010112. Земельный участок с кадастровым номером 54:22:014003:110 имеет номер кадастрового квартала 54:22:014003, однако фактически расположен в кадастровом квартале 54:22:014002. Земельный участок с кадастровым номером 54:22:014003:116 имеет номер кадастрового квартала 54:22:014003, однако фактически расположен в кадастровом квартале 54:22:014004. Также проведены работы по установлению местоположения 37 зданий на земельных участках, на которых они расположены. В отношении 2-х ОКС исправлены реестровые ошибки, допущенные при определении местоположения зданий на земельных участках. Объекты капитального строительства с кадастровыми номерами 54:22:014003:188, 54:22:014003:217, 54:22:014003:218, 54:22:014003:219, 54:22:014003:220, 54:22:014003:221, 54:22:014003:222, 54:22:014003:223, 54:22:014003:224, 54:22:014003:225, 54:22:014003:226, 54:22:014003:227, 54:22:014003:382 имеют номер кадастрового квартала 54:22:014003, однако фактически расположены в кадастровом квартале 54:22:014001. Объекты капитального строительства с кадастровыми номерами 54:22:014003:204, 54:22:014003:205, 54:22:014003:207, 54:22:014003:209, 54:22:014003:211, 54:22:014003:212, 54:22:014003:213, 54:22:014003:214, 54:22:014003:215, 54:22:014003:216, 54:22:014003:228, 54:22:014003:229, 54:22:014003:230, 54:22:014003:231, 54:22:014003:232, 54:22:014003:249, 54:22:014003:251, 54:22:014003:354, 54:22:014003:366, 54:22:014003:379, 54:22:014003:380 имеют номер кадастрового квартала 54:22:014003, однако фактически расположены в кадастровом квартале 54:22:014002. Объекты капитального строительства с кадастровыми номерами 54:22:014003:193, 54:22:014003:237 имеют номер кадастрового квартала 54:22:014003, однако фактически расположены в кадастровом квартале 54:22:010112. Объекты капитального строительства с кадастровыми номерами 54:22:014002:191, 54:22:014002:151, 54:22:014002:152, 54:22:014002:155, 54:22:014002:306 имеют иной номер кадастрового квартала 54:22:014003, однако фактически расположены в кадастровом квартале 54:22:014003. При выполнении подготовительного этапа комплексных кадастровых работ выявлено наличие дублирующих сведений об объектах капитального строительства с кадастровыми номерами: - 54:22:014003:241(дубль), 54:22:014003:240 (с.Шарчино, ул.Строительная, 3); - 54:22:014003:250(дубль), 54:22:014003:249 (с.Шарчино, ул.Строительная, 11); - 54:22:014002:152(дубль), 54:22:014002:151 (с.Шарчино, ул.Новая, 3). В результате подготовительного этапа выполнения комплексных кадастровых работ при взаимодействии с органом местного самоуправления и при анализе материалов аэрофотосъемки выявлено, что ОКС с кадастровым номером 54:22:014003:247 (с.Шарчино, ул.Строительная, 9) сгорел, а ОКС с кадастровым номером 54:22:014003:197 (с. Шарчино, ул.Мира,3) на местности фактически разрушен. Собственникам рекомендовано осуществить работы по снятию указанных объектов недвижимости с государственного кадастрового учета.

Сведения об уточняемых земельных участках

1. Сведения о характерных точках границ уточняемого земельного участка с кадастровым номером 54:22:014003:3:

Система координат МСК НСО, зона 4

Зона № 4

Обозначение характерных точек границ	Координаты, м				Метод определения координат	Формулы, примененные для расчета средней квадратической погрешности определения координат характерных точек границ (Mt), с подставленными в такие формулы значениями и итоговые (вычисленные) значения Mt, м	Описание закрепления точки
	содержатся в Едином государственном реестре недвижимости		определены в результате выполнения комплексных кадастровых работ				
	X	Y	X	Y			
1	2	3	4	5	6	7	8
н17У	-	-	403715.80	4172257.35	Фотограмметрический метод	$Mt = \sqrt{(m_0^2 + m_1^2)}$	Закрепления отсутствует
н18У	-	-	403696.18	4172280.20	Фотограмметрический метод	$Mt = \sqrt{(m_0^2 + m_1^2)}$	Закрепления отсутствует
н19У	-	-	403692.88	4172277.11	Фотограмметрический метод	$Mt = \sqrt{(m_0^2 + m_1^2)}$	Закрепления отсутствует
н20У	-	-	403648.67	4172237.63	Фотограмметрический метод	$Mt = \sqrt{(m_0^2 + m_1^2)}$	Закрепления отсутствует
н21У	-	-	403664.96	4172217.27	Фотограмметрический метод	$Mt = \sqrt{(m_0^2 + m_1^2)}$	Закрепления отсутствует
н17У	-	-	403715.80	4172257.35	Фотограмметрический метод	$Mt = \sqrt{(m_0^2 + m_1^2)}$	Закрепления отсутствует

2. Сведения о частях границ уточняемого земельного участка с кадастровым номером 54:22:014003:3:

Обозначение части границ		Горизонтальное проложение (S), м	Описание прохождения части границ	Сведения о согласовании местоположения границ (согласовано/спорное)
от т.	до т.			
1	2	3	4	5
н17У	н18У	30.12	-	-
н18У	н19У	4.52	-	-
н19У	н20У	59.27	-	-
н20У	н21У	26.07	-	-
н21У	н17У	64.74	-	-

3. Сведения о характеристиках уточняемого земельного участка с кадастровым номером 54:22:014003:3:

№ п/п	Наименование характеристик земельного участка	Значение характеристики
1	2	3
1.	Адрес земельного участка	-
1.1.	Сведения о местоположении земельного участка (при отсутствии адреса) в структурированном в соответствии с федеральной информационной адресной системой виде	-

3. Сведения о характеристиках уточняемого земельного участка с кадастровым номером 54:22:014003:3:

№ п/п	Наименование характеристик земельного участка	Значение характеристики
1	2	3
1.2.	Дополнительные сведения о местоположении земельного участка	-
2.	Площадь земельного участка ± величина погрешности определения (вычисления) площади ($P \pm \Delta P$), м2	1801 ± 15
3.	Формула, примененная для вычисления предельной погрешности определения площади земельного участка, с подставленными значениями и итоговые (вычисленные) значения(ΔP), м2	$\Delta P = 3.5 * M_t * \sqrt{P} = 3.5 * 0,1 * \sqrt{1801} = 15$
4.	Площадь земельного участка согласно сведениям Единого государственного реестра недвижимости (Ркад), м2	1800
5.	Оценка расхождения Р и Ркад ($P - P_{кад}$), м2	1
6.	Предельные минимальный и максимальный размеры земельного участка (Рмин и Рмакс), м2	300 3000
7.	Вид (виды) разрешенного использования	Для ведения личного подсобного хозяйства
7.1.	Дополнительные сведения об использовании земельного участка	-
8.	Кадастровый или иной государственный учетный номер (инвентарный) здания, сооружения, объекта незавершенного строительства, расположенного на земельном участке	54:22:014003:202
9.	Сведения о земельных участках (землях общего пользования, территории общего пользования), посредством которых обеспечивается доступ	земли общего пользования
10.	Иные сведения	-

4. Пояснения к сведениям об уточняемом земельном участке с кадастровым номером 54:22:014003:3:

1	-
---	---

Сведения об уточняемых земельных участках

1. Сведения о характерных точках границ уточняемого земельного участка с кадастровым номером 54:22:014003:4:

Система координат МСК НСО, зона 4

Зона № 4

Обозначение характерных точек границ	Координаты, м				Метод определения координат	Формулы, примененные для расчета средней квадратической погрешности определения координат характерных точек границ (Mt), с подставленными в такие формулы значениями и итоговые (вычисленные) значения Mt, м	Описание закрепления точки
	содержатся в Едином государственном реестре недвижимости		определены в результате выполнения комплексных кадастровых работ				
	X	Y	X	Y			
1	2	3	4	5	6	7	8
н22У	-	-	403490.77	4171979.71	Фотограмметрический метод	$Mt = \sqrt{(m_0^2 + m_1^2)}$	Закрепление отсутствует
н23У	-	-	403473.76	4171971.96	Фотограмметрический метод	$Mt = \sqrt{(m_0^2 + m_1^2)}$	Закрепление отсутствует
н24У	-	-	403480.27	4171957.49	Фотограмметрический метод	$Mt = \sqrt{(m_0^2 + m_1^2)}$	Закрепление отсутствует
н25У	-	-	403483.41	4171950.44	Фотограмметрический метод	$Mt = \sqrt{(m_0^2 + m_1^2)}$	Закрепление отсутствует
н26У	-	-	403493.14	4171928.75	Фотограмметрический метод	$Mt = \sqrt{(m_0^2 + m_1^2)}$	Закрепление отсутствует
н27У	-	-	403506.87	4171935.90	Фотограмметрический метод	$Mt = \sqrt{(m_0^2 + m_1^2)}$	Закрепление отсутствует
н28У	-	-	403523.84	4171944.54	Фотограмметрический метод	$Mt = \sqrt{(m_0^2 + m_1^2)}$	Закрепление отсутствует
н29У	-	-	403513.84	4171964.40	Фотограмметрический метод	$Mt = \sqrt{(m_0^2 + m_1^2)}$	Закрепление отсутствует
н30У	-	-	403508.27	4171974.68	Фотограмметрический метод	$Mt = \sqrt{(m_0^2 + m_1^2)}$	Закрепление отсутствует
н31У	-	-	403504.35	4171980.69	Фотограмметрический метод	$Mt = \sqrt{(m_0^2 + m_1^2)}$	Закрепление отсутствует
н32У	-	-	403502.27	4171981.28	Фотограмметрический метод	$Mt = \sqrt{(m_0^2 + m_1^2)}$	Закрепление отсутствует
н33У	-	-	403499.90	4171981.84	Фотограмметрический метод	$Mt = \sqrt{(m_0^2 + m_1^2)}$	Закрепление отсутствует
н34У	-	-	403494.96	4171981.48	Фотограмметрический метод	$Mt = \sqrt{(m_0^2 + m_1^2)}$	Закрепление отсутствует

Система координат МСК НСО, зона 4						Зона № 4	
Обозначение характеристик точек границ	Координаты, м				Метод определения координат	Формулы, примененные для расчета средней квадратической погрешности определения координат характерных точек границ (Mt), с подставленными в такие формулы значениями и итоговые (вычисленные) значения Mt, м	Описание закрепления точки
	содержатся в Едином государственном реестре недвижимости		определены в результате выполнения комплексных кадастровых работ				
	X	Y	X	Y			
1	2	3	4	5	6	7	8
н22У	-	-	403490.77	4171979.71	Фотограмметрический метод	$Mt = \sqrt{(m_0^2 + m_1^2)}$	Закрепление отсутствует
2. Сведения о частях границ уточняемого земельного участка с кадастровым номером 54:22:014003:4:							
Обозначение части границ		Горизонтальное проложение (S), м	Описание прохождения части границ	Сведения о согласовании местоположения границ (согласовано/спорное)			
от т.	до т.						
1	2	3	4	5			
н22У	н23У	18.69	-	-			
н23У	н24У	15.87	-	-			
н24У	н25У	7.72	-	-			
н25У	н26У	23.77	-	-			
н26У	н27У	15.48	-	-			
н27У	н28У	19.04	-	-			
н28У	н29У	22.24	-	-			
н29У	н30У	11.69	-	-			
н30У	н31У	7.18	-	-			
н31У	н32У	2.16	-	-			
н32У	н33У	2.44	-	-			
н33У	н34У	4.95	-	-			
н34У	н22У	4.55	-	-			
3. Сведения о характеристиках уточняемого земельного участка с кадастровым номером 54:22:014003:4:							
№ п/п	Наименование характеристик земельного участка			Значение характеристики			
1	2			3			
1.	Адрес земельного участка			-			
1.1.	Сведения о местоположении земельного участка (при отсутствии адреса) в структурированном в соответствии с федеральной информационной адресной системой виде			-			
1.2.	Дополнительные сведения о местоположении земельного участка			-			
2.	Площадь земельного участка ± величина погрешности определения (вычисления) площади (P ± ΔP), м2			1527 ± 14			
3.	Формула, примененная для вычисления предельной погрешности определения площади земельного участка, с подставленными значениями и итоговые (вычисленные) значения(ΔP), м2			ΔP=3.5*Mt*√P=3.5*0,1*√1527=14			
4.	Площадь земельного участка согласно сведениям Единого государственного реестра недвижимости (Ркад), м2			1527			
5.	Оценка расхождения P и Ркад (P – Ркад), м2			0			

3. Сведения о характеристиках уточняемого земельного участка с кадастровым номером 54:22:014003:4:

№ п/п	Наименование характеристик земельного участка	Значение характеристики
1	2	3
6.	Предельные минимальный и максимальный размеры земельного участка (Рмин и Рмакс), м2	300 3000
7.	Вид (виды) разрешенного использования	Для ведения личного подсобного хозяйства
7.1.	Дополнительные сведения об использовании земельного участка	-
8.	Кадастровый или иной государственный учетный номер (инвентарный) здания, сооружения, объекта незавершенного строительства, расположенного на земельном участке	54:22:014003:254
9.	Сведения о земельных участках (землях общего пользования, территории общего пользования), посредством которых обеспечивается доступ	земли общего пользования
10.	Иные сведения	-

4. Пояснения к сведениям об уточняемом земельном участке с кадастровым номером 54:22:014003:4:

1	-
---	---

Сведения об уточняемых земельных участках

1. Сведения о характерных точках границ уточняемого земельного участка с кадастровым номером 54:22:014003:11:

Система координат МСК НСО, зона 4

Зона № 4

Обозначение характерных точек границ	Координаты, м				Метод определения координат	Формулы, примененные для расчета средней квадратической погрешности определения координат характерных точек границ (Mt), с подставленными в такие формулы значениями и итоговые (вычисленные) значения Mt, м	Описание закрепления точки
	содержатся в Едином государственном реестре недвижимости		определены в результате выполнения комплексных кадастровых работ				
	X	Y	X	Y			
1	2	3	4	5	6	7	8
н35У	-	-	403366.18	4172218.14	Фотограмметрический метод	$Mt = \sqrt{(m_0^2 + m_1^2)}$	Закрепления е отсутствует
н36У	-	-	403356.92	4172219.14	Фотограмметрический метод	$Mt = \sqrt{(m_0^2 + m_1^2)}$	Закрепления е отсутствует
н37У	-	-	403353.14	4172216.24	Фотограмметрический метод	$Mt = \sqrt{(m_0^2 + m_1^2)}$	Закрепления е отсутствует
н38У	-	-	403371.46	4172189.41	Фотограмметрический метод	$Mt = \sqrt{(m_0^2 + m_1^2)}$	Закрепления е отсутствует
н39У	-	-	403379.28	4172176.58	Фотограмметрический метод	$Mt = \sqrt{(m_0^2 + m_1^2)}$	Закрепления е отсутствует
н40У	-	-	403384.50	4172170.16	Фотограмметрический метод	$Mt = \sqrt{(m_0^2 + m_1^2)}$	Закрепления е отсутствует
н41У	-	-	403385.87	4172170.41	Фотограмметрический метод	$Mt = \sqrt{(m_0^2 + m_1^2)}$	Закрепления е отсутствует
н42У	-	-	403398.55	4172179.42	Фотограмметрический метод	$Mt = \sqrt{(m_0^2 + m_1^2)}$	Закрепления е отсутствует
н43У	-	-	403390.92	4172189.60	Фотограмметрический метод	$Mt = \sqrt{(m_0^2 + m_1^2)}$	Закрепления е отсутствует
н44У	-	-	403374.10	4172208.20	Фотограмметрический метод	$Mt = \sqrt{(m_0^2 + m_1^2)}$	Закрепления е отсутствует
н35У	-	-	403366.18	4172218.14	Фотограмметрический метод	$Mt = \sqrt{(m_0^2 + m_1^2)}$	Закрепления е отсутствует

2. Сведения о частях границ уточняемого земельного участка с кадастровым номером 54:22:014003:11:

Обозначение части границ		Горизонтальное проложение (S), м	Описание прохождения части границ	Сведения о согласовании местоположения границ (согласовано/спорное)
от т.	до т.			
1	2	3	4	5
н35У	н36У	9.31	-	-

2. Сведения о частях границ уточняемого земельного участка с кадастровым номером 54:22:014003:11:				
Обозначение части границ		Горизонтальное проложение (S), м	Описание прохождения части границ	Сведения о согласовании местоположения границ (согласовано/спорное)
от т.	до т.			
1	2	3	4	5
н36У	н37У	4.76	-	-
н37У	н38У	32.49	-	-
н38У	н39У	15.03	-	-
н39У	н40У	8.27	-	-
н40У	н41У	1.39	-	-
н41У	н42У	15.56	-	-
н42У	н43У	12.72	-	-
н43У	н44У	25.08	-	-
н44У	н35У	12.71	-	-
3. Сведения о характеристиках уточняемого земельного участка с кадастровым номером 54:22:014003:11:				
№ п/п	Наименование характеристик земельного участка		Значение характеристики	
1	2		3	
1.	Адрес земельного участка		-	
1.1.	Сведения о местоположении земельного участка (при отсутствии адреса) в структурированном в соответствии с федеральной информационной адресной системой виде		-	
1.2.	Дополнительные сведения о местоположении земельного участка		-	
2.	Площадь земельного участка ± величина погрешности определения (вычисления) площади (Р ± ΔР), м2		786 ± 10	
3.	Формула, примененная для вычисления предельной погрешности определения площади земельного участка, с подставленными значениями и итоговые (вычисленные) значения(ΔР), м2		ΔР=3.5*Мт*√Р=3.5*0,1*√786=10	
4.	Площадь земельного участка согласно сведениям Единого государственного реестра недвижимости (Ркад), м2		500	
5.	Оценка расхождения Р и Ркад (Р – Ркад), м2		286	
6.	Предельные минимальный и максимальный размеры земельного участка (Рмин и Рмакс), м2		300 3000	
7.	Вид (виды) разрешенного использования		Для ведения личного подсобного хозяйства	
7.1.	Дополнительные сведения об использовании земельного участка		-	
8.	Кадастровый или иной государственный учетный номер (инвентарный) здания, сооружения, объекта незавершенного строительства, расположенного на земельном участке		-	
9.	Сведения о земельных участках (землях общего пользования, территории общего пользования), посредством которых обеспечивается доступ		земли общего пользования	
10.	Иные сведения		-	
4. Пояснения к сведениям об уточняемом земельном участке с кадастровым номером 54:22:014003:11:				
1	-			

Сведения об уточняемых земельных участках

1. Сведения о характерных точках границ уточняемого земельного участка с кадастровым номером 54:22:014003:17:

Система координат МСК НСО, зона 4

Зона № 4

Обозначение характерных точек границ	Координаты, м				Метод определения координат	Формулы, примененные для расчета средней квадратической погрешности определения координат характерных точек границ (Mt), с подставленными в такие формулы значениями и итоговые (вычисленные) значения Mt, м	Описание закрепления точки
	содержатся в Едином государственном реестре недвижимости		определены в результате выполнения комплексных кадастровых работ				
	X	Y	X	Y			
1	2	3	4	5	6	7	8
н45У	-	-	403446.98	4172196.56	Фотограмметрический метод	$Mt = \sqrt{(m_0^2 + m_1^2)}$	Закрепление отсутствует
н46У	-	-	403450.71	4172199.18	Фотограмметрический метод	$Mt = \sqrt{(m_0^2 + m_1^2)}$	Закрепление отсутствует
н47У	-	-	403445.30	4172211.18	Фотограмметрический метод	$Mt = \sqrt{(m_0^2 + m_1^2)}$	Закрепление отсутствует
н48У	-	-	403442.08	4172217.58	Фотограмметрический метод	$Mt = \sqrt{(m_0^2 + m_1^2)}$	Закрепление отсутствует
н49У	-	-	403417.30	4172202.23	Фотограмметрический метод	$Mt = \sqrt{(m_0^2 + m_1^2)}$	Закрепление отсутствует
н50У	-	-	403424.64	4172191.16	Фотограмметрический метод	$Mt = \sqrt{(m_0^2 + m_1^2)}$	Закрепление отсутствует
н51У	-	-	403431.64	4172179.04	Фотограмметрический метод	$Mt = \sqrt{(m_0^2 + m_1^2)}$	Закрепление отсутствует
н52У	-	-	403434.36	4172180.61	Фотограмметрический метод	$Mt = \sqrt{(m_0^2 + m_1^2)}$	Закрепление отсутствует
н53У	-	-	403451.16	4172190.58	Фотограмметрический метод	$Mt = \sqrt{(m_0^2 + m_1^2)}$	Закрепление отсутствует
н45У	-	-	403446.98	4172196.56	Фотограмметрический метод	$Mt = \sqrt{(m_0^2 + m_1^2)}$	Закрепление отсутствует

2. Сведения о частях границ уточняемого земельного участка с кадастровым номером 54:22:014003:17:

Обозначение части границ		Горизонтальное проложение (S), м	Описание прохождения части границ	Сведения о согласовании местоположения границ (согласовано/спорное)
от т.	до т.			
1	2	3	4	5
н45У	н46У	4.56	-	-
н46У	н47У	13.16	-	-
н47У	н48У	7.16	-	-

2. Сведения о частях границ уточняемого земельного участка с кадастровым номером 54:22:014003:17:				
Обозначение части границ		Горизонтальное проложение (S), м	Описание прохождения части границ	Сведения о согласовании местоположения границ (согласовано/спорное)
от т.	до т.			
1	2	3	4	5
н48У	н49У	29.15	-	-
н49У	н50У	13.28	-	-
н50У	н51У	14.00	-	-
н51У	н52У	3.14	-	-
н52У	н53У	19.54	-	-
н53У	н45У	7.30	-	-
3. Сведения о характеристиках уточняемого земельного участка с кадастровым номером 54:22:014003:17:				
№ п/п	Наименование характеристик земельного участка		Значение характеристики	
1	2		3	
1.	Адрес земельного участка		-	
1.1.	Сведения о местоположении земельного участка (при отсутствии адреса) в структурированном в соответствии с федеральной информационной адресной системой виде		-	
1.2.	Дополнительные сведения о местоположении земельного участка		-	
2.	Площадь земельного участка ± величина погрешности определения (вычисления) площади (Р ± ΔР), м2		726 ± 9	
3.	Формула, примененная для вычисления предельной погрешности определения площади земельного участка, с подставленными значениями и итоговые (вычисленные) значения(ΔР), м2		ΔР=3.5*Mt*√P=3.5*0,1*√726=9	
4.	Площадь земельного участка согласно сведениям Единого государственного реестра недвижимости (Ркад), м2		800	
5.	Оценка расхождения Р и Ркад (Р – Ркад), м2		74	
6.	Предельные минимальный и максимальный размеры земельного участка (Рмин и Рмакс), м2		300 3000	
7.	Вид (виды) разрешенного использования		Для ведения личного подсобного хозяйства	
7.1.	Дополнительные сведения об использовании земельного участка		-	
8.	Кадастровый или иной государственный учетный номер (инвентарный) здания, сооружения, объекта незавершенного строительства, расположенного на земельном участке		-	
9.	Сведения о земельных участках (землях общего пользования, территории общего пользования), посредством которых обеспечивается доступ		земли общего пользования	
10.	Иные сведения		-	
4. Пояснения к сведениям об уточняемом земельном участке с кадастровым номером 54:22:014003:17:				
1	-			

Сведения об уточняемых земельных участках

1. Сведения о характерных точках границ уточняемого земельного участка с кадастровым номером 54:22:014003:18:

Система координат МСК НСО, зона 4

Зона № 4

Обозначение характерных точек границ	Координаты, м				Метод определения координат	Формулы, примененные для расчета средней квадратической погрешности определения координат характерных точек границ (Mt), с подставленными в такие формулы значениями и итоговые (вычисленные) значения Mt, м	Описание закрепления точки
	содержатся в Едином государственном реестре недвижимости		определены в результате выполнения комплексных кадастровых работ				
	X	Y	X	Y			
1	2	3	4	5	6	7	8
н48У	-	-	403442.08	4172217.58	Фотограмметрический метод	$Mt = \sqrt{(m_0^2 + m_1^2)}$	Закрепление отсутствует
н54У	-	-	403442.89	4172219.48	Фотограмметрический метод	$Mt = \sqrt{(m_0^2 + m_1^2)}$	Закрепление отсутствует
н55У	-	-	403431.26	4172236.03	Фотограмметрический метод	$Mt = \sqrt{(m_0^2 + m_1^2)}$	Закрепление отсутствует
н56У	-	-	403401.82	4172214.54	Фотограмметрический метод	$Mt = \sqrt{(m_0^2 + m_1^2)}$	Закрепление отсутствует
н57У	-	-	403412.33	4172198.81	Фотограмметрический метод	$Mt = \sqrt{(m_0^2 + m_1^2)}$	Закрепление отсутствует
н49У	-	-	403417.30	4172202.23	Фотограмметрический метод	$Mt = \sqrt{(m_0^2 + m_1^2)}$	Закрепление отсутствует
н48У	-	-	403442.08	4172217.58	Фотограмметрический метод	$Mt = \sqrt{(m_0^2 + m_1^2)}$	Закрепление отсутствует

2. Сведения о частях границ уточняемого земельного участка с кадастровым номером 54:22:014003:18:

Обозначение части границ		Горизонтальное проложение (S), м	Описание прохождения части границ	Сведения о согласовании местоположения границ (согласовано/спорное)
от т.	до т.			
1	2	3	4	5
н48У	н54У	2.07	-	-
н54У	н55У	20.23	-	-
н55У	н56У	36.45	-	-
н56У	н57У	18.92	-	-
н57У	н49У	6.03	-	-
н49У	н48У	29.15	-	-

3. Сведения о характеристиках уточняемого земельного участка с кадастровым номером 54:22:014003:18:		
№ п/п	Наименование характеристик земельного участка	Значение характеристики
1	2	3
1.	Адрес земельного участка	-
1.1.	Сведения о местоположении земельного участка (при отсутствии адреса) в структурированном в соответствии с федеральной информационной адресной системой виде	-
1.2.	Дополнительные сведения о местоположении земельного участка	-
2.	Площадь земельного участка ± величина погрешности определения (вычисления) площади (P ± ΔP), м2	734 ± 9
3.	Формула, примененная для вычисления предельной погрешности определения площади земельного участка, с подставленными значениями и итоговые (вычисленные) значения(ΔP), м2	ΔP=3.5*Мт*√P=3.5*0,1*√734=9
4.	Площадь земельного участка согласно сведениям Единого государственного реестра недвижимости (Ркад), м2	800
5.	Оценка расхождения Р и Ркад (Р – Ркад), м2	66
6.	Предельные минимальный и максимальный размеры земельного участка (Рмин и Рмакс), м2	300 3000
7.	Вид (виды) разрешенного использования	Для ведения личного подсобного хозяйства
7.1.	Дополнительные сведения об использовании земельного участка	-
8.	Кадастровый или иной государственный учетный номер (инвентарный) здания, сооружения, объекта незавершенного строительства, расположенного на земельном участке	-
9.	Сведения о земельных участках (землях общего пользования, территории общего пользования), посредством которых обеспечивается доступ	земли общего пользования
10.	Иные сведения	-
4. Пояснения к сведениям об уточняемом земельном участке с кадастровым номером 54:22:014003:18:		
1	-	

Сведения об уточняемых земельных участках

1. Сведения о характерных точках границ уточняемого земельного участка с кадастровым номером 54:22:014003:19:

Система координат МСК НСО, зона 4

Зона № 4

Обозначение характерных точек границ	Координаты, м				Метод определения координат	Формулы, примененные для расчета средней квадратической погрешности определения координат характерных точек границ (Mt), с подставленными в такие формулы значениями и итоговые (вычисленные) значения Mt, м	Описание закрепления точки
	содержатся в Едином государственном реестре недвижимости		определены в результате выполнения комплексных кадастровых работ				
	X	Y	X	Y			
1	2	3	4	5	6	7	8
н55У	-	-	403431.26	4172236.03	Фотограмметрический метод	$Mt = \sqrt{(m_0^2 + m_1^2)}$	Закрепление отсутствует
н58У	-	-	403426.60	4172243.10	Фотограмметрический метод	$Mt = \sqrt{(m_0^2 + m_1^2)}$	Закрепление отсутствует
н59У	-	-	403397.03	4172221.74	Фотограмметрический метод	$Mt = \sqrt{(m_0^2 + m_1^2)}$	Закрепление отсутствует
н56У	-	-	403401.82	4172214.54	Фотограмметрический метод	$Mt = \sqrt{(m_0^2 + m_1^2)}$	Закрепление отсутствует
н55У	-	-	403431.26	4172236.03	Фотограмметрический метод	$Mt = \sqrt{(m_0^2 + m_1^2)}$	Закрепление отсутствует

2. Сведения о частях границ уточняемого земельного участка с кадастровым номером 54:22:014003:19:

Обозначение части границ		Горизонтальное проложение (S), м	Описание прохождения части границ	Сведения о согласовании местоположения границ (согласовано/спорное)
от т.	до т.			
1	2	3	4	5
н55У	н58У	8.47	-	-
н58У	н59У	36.48	-	-
н59У	н56У	8.65	-	-
н56У	н55У	36.45	-	-

3. Сведения о характеристиках уточняемого земельного участка с кадастровым номером 54:22:014003:19:

№ п/п	Наименование характеристик земельного участка	Значение характеристики
1	2	3
1.	Адрес земельного участка	-
1.1.	Сведения о местоположении земельного участка (при отсутствии адреса) в структурированном в соответствии с федеральной информационной адресной системой виде	-
1.2.	Дополнительные сведения о местоположении земельного участка	-
2.	Площадь земельного участка ± величина погрешности определения (вычисления) площади ($P \pm \Delta P$), м2	312 ± 6

3. Сведения о характеристиках уточняемого земельного участка с кадастровым номером 54:22:014003:19:

№ п/п	Наименование характеристик земельного участка	Значение характеристики
1	2	3
3.	Формула, примененная для вычисления предельной погрешности определения площади земельного участка, с подставленными значениями и итоговые (вычисленные) значения(ΔP), м2	$\Delta P = 3.5 * M_t * \sqrt{P} = 3.5 * 0,1 * \sqrt{312} = 6$
4.	Площадь земельного участка согласно сведениям Единого государственного реестра недвижимости (Ркад), м2	300
5.	Оценка расхождения Р и Ркад (Р – Ркад), м2	12
6.	Предельные минимальный и максимальный размеры земельного участка (Рмин и Рмакс), м2	300 3000
7.	Вид (виды) разрешенного использования	Для ведения личного подсобного хозяйства
7.1.	Дополнительные сведения об использовании земельного участка	-
8.	Кадастровый или иной государственный учетный номер (инвентарный) здания, сооружения, объекта незавершенного строительства, расположенного на земельном участке	-
9.	Сведения о земельных участках (землях общего пользования, территории общего пользования), посредством которых обеспечивается доступ	земли общего пользования
10.	Иные сведения	-

4. Пояснения к сведениям об уточняемом земельном участке с кадастровым номером 54:22:014003:19:

1	-
---	---

Сведения об уточняемых земельных участках

1. Сведения о характерных точках границ уточняемого земельного участка с кадастровым номером 54:22:014003:20:

Система координат МСК НСО, зона 4

Зона № 4

Обозначение характерных точек границ	Координаты, м				Метод определения координат	Формулы, примененные для расчета средней квадратической погрешности определения координат характерных точек границ (Mt), с подставленными в такие формулы значениями и итоговые (вычисленные) значения Mt, м	Описание закрепления точки
	содержатся в Едином государственном реестре недвижимости		определены в результате выполнения комплексных кадастровых работ				
	X	Y	X	Y			
1	2	3	4	5	6	7	8
н37У	-	-	403353.14	4172216.24	Фотограмметрический метод	$Mt = \sqrt{(m_0^2 + m_1^2)}$	Закрепление отсутствует
н60У	-	-	403343.86	4172209.58	Фотограмметрический метод	$Mt = \sqrt{(m_0^2 + m_1^2)}$	Закрепление отсутствует
н61У	-	-	403352.70	4172195.06	Фотограмметрический метод	$Mt = \sqrt{(m_0^2 + m_1^2)}$	Закрепление отсутствует
н62У	-	-	403368.62	4172166.23	Фотограмметрический метод	$Mt = \sqrt{(m_0^2 + m_1^2)}$	Закрепление отсутствует
н63У	-	-	403368.81	4172164.02	Фотограмметрический метод	$Mt = \sqrt{(m_0^2 + m_1^2)}$	Закрепление отсутствует
н64У	-	-	403371.48	4172160.69	Фотограмметрический метод	$Mt = \sqrt{(m_0^2 + m_1^2)}$	Закрепление отсутствует
н40У	-	-	403384.50	4172170.16	Фотограмметрический метод	$Mt = \sqrt{(m_0^2 + m_1^2)}$	Закрепление отсутствует
н39У	-	-	403379.28	4172176.58	Фотограмметрический метод	$Mt = \sqrt{(m_0^2 + m_1^2)}$	Закрепление отсутствует
н38У	-	-	403371.46	4172189.41	Фотограмметрический метод	$Mt = \sqrt{(m_0^2 + m_1^2)}$	Закрепление отсутствует
н37У	-	-	403353.14	4172216.24	Фотограмметрический метод	$Mt = \sqrt{(m_0^2 + m_1^2)}$	Закрепление отсутствует

2. Сведения о частях границ уточняемого земельного участка с кадастровым номером 54:22:014003:20:

Обозначение части границ		Горизонтальное проложение (S), м	Описание прохождения части границ	Сведения о согласовании местоположения границ (согласовано/спорное)
от т.	до т.			
1	2	3	4	5
н37У	н60У	11.42	-	-
н60У	н61У	17.00	-	-
н61У	н62У	32.93	-	-

2. Сведения о частях границ уточняемого земельного участка с кадастровым номером 54:22:014003:20:				
Обозначение части границ		Горизонтальное проложение (S), м	Описание прохождения части границ	Сведения о согласовании местоположения границ (согласовано/спорное)
от т.	до т.			
1	2	3	4	5
н62У	н63У	2.22	-	-
н63У	н64У	4.27	-	-
н64У	н40У	16.10	-	-
н40У	н39У	8.27	-	-
н39У	н38У	15.03	-	-
н38У	н37У	32.49	-	-
3. Сведения о характеристиках уточняемого земельного участка с кадастровым номером 54:22:014003:20:				
№ п/п	Наименование характеристик земельного участка		Значение характеристики	
1	2		3	
1.	Адрес земельного участка		-	
1.1.	Сведения о местоположении земельного участка (при отсутствии адреса) в структурированном в соответствии с федеральной информационной адресной системой виде		-	
1.2.	Дополнительные сведения о местоположении земельного участка		-	
2.	Площадь земельного участка ± величина погрешности определения (вычисления) площади (Р ± ΔР), м2		744 ± 10	
3.	Формула, примененная для вычисления предельной погрешности определения площади земельного участка, с подставленными значениями и итоговые (вычисленные) значения(ΔР), м2		ΔР=3.5*Мт*√Р=3.5*0,1*√744=10	
4.	Площадь земельного участка согласно сведениям Единого государственного реестра недвижимости (Ркад), м2		500	
5.	Оценка расхождения Р и Ркад (Р – Ркад), м2		244	
6.	Предельные минимальный и максимальный размеры земельного участка (Рмин и Рмакс), м2		300 3000	
7.	Вид (виды) разрешенного использования		Для ведения личного подсобного хозяйства	
7.1.	Дополнительные сведения об использовании земельного участка		-	
8.	Кадастровый или иной государственный учетный номер (инвентарный) здания, сооружения, объекта незавершенного строительства, расположенного на земельном участке		-	
9.	Сведения о земельных участках (землях общего пользования, территории общего пользования), посредством которых обеспечивается доступ		земли общего пользования	
10.	Иные сведения		-	
4. Пояснения к сведениям об уточняемом земельном участке с кадастровым номером 54:22:014003:20:				
1	-			

Сведения об уточняемых земельных участках

1. Сведения о характерных точках границ уточняемого земельного участка с кадастровым номером 54:22:014003:21:

Система координат МСК НСО, зона 4

Зона № 4

Обозначение характерных точек границ	Координаты, м				Метод определения координат	Формулы, примененные для расчета средней квадратической погрешности определения координат характерных точек границ (Mt), с подставленными в такие формулы значениями и итоговые (вычисленные) значения Mt, м	Описание закрепления точки
	содержатся в Едином государственном реестре недвижимости		определены в результате выполнения комплексных кадастровых работ				
	X	Y	X	Y			
1	2	3	4	5	6	7	8
н43У	-	-	403390.92	4172189.60	Фотограмметрический метод	$Mt = \sqrt{(m_0^2 + m_1^2)}$	Закрепление отсутствует
н65У	-	-	403398.88	4172196.28	Фотограмметрический метод	$Mt = \sqrt{(m_0^2 + m_1^2)}$	Закрепление отсутствует
н66У	-	-	403389.10	4172210.31	Фотограмметрический метод	$Mt = \sqrt{(m_0^2 + m_1^2)}$	Закрепление отсутствует
н67У	-	-	403393.15	4172213.86	Фотограмметрический метод	$Mt = \sqrt{(m_0^2 + m_1^2)}$	Закрепление отсутствует
н68У	-	-	403377.63	4172233.72	Фотограмметрический метод	$Mt = \sqrt{(m_0^2 + m_1^2)}$	Закрепление отсутствует
н69У	-	-	403366.95	4172226.04	Фотограмметрический метод	$Mt = \sqrt{(m_0^2 + m_1^2)}$	Закрепление отсутствует
н70У	-	-	403376.67	4172210.48	Фотограмметрический метод	$Mt = \sqrt{(m_0^2 + m_1^2)}$	Закрепление отсутствует
н43У	-	-	403390.92	4172189.60	Фотограмметрический метод	$Mt = \sqrt{(m_0^2 + m_1^2)}$	Закрепление отсутствует

2. Сведения о частях границ уточняемого земельного участка с кадастровым номером 54:22:014003:21:

Обозначение части границ		Горизонтальное проложение (S), м	Описание прохождения части границ	Сведения о согласовании местоположения границ (согласовано/спорное)
от т.	до т.			
1	2	3	4	5
н43У	н65У	10.39	-	-
н65У	н66У	17.10	-	-
н66У	н67У	5.39	-	-
н67У	н68У	25.20	-	-
н68У	н69У	13.15	-	-
н69У	н70У	18.35	-	-
н70У	н43У	25.28	-	-

3. Сведения о характеристиках уточняемого земельного участка с кадастровым номером 54:22:014003:

21:		
№ п/п	Наименование характеристик земельного участка	Значение характеристики
1	2	3
1.	Адрес земельного участка	-
1.1.	Сведения о местоположении земельного участка (при отсутствии адреса) в структурированном в соответствии с федеральной информационной адресной системой виде	-
1.2.	Дополнительные сведения о местоположении земельного участка	-
2.	Площадь земельного участка ± величина погрешности определения (вычисления) площади ($P \pm \Delta P$), м2	550 ± 8
3.	Формула, примененная для вычисления предельной погрешности определения площади земельного участка, с подставленными значениями и итоговые (вычисленные) значения(ΔP), м2	$\Delta P = 3.5 * M_t * \sqrt{P} = 3.5 * 0,1 * \sqrt{550} = 8$
4.	Площадь земельного участка согласно сведениям Единого государственного реестра недвижимости (Ркад), м2	400
5.	Оценка расхождения Р и Ркад ($P - P_{кад}$), м2	150
6.	Предельные минимальный и максимальный размеры земельного участка ($P_{мин}$ и $P_{макс}$), м2	300 3000
7.	Вид (виды) разрешенного использования	Для ведения личного подсобного хозяйства
7.1.	Дополнительные сведения об использовании земельного участка	-
8.	Кадастровый или иной государственный учетный номер (инвентарный) здания, сооружения, объекта незавершенного строительства, расположенного на земельном участке	-
9.	Сведения о земельных участках (землях общего пользования, территории общего пользования), посредством которых обеспечивается доступ	земли общего пользования
10.	Иные сведения	-
4. Пояснения к сведениям об уточняемом земельном участке с кадастровым номером 54:22:014003:21:		
1	-	

Сведения об уточняемых земельных участках

1. Сведения о характерных точках границ уточняемого земельного участка с кадастровым номером 54:22:014003:22:

Система координат МСК НСО, зона 4

Зона № 4

Обозначение характерных точек границ	Координаты, м				Метод определения координат	Формулы, примененные для расчета средней квадратической погрешности определения координат характерных точек границ (Mt), с подставленными в такие формулы значениями и итоговые (вычисленные) значения Mt, м	Описание закрепления точки
	содержатся в Едином государственном реестре недвижимости		определены в результате выполнения комплексных кадастровых работ				
	X	Y	X	Y			
1	2	3	4	5	6	7	8
н58У	-	-	403426.60	4172243.10	Фотограмметрический метод	$Mt = \sqrt{(m_0^2 + m_1^2)}$	Закрепление отсутствует
н71У	-	-	403431.66	4172246.18	Фотограмметрический метод	$Mt = \sqrt{(m_0^2 + m_1^2)}$	Закрепление отсутствует
н72У	-	-	403426.28	4172253.06	Фотограмметрический метод	$Mt = \sqrt{(m_0^2 + m_1^2)}$	Закрепление отсутствует
н73У	-	-	403389.86	4172231.06	Фотограмметрический метод	$Mt = \sqrt{(m_0^2 + m_1^2)}$	Закрепление отсутствует
н74У	-	-	403389.03	4172230.49	Фотограмметрический метод	$Mt = \sqrt{(m_0^2 + m_1^2)}$	Закрепление отсутствует
н75У	-	-	403395.44	4172220.50	Фотограмметрический метод	$Mt = \sqrt{(m_0^2 + m_1^2)}$	Закрепление отсутствует
н59У	-	-	403397.03	4172221.74	Фотограмметрический метод	$Mt = \sqrt{(m_0^2 + m_1^2)}$	Закрепление отсутствует
н58У	-	-	403426.60	4172243.10	Фотограмметрический метод	$Mt = \sqrt{(m_0^2 + m_1^2)}$	Закрепление отсутствует

2. Сведения о частях границ уточняемого земельного участка с кадастровым номером 54:22:014003:22:

Обозначение части границ		Горизонтальное проложение (S), м	Описание прохождения части границ	Сведения о согласовании местоположения границ (согласовано/спорное)
от т.	до т.			
1	2	3	4	5
н58У	н71У	5.92	-	-
н71У	н72У	8.73	-	-
н72У	н73У	42.55	-	-
н73У	н74У	1.01	-	-
н74У	н75У	11.87	-	-
н75У	н59У	2.02	-	-
н59У	н58У	36.48	-	-

3. Сведения о характеристиках уточняемого земельного участка с кадастровым номером 54:22:014003:

22:		
№ п/п	Наименование характеристик земельного участка	Значение характеристики
1	2	3
1.	Адрес земельного участка	-
1.1.	Сведения о местоположении земельного участка (при отсутствии адреса) в структурированном в соответствии с федеральной информационной адресной системой виде	-
1.2.	Дополнительные сведения о местоположении земельного участка	-
2.	Площадь земельного участка ± величина погрешности определения (вычисления) площади (P ± ΔP), м2	443 ± 7
3.	Формула, примененная для вычисления предельной погрешности определения площади земельного участка, с подставленными значениями и итоговые (вычисленные) значения(ΔP), м2	ΔP=3.5*Mt*√P=3.5*0,1*√443=7
4.	Площадь земельного участка согласно сведениям Единого государственного реестра недвижимости (Ркад), м2	800
5.	Оценка расхождения Р и Ркад (Р – Ркад), м2	357
6.	Предельные минимальный и максимальный размеры земельного участка (Рмин и Рмакс), м2	300 3000
7.	Вид (виды) разрешенного использования	Для ведения личного подсобного хозяйства
7.1.	Дополнительные сведения об использовании земельного участка	-
8.	Кадастровый или иной государственный учетный номер (инвентарный) здания, сооружения, объекта незавершенного строительства, расположенного на земельном участке	-
9.	Сведения о земельных участках (землях общего пользования, территории общего пользования), посредством которых обеспечивается доступ	земли общего пользования
10.	Иные сведения	В результате уточнения местоположения границ земельного участка получено значение площади, которое меньше значения площади земельного участка, сведения о которой относительно этого земельного участка содержатся в ЕГРН, более чем на десять процентов. В соответствии с ч.5 ст.42.8 Федерального закона от 24.07.2007 №221-ФЗ «О кадастровой деятельности» письменное согласие правообладателя земельного участка с результатами комплексных кадастровых работ включено в состав Приложения.
4. Пояснения к сведениям об уточняемом земельном участке с кадастровым номером 54:22:014003:22:		
1	-	

Сведения об уточняемых земельных участках

1. Сведения о характерных точках границ уточняемого земельного участка с кадастровым номером 54:22:014003:23:

Система координат МСК НСО, зона 4

Зона № 4

Обозначение характерных точек границ	Координаты, м				Метод определения координат	Формулы, примененные для расчета средней квадратической погрешности определения координат характерных точек границ (Mt), с подставленными в такие формулы значениями и итоговые (вычисленные) значения Mt, м	Описание закрепле- ния точки
	содержатся в Едином государственном реестре недвижимости		определены в результате выполнения комплексных кадастровых работ				
	X	Y	X	Y			
1	2	3	4	5	6	7	8
1	403356.30	4172128.61	403371.16	4172113.46	Фотограмме- трический метод	$Mt = \sqrt{(m_0^2 + m_1^2)}$	Закреплени- е отсутствует
2	403374.00	4172140.51	403391.17	4172126.88	Фотограмме- трический метод	$Mt = \sqrt{(m_0^2 + m_1^2)}$	Закреплени- е отсутствует
3	403332.29	4172213.34	403381.71	4172140.74	Фотограмме- трический метод	$Mt = \sqrt{(m_0^2 + m_1^2)}$	Закреплени- е отсутствует
4	403313.66	4172203.37	403374.74	4172145.37	Фотограмме- трический метод	$Mt = \sqrt{(m_0^2 + m_1^2)}$	Закреплени- е отсутствует
н76У	-	-	403373.50	4172147.50	Фотограмме- трический метод	$Mt = \sqrt{(m_0^2 + m_1^2)}$	Закреплени- е отсутствует
н77У	-	-	403373.72	4172154.40	Фотограмме- трический метод	$Mt = \sqrt{(m_0^2 + m_1^2)}$	Закреплени- е отсутствует
н78У	-	-	403349.23	4172194.98	Фотограмме- трический метод	$Mt = \sqrt{(m_0^2 + m_1^2)}$	Закреплени- е отсутствует
н79У	-	-	403330.78	4172182.88	Фотограмме- трический метод	$Mt = \sqrt{(m_0^2 + m_1^2)}$	Закреплени- е отсутствует
н80У	-	-	403363.62	4172125.85	Фотограмме- трический метод	$Mt = \sqrt{(m_0^2 + m_1^2)}$	Закреплени- е отсутствует
1	403356.30	4172128.61	403371.16	4172113.46	Фотограмме- трический метод	$Mt = \sqrt{(m_0^2 + m_1^2)}$	Закреплени- е отсутствует

2. Сведения о частях границ уточняемого земельного участка с кадастровым номером 54:22:014003:23:

Обозначение части границ		Горизонтальное проложение (S), м	Описание прохождения части границ	Сведения о согласовании местоположения границ (согласовано/спорное)
от т.	до т.			
1	2	3	4	5
1	2	24.09	-	-
2	3	16.78	-	-
3	4	8.37	-	-

2. Сведения о частях границ уточняемого земельного участка с кадастровым номером 54:22:014003:23:				
Обозначение части границ		Горизонтальное проложение (S), м	Описание прохождения части границ	Сведения о согласовании местоположения границ (согласовано/спорное)
от т.	до т.			
1	2	3	4	5
4	н76У	2.46	-	-
н76У	н77У	6.90	-	-
н77У	н78У	47.40	-	-
н78У	н79У	22.06	-	-
н79У	н80У	65.81	-	-
н80У	1	14.50	-	-
3. Сведения о характеристиках уточняемого земельного участка с кадастровым номером 54:22:014003:23:				
№ п/п	Наименование характеристик земельного участка		Значение характеристики	
1	2		3	
1.	Адрес земельного участка		-	
1.1.	Сведения о местоположении земельного участка (при отсутствии адреса) в структурированном в соответствии с федеральной информационной адресной системой виде		-	
1.2.	Дополнительные сведения о местоположении земельного участка		-	
2.	Площадь земельного участка ± величина погрешности определения (вычисления) площади ($P \pm \Delta P$), м2		1799 ± 15	
3.	Формула, примененная для вычисления предельной погрешности определения площади земельного участка, с подставленными значениями и итоговые (вычисленные) значения(ΔP), м2		$\Delta P = 3.5 * M_t * \sqrt{P} = 3.5 * 0,1 * \sqrt{1799} = 15$	
4.	Площадь земельного участка согласно сведениям Единого государственного реестра недвижимости (Ркад), м2		1800	
5.	Оценка расхождения Р и Ркад ($P - P_{кад}$), м2		1	
6.	Предельные минимальный и максимальный размеры земельного участка (Рмин и Рмакс), м2		300 3000	
7.	Вид (виды) разрешенного использования		Для ведения личного подсобного хозяйства	
7.1.	Дополнительные сведения об использовании земельного участка		-	
8.	Кадастровый или иной государственный учетный номер (инвентарный) здания, сооружения, объекта незавершенного строительства, расположенного на земельном участке		54:22:014003:341	
9.	Сведения о земельных участках (землях общего пользования, территории общего пользования), посредством которых обеспечивается доступ		земли общего пользования	
10.	Иные сведения		-	
4. Пояснения к сведениям об уточняемом земельном участке с кадастровым номером 54:22:014003:23:				
1	-			

Сведения об уточняемых земельных участках

1. Сведения о характерных точках границ уточняемого земельного участка с кадастровым номером 54:22:014003:24:

Система координат МСК НСО, зона 4

Зона № 4

Обозначение характерных точек границ	Координаты, м				Метод определения координат	Формулы, примененные для расчета средней квадратической погрешности определения координат характерных точек границ (Mt), с подставленными в такие формулы значениями и итоговые (вычисленные) значения Mt, м	Описание закрепления точки
	содержатся в Едином государственном реестре недвижимости		определены в результате выполнения комплексных кадастровых работ				
	X	Y	X	Y			
1	2	3	4	5	6	7	8
1	403356.30	4172128.61	403371.16	4172113.46	Фотограмметрический метод	$Mt = \sqrt{(m_0^2 + m_1^2)}$	Закрепление отсутствует
4	403313.66	4172203.37	403363.62	4172125.85	Фотограмметрический метод	$Mt = \sqrt{(m_0^2 + m_1^2)}$	Закрепление отсутствует
5	403301.84	4172194.58	403330.78	4172182.88	Фотограмметрический метод	$Mt = \sqrt{(m_0^2 + m_1^2)}$	Закрепление отсутствует
6	403344.21	4172121.75	403320.98	4172173.85	Фотограмметрический метод	$Mt = \sqrt{(m_0^2 + m_1^2)}$	Закрепление отсутствует
н81У	-	-	403332.43	4172146.46	Фотограмметрический метод	$Mt = \sqrt{(m_0^2 + m_1^2)}$	Закрепление отсутствует
н82У	-	-	403339.56	4172133.49	Фотограмметрический метод	$Mt = \sqrt{(m_0^2 + m_1^2)}$	Закрепление отсутствует
н83У	-	-	403337.12	4172131.38	Фотограмметрический метод	$Mt = \sqrt{(m_0^2 + m_1^2)}$	Закрепление отсутствует
н84У	-	-	403342.36	4172122.66	Фотограмметрический метод	$Mt = \sqrt{(m_0^2 + m_1^2)}$	Закрепление отсутствует
н85У	-	-	403344.42	4172118.41	Фотограмметрический метод	$Mt = \sqrt{(m_0^2 + m_1^2)}$	Закрепление отсутствует
н86У	-	-	403347.64	4172120.14	Фотограмметрический метод	$Mt = \sqrt{(m_0^2 + m_1^2)}$	Закрепление отсутствует
н87У	-	-	403355.94	4172105.06	Фотограмметрический метод	$Mt = \sqrt{(m_0^2 + m_1^2)}$	Закрепление отсутствует
1	403356.30	4172128.61	403371.16	4172113.46	Фотограмметрический метод	$Mt = \sqrt{(m_0^2 + m_1^2)}$	Закрепление отсутствует
н88У	-	-	403358.00	4172125.56	Фотограмметрический метод	$Mt = \sqrt{(m_0^2 + m_1^2)}$	Закрепление отсутствует

Система координат МСК НСО, зона 4						Зона № 4	
Обозначение характерных точек границ	Координаты, м				Метод опреде- ления координат	Формулы, примененные для расчета средней квадратической погрешности определения координат характерных точек границ (Mt), с подставленными в такие формулы значениями и итоговые (вычисленные) значения Mt, м	Описание закрепле- ния точки
	содержатся в Едином государственном реестре недвижимости		определены в результате выполнения комплексных кадастровых работ				
	X	Y	X	Y			
1	2	3	4	5	6	7	8
н89У	-	-	403356.93	4172127.24	Фотограмме- трический метод	$Mt = \sqrt{(m_0^2 + m_1^2)}$	Закреплени- е отсутствует
н90У	-	-	403358.61	4172128.32	Фотограмме- трический метод	$Mt = \sqrt{(m_0^2 + m_1^2)}$	Закреплени- е отсутствует
н91У	-	-	403359.68	4172126.63	Фотограмме- трический метод	$Mt = \sqrt{(m_0^2 + m_1^2)}$	Закреплени- е отсутствует
н88У	-	-	403358.00	4172125.56	Фотограмме- трический метод	$Mt = \sqrt{(m_0^2 + m_1^2)}$	Закреплени- е отсутствует
2. Сведения о частях границ уточняемого земельного участка с кадастровым номером 54:22:014003:24:							
Обозначение части границ		Горизонтальное проложение (S), м	Описание прохождения части границ	Сведения о согласовании местоположения границ (согласовано/спорное)			
от т.	до т.						
1	2	3	4	5			
1	4	14.50	-	-			
4	5	65.81	-	-			
5	6	13.33	-	-			
6	н81У	29.69	-	-			
н81У	н82У	14.80	-	-			
н82У	н83У	3.23	-	-			
н83У	н84У	10.17	-	-			
н84У	н85У	4.72	-	-			
н85У	н86У	3.66	-	-			
н86У	н87У	17.21	-	-			
н87У	1	17.38	-	-			
н88У	н89У	1.99	-	-			
н89У	н90У	2.00	-	-			
н90У	н91У	2.00	-	-			
н91У	н88У	1.99	-	-			
3. Сведения о характеристиках уточняемого земельного участка с кадастровым номером 54:22:014003:24:							
№ п/п	Наименование характеристик земельного участка			Значение характеристики			
1	2			3			
1.	Адрес земельного участка			-			

3. Сведения о характеристиках уточняемого земельного участка с кадастровым номером 54:22:014003:24:		
№ п/п	Наименование характеристик земельного участка	Значение характеристики
1	2	3
1.1.	Сведения о местоположении земельного участка (при отсутствии адреса) в структурированном в соответствии с федеральной информационной адресной системой виде	-
1.2.	Дополнительные сведения о местоположении земельного участка	-
2.	Площадь земельного участка ± величина погрешности определения (вычисления) площади (Р ± ΔР), м2	1311 ± 13
3.	Формула, примененная для вычисления предельной погрешности определения площади земельного участка, с подставленными значениями и итоговые (вычисленные) значения(ΔР), м2	ΔР=3.5*Мт*√Р=3.5*0,1*√1311=13
4.	Площадь земельного участка согласно сведениям Единого государственного реестра недвижимости (Ркад), м2	1200
5.	Оценка расхождения Р и Ркад (Р – Ркад), м2	111
6.	Предельные минимальный и максимальный размеры земельного участка (Рмин и Рмакс), м2	300 3000
7.	Вид (виды) разрешенного использования	Для ведения личного подсобного хозяйства
7.1.	Дополнительные сведения об использовании земельного участка	-
8.	Кадастровый или иной государственный учетный номер (инвентарный) здания, сооружения, объекта незавершенного строительства, расположенного на земельном участке	54:22:014003:341
9.	Сведения о земельных участках (землях общего пользования, территории общего пользования), посредством которых обеспечивается доступ	земли общего пользования
10.	Иные сведения	-
4. Пояснения к сведениям об уточняемом земельном участке с кадастровым номером 54:22:014003:24:		
1	-	

Сведения об уточняемых земельных участках

1. Сведения о характерных точках границ уточняемого земельного участка с кадастровым номером 54:22:014003:25:

Система координат МСК НСО, зона 4

Зона № 4

Обозначение характерных точек границ	Координаты, м				Метод определения координат	Формулы, примененные для расчета средней квадратической погрешности определения координат характерных точек границ (Mt), с подставленными в такие формулы значениями и итоговые (вычисленные) значения Mt, м	Описание закрепления точки
	содержатся в Едином государственном реестре недвижимости		определены в результате выполнения комплексных кадастровых работ				
	X	Y	X	Y			
1	2	3	4	5	6	7	8
н92У	-	-	403263.10	4172218.66	Фотограмметрический метод	$Mt = \sqrt{(m_0^2 + m_1^2)}$	Закрепление отсутствует
н93У	-	-	403259.60	4172227.34	Фотограмметрический метод	$Mt = \sqrt{(m_0^2 + m_1^2)}$	Закрепление отсутствует
н94У	-	-	403255.80	4172232.13	Фотограмметрический метод	$Mt = \sqrt{(m_0^2 + m_1^2)}$	Закрепление отсутствует
н95У	-	-	403250.63	4172228.12	Фотограмметрический метод	$Mt = \sqrt{(m_0^2 + m_1^2)}$	Закрепление отсутствует
н96У	-	-	403254.28	4172222.85	Фотограмметрический метод	$Mt = \sqrt{(m_0^2 + m_1^2)}$	Закрепление отсутствует
н97У	-	-	403292.06	4172168.01	Фотограмметрический метод	$Mt = \sqrt{(m_0^2 + m_1^2)}$	Закрепление отсутствует
н98У	-	-	403297.23	4172171.76	Фотограмметрический метод	$Mt = \sqrt{(m_0^2 + m_1^2)}$	Закрепление отсутствует
н92У	-	-	403263.10	4172218.66	Фотограмметрический метод	$Mt = \sqrt{(m_0^2 + m_1^2)}$	Закрепление отсутствует

2. Сведения о частях границ уточняемого земельного участка с кадастровым номером 54:22:014003:25:

Обозначение части границ		Горизонтальное проложение (S), м	Описание прохождения части границ	Сведения о согласовании местоположения границ (согласовано/спорное)
от т.	до т.			
1	2	3	4	5
н92У	н93У	9.36	-	-
н93У	н94У	6.11	-	-
н94У	н95У	6.54	-	-
н95У	н96У	6.41	-	-
н96У	н97У	66.59	-	-
н97У	н98У	6.39	-	-
н98У	н92У	58.00	-	-

3. Сведения о характеристиках уточняемого земельного участка с кадастровым номером 54:22:014003:

25:		
№ п/п	Наименование характеристик земельного участка	Значение характеристики
1	2	3
1.	Адрес земельного участка	-
1.1.	Сведения о местоположении земельного участка (при отсутствии адреса) в структурированном в соответствии с федеральной информационной адресной системой виде	-
1.2.	Дополнительные сведения о местоположении земельного участка	-
2.	Площадь земельного участка ± величина погрешности определения (вычисления) площади ($P \pm \Delta P$), м2	421 ± 7
3.	Формула, примененная для вычисления предельной погрешности определения площади земельного участка, с подставленными значениями и итоговые (вычисленные) значения(ΔP), м2	$\Delta P = 3.5 * M_t * \sqrt{P} = 3.5 * 0,1 * \sqrt{421} = 7$
4.	Площадь земельного участка согласно сведениям Единого государственного реестра недвижимости (Ркад), м2	400
5.	Оценка расхождения Р и Ркад ($P - P_{кад}$), м2	21
6.	Предельные минимальный и максимальный размеры земельного участка (Рмин и Рмакс), м2	300 3000
7.	Вид (виды) разрешенного использования	Для ведения личного подсобного хозяйства
7.1.	Дополнительные сведения об использовании земельного участка	-
8.	Кадастровый или иной государственный учетный номер (инвентарный) здания, сооружения, объекта незавершенного строительства, расположенного на земельном участке	-
9.	Сведения о земельных участках (землях общего пользования, территории общего пользования), посредством которых обеспечивается доступ	земли общего пользования
10.	Иные сведения	-
4. Пояснения к сведениям об уточняемом земельном участке с кадастровым номером 54:22:014003:25:		
1	-	

Сведения об уточняемых земельных участках

1. Сведения о характерных точках границ уточняемого земельного участка с кадастровым номером 54:22:014003:26:

Система координат МСК НСО, зона 4

Зона № 4

Обозначение характерных точек границ	Координаты, м				Метод определения координат	Формулы, примененные для расчета средней квадратической погрешности определения координат характерных точек границ (Mt), с подставленными в такие формулы значениями и итоговые (вычисленные) значения Mt, м	Описание закрепления точки
	содержатся в Едином государственном реестре недвижимости		определены в результате выполнения комплексных кадастровых работ				
	X	Y	X	Y			
1	2	3	4	5	6	7	8
н99У	-	-	403261.28	4172241.24	Фотограмметрический метод	$Mt = \sqrt{(m_0^2 + m_1^2)}$	Закрепление отсутствует
н100У	-	-	403256.12	4172237.52	Фотограмметрический метод	$Mt = \sqrt{(m_0^2 + m_1^2)}$	Закрепление отсутствует
н101У	-	-	403295.60	4172180.02	Фотограмметрический метод	$Mt = \sqrt{(m_0^2 + m_1^2)}$	Закрепление отсутствует
н102У	-	-	403296.34	4172180.28	Фотограмметрический метод	$Mt = \sqrt{(m_0^2 + m_1^2)}$	Закрепление отсутствует
н103У	-	-	403299.28	4172182.46	Фотограмметрический метод	$Mt = \sqrt{(m_0^2 + m_1^2)}$	Закрепление отсутствует
н99У	-	-	403261.28	4172241.24	Фотограмметрический метод	$Mt = \sqrt{(m_0^2 + m_1^2)}$	Закрепление отсутствует

2. Сведения о частях границ уточняемого земельного участка с кадастровым номером 54:22:014003:26:

Обозначение части границ		Горизонтальное проложение (S), м	Описание прохождения части границ	Сведения о согласовании местоположения границ (согласовано/спорное)
от т.	до т.			
1	2	3	4	5
н99У	н100У	6.36	-	-
н100У	н101У	69.75	-	-
н101У	н102У	0.78	-	-
н102У	н103У	3.66	-	-
н103У	н99У	69.99	-	-

3. Сведения о характеристиках уточняемого земельного участка с кадастровым номером 54:22:014003:26:

№ п/п	Наименование характеристик земельного участка	Значение характеристики
1	2	3
1.	Адрес земельного участка	-
1.1.	Сведения о местоположении земельного участка (при отсутствии адреса) в структурированном в соответствии с федеральной информационной адресной системой виде	-

3. Сведения о характеристиках уточняемого земельного участка с кадастровым номером 54:22:014003:26:		
№ п/п	Наименование характеристик земельного участка	Значение характеристики
1	2	3
1.2.	Дополнительные сведения о местоположении земельного участка	-
2.	Площадь земельного участка ± величина погрешности определения (вычисления) площади (Р ± ΔР), м2	377 ± 7
3.	Формула, примененная для вычисления предельной погрешности определения площади земельного участка, с подставленными значениями и итоговые (вычисленные) значения(ΔР), м2	ΔР=3.5*Mt*√P=3.5*0,1*√377=7
4.	Площадь земельного участка согласно сведениям Единого государственного реестра недвижимости (Ркад), м2	400
5.	Оценка расхождения Р и Ркад (Р – Ркад), м2	23
6.	Предельные минимальный и максимальный размеры земельного участка (Рмин и Рмакс), м2	300 3000
7.	Вид (виды) разрешенного использования	Для ведения личного подсобного хозяйства
7.1.	Дополнительные сведения об использовании земельного участка	-
8.	Кадастровый или иной государственный учетный номер (инвентарный) здания, сооружения, объекта незавершенного строительства, расположенного на земельном участке	-
9.	Сведения о земельных участках (землях общего пользования, территории общего пользования), посредством которых обеспечивается доступ	земли общего пользования
10.	Иные сведения	-
4. Пояснения к сведениям об уточняемом земельном участке с кадастровым номером 54:22:014003:26:		
1	-	

Сведения об уточняемых земельных участках

1. Сведения о характерных точках границ уточняемого земельного участка с кадастровым номером 54:22:014003:27:

Система координат МСК НСО, зона 4

Зона № 4

Обозначение характерных точек границ	Координаты, м				Метод определения координат	Формулы, примененные для расчета средней квадратической погрешности определения координат характерных точек границ (Mt), с подставленными в такие формулы значениями и итоговые (вычисленные) значения Mt, м	Описание закрепления точки
	содержатся в Едином государственном реестре недвижимости		определены в результате выполнения комплексных кадастровых работ				
	X	Y	X	Y			
1	2	3	4	5	6	7	8
н104У	-	-	403199.64	4172182.98	Фотограмметрический метод	$Mt = \sqrt{(m_0^2 + m_1^2)}$	Закрепление отсутствует
н105У	-	-	403197.88	4172181.70	Фотограмметрический метод	$Mt = \sqrt{(m_0^2 + m_1^2)}$	Закрепление отсутствует
н106У	-	-	403194.96	4172185.52	Фотограмметрический метод	$Mt = \sqrt{(m_0^2 + m_1^2)}$	Закрепление отсутствует
н107У	-	-	403191.97	4172183.38	Фотограмметрический метод	$Mt = \sqrt{(m_0^2 + m_1^2)}$	Закрепление отсутствует
н108У	-	-	403228.98	4172126.22	Фотограмметрический метод	$Mt = \sqrt{(m_0^2 + m_1^2)}$	Закрепление отсутствует
н109У	-	-	403233.87	4172129.42	Фотограмметрический метод	$Mt = \sqrt{(m_0^2 + m_1^2)}$	Закрепление отсутствует
н104У	-	-	403199.64	4172182.98	Фотограмметрический метод	$Mt = \sqrt{(m_0^2 + m_1^2)}$	Закрепление отсутствует

2. Сведения о частях границ уточняемого земельного участка с кадастровым номером 54:22:014003:27:

Обозначение части границ		Горизонтальное проложение (S), м	Описание прохождения части границ	Сведения о согласовании местоположения границ (согласовано/спорное)
от т.	до т.			
1	2	3	4	5
н104У	н105У	2.18	-	-
н105У	н106У	4.81	-	-
н106У	н107У	3.68	-	-
н107У	н108У	68.10	-	-
н108У	н109У	5.84	-	-
н109У	н104У	63.56	-	-

3. Сведения о характеристиках уточняемого земельного участка с кадастровым номером 54:22:014003:27:		
№ п/п	Наименование характеристик земельного участка	Значение характеристики
1	2	3
1.	Адрес земельного участка	-
1.1.	Сведения о местоположении земельного участка (при отсутствии адреса) в структурированном в соответствии с федеральной информационной адресной системой виде	-
1.2.	Дополнительные сведения о местоположении земельного участка	-
2.	Площадь земельного участка ± величина погрешности определения (вычисления) площади (P ± ΔP), м2	401 ± 7
3.	Формула, примененная для вычисления предельной погрешности определения площади земельного участка, с подставленными значениями и итоговые (вычисленные) значения(ΔP), м2	ΔP=3.5*Mt*√P=3.5*0,1*√401=7
4.	Площадь земельного участка согласно сведениям Единого государственного реестра недвижимости (Ркад), м2	400
5.	Оценка расхождения Р и Ркад (Р – Ркад), м2	1
6.	Предельные минимальный и максимальный размеры земельного участка (Рмин и Рмакс), м2	300 3000
7.	Вид (виды) разрешенного использования	Для ведения личного подсобного хозяйства
7.1.	Дополнительные сведения об использовании земельного участка	-
8.	Кадастровый или иной государственный учетный номер (инвентарный) здания, сооружения, объекта незавершенного строительства, расположенного на земельном участке	-
9.	Сведения о земельных участках (землях общего пользования, территории общего пользования), посредством которых обеспечивается доступ	земли общего пользования
10.	Иные сведения	-
4. Пояснения к сведениям об уточняемом земельном участке с кадастровым номером 54:22:014003:27:		
1	-	

Сведения об уточняемых земельных участках

1. Сведения о характерных точках границ уточняемого земельного участка с кадастровым номером 54:22:014003:28:

Система координат МСК НСО, зона 4

Зона № 4

Обозначение характерных точек границ	Координаты, м				Метод определения координат	Формулы, примененные для расчета средней квадратической погрешности определения координат характерных точек границ (Mt), с подставленными в такие формулы значениями и итоговые (вычисленные) значения Mt, м	Описание закрепления точки
	содержатся в Едином государственном реестре недвижимости		определены в результате выполнения комплексных кадастровых работ				
	X	Y	X	Y			
1	2	3	4	5	6	7	8
н110У	-	-	403248.78	4172218.80	Фотограмметрический метод	$Mt = \sqrt{(m_0^2 + m_1^2)}$	Закрепление отсутствует
н111У	-	-	403242.58	4172214.53	Фотограмметрический метод	$Mt = \sqrt{(m_0^2 + m_1^2)}$	Закрепление отсутствует
н112У	-	-	403275.56	4172170.20	Фотограмметрический метод	$Mt = \sqrt{(m_0^2 + m_1^2)}$	Закрепление отсутствует
н113У	-	-	403276.66	4172171.31	Фотограмметрический метод	$Mt = \sqrt{(m_0^2 + m_1^2)}$	Закрепление отсутствует
н114У	-	-	403284.24	4172161.52	Фотограмметрический метод	$Mt = \sqrt{(m_0^2 + m_1^2)}$	Закрепление отсутствует
н115У	-	-	403286.88	4172163.34	Фотограмметрический метод	$Mt = \sqrt{(m_0^2 + m_1^2)}$	Закрепление отсутствует
н110У	-	-	403248.78	4172218.80	Фотограмметрический метод	$Mt = \sqrt{(m_0^2 + m_1^2)}$	Закрепление отсутствует

2. Сведения о частях границ уточняемого земельного участка с кадастровым номером 54:22:014003:28:

Обозначение части границ		Горизонтальное проложение (S), м	Описание прохождения части границ	Сведения о согласовании местоположения границ (согласовано/спорное)
от т.	до т.			
1	2	3	4	5
н110У	н111У	7.53	-	-
н111У	н112У	55.25	-	-
н112У	н113У	1.56	-	-
н113У	н114У	12.38	-	-
н114У	н115У	3.21	-	-
н115У	н110У	67.29	-	-

3. Сведения о характеристиках уточняемого земельного участка с кадастровым номером 54:22:014003:28:		
№ п/п	Наименование характеристик земельного участка	Значение характеристики
1	2	3
1.	Адрес земельного участка	-
1.1.	Сведения о местоположении земельного участка (при отсутствии адреса) в структурированном в соответствии с федеральной информационной адресной системой виде	-
1.2.	Дополнительные сведения о местоположении земельного участка	-
2.	Площадь земельного участка ± величина погрешности определения (вычисления) площади (Р ± ΔР), м2	401 ± 7
3.	Формула, примененная для вычисления предельной погрешности определения площади земельного участка, с подставленными значениями и итоговые (вычисленные) значения(ΔР), м2	ΔР=3.5*Мт*√Р=3.5*0,1*√401=7
4.	Площадь земельного участка согласно сведениям Единого государственного реестра недвижимости (Ркад), м2	400
5.	Оценка расхождения Р и Ркад (Р – Ркад), м2	1
6.	Предельные минимальный и максимальный размеры земельного участка (Рмин и Рмакс), м2	300 3000
7.	Вид (виды) разрешенного использования	Для ведения личного подсобного хозяйства
7.1.	Дополнительные сведения об использовании земельного участка	-
8.	Кадастровый или иной государственный учетный номер (инвентарный) здания, сооружения, объекта незавершенного строительства, расположенного на земельном участке	-
9.	Сведения о земельных участках (землях общего пользования, территории общего пользования), посредством которых обеспечивается доступ	земли общего пользования
10.	Иные сведения	-
4. Пояснения к сведениям об уточняемом земельном участке с кадастровым номером 54:22:014003:28:		
1	-	

Сведения об уточняемых земельных участках

1. Сведения о характерных точках границ уточняемого земельного участка с кадастровым номером 54:22:014003:29:

Система координат МСК НСО, зона 4

Зона № 4

Обозначение характерных точек границ	Координаты, м				Метод определения координат	Формулы, примененные для расчета средней квадратической погрешности определения координат характерных точек границ (Mt), с подставленными в такие формулы значениями и итоговые (вычисленные) значения Mt, м	Описание закрепления точки
	содержатся в Едином государственном реестре недвижимости		определены в результате выполнения комплексных кадастровых работ				
	X	Y	X	Y			
1	2	3	4	5	6	7	8
н96У	-	-	403254.28	4172222.85	Фотограмметрический метод	$Mt = \sqrt{(m_0^2 + m_1^2)}$	Закрепление отсутствует
н110У	-	-	403248.78	4172218.80	Фотограмметрический метод	$Mt = \sqrt{(m_0^2 + m_1^2)}$	Закрепление отсутствует
н115У	-	-	403286.88	4172163.34	Фотограмметрический метод	$Mt = \sqrt{(m_0^2 + m_1^2)}$	Закрепление отсутствует
н97У	-	-	403292.06	4172168.01	Фотограмметрический метод	$Mt = \sqrt{(m_0^2 + m_1^2)}$	Закрепление отсутствует
н96У	-	-	403254.28	4172222.85	Фотограмметрический метод	$Mt = \sqrt{(m_0^2 + m_1^2)}$	Закрепление отсутствует

2. Сведения о частях границ уточняемого земельного участка с кадастровым номером 54:22:014003:29:

Обозначение части границ		Горизонтальное проложение (S), м	Описание прохождения части границ	Сведения о согласовании местоположения границ (согласовано/спорное)
от т.	до т.			
1	2	3	4	5
н96У	н110У	6.83	-	-
н110У	н115У	67.29	-	-
н115У	н97У	6.97	-	-
н97У	н96У	66.59	-	-

3. Сведения о характеристиках уточняемого земельного участка с кадастровым номером 54:22:014003:29:

№ п/п	Наименование характеристик земельного участка	Значение характеристики
1	2	3
1.	Адрес земельного участка	-
1.1.	Сведения о местоположении земельного участка (при отсутствии адреса) в структурированном в соответствии с федеральной информационной адресной системой виде	-
1.2.	Дополнительные сведения о местоположении земельного участка	-
2.	Площадь земельного участка ± величина погрешности определения (вычисления) площади ($P \pm \Delta P$), м2	460 ± 8

3. Сведения о характеристиках уточняемого земельного участка с кадастровым номером 54:22:014003:29:		
№ п/п	Наименование характеристик земельного участка	Значение характеристики
1	2	3
3.	Формула, примененная для вычисления предельной погрешности определения площади земельного участка, с подставленными значениями и итоговые (вычисленные) значения(ΔP), м2	$\Delta P = 3.5 * M_t * \sqrt{P} = 3.5 * 0,1 * \sqrt{460} = 8$
4.	Площадь земельного участка согласно сведениям Единого государственного реестра недвижимости (Ркад), м2	400
5.	Оценка расхождения Р и Ркад (Р – Ркад), м2	60
6.	Предельные минимальный и максимальный размеры земельного участка (Рмин и Рмакс), м2	300 3000
7.	Вид (виды) разрешенного использования	Для ведения личного подсобного хозяйства
7.1.	Дополнительные сведения об использовании земельного участка	-
8.	Кадастровый или иной государственный учетный номер (инвентарный) здания, сооружения, объекта незавершенного строительства, расположенного на земельном участке	-
9.	Сведения о земельных участках (землях общего пользования, территории общего пользования), посредством которых обеспечивается доступ	земли общего пользования
10.	Иные сведения	-
4. Пояснения к сведениям об уточняемом земельном участке с кадастровым номером 54:22:014003:29:		
1	-	

Сведения об уточняемых земельных участках

1. Сведения о характерных точках границ уточняемого земельного участка с кадастровым номером 54:22:014003:30:

Система координат МСК НСО, зона 4

Зона № 4

Обозначение характерных точек границ	Координаты, м				Метод определения координат	Формулы, примененные для расчета средней квадратической погрешности определения координат характерных точек границ (Mt), с подставленными в такие формулы значениями и итоговые (вычисленные) значения Mt, м	Описание закрепле- ния точки
	содержатся в Едином государственном реестре недвижимости		определены в результате выполнения комплексных кадастровых работ				
	X	Y	X	Y			
1	2	3	4	5	6	7	8
н116У	-	-	403144.19	4172135.14	Фотограмме- трический метод	$Mt = \sqrt{(m_0^2 + m_1^2)}$	Закреплени- е отсутствует
н117У	-	-	403138.35	4172130.48	Фотограмме- трический метод	$Mt = \sqrt{(m_0^2 + m_1^2)}$	Закреплени- е отсутствует
н118У	-	-	403172.08	4172083.10	Фотограмме- трический метод	$Mt = \sqrt{(m_0^2 + m_1^2)}$	Закреплени- е отсутствует
н119У	-	-	403177.88	4172087.70	Фотограмме- трический метод	$Mt = \sqrt{(m_0^2 + m_1^2)}$	Закреплени- е отсутствует
н116У	-	-	403144.19	4172135.14	Фотограмме- трический метод	$Mt = \sqrt{(m_0^2 + m_1^2)}$	Закреплени- е отсутствует

2. Сведения о частях границ уточняемого земельного участка с кадастровым номером 54:22:014003:30:

Обозначение части границ		Горизонтальное проложение (S), м	Описание прохождения части границ	Сведения о согласовании местоположения границ (согласовано/спорное)
от т.	до т.			
1	2	3	4	5
н116У	н117У	7.47	-	-
н117У	н118У	58.16	-	-
н118У	н119У	7.40	-	-
н119У	н116У	58.19	-	-

3. Сведения о характеристиках уточняемого земельного участка с кадастровым номером 54:22:014003:30:

№ п/п	Наименование характеристик земельного участка	Значение характеристики
1	2	3
1.	Адрес земельного участка	-
1.1.	Сведения о местоположении земельного участка (при отсутствии адреса) в структурированном в соответствии с федеральной информационной адресной системой виде	-
1.2.	Дополнительные сведения о местоположении земельного участка	-
2.	Площадь земельного участка ± величина погрешности определения (вычисления) площади ($P \pm \Delta P$), м2	432 ± 7

3. Сведения о характеристиках уточняемого земельного участка с кадастровым номером 54:22:014003:30:		
№ п/п	Наименование характеристик земельного участка	Значение характеристики
1	2	3
3.	Формула, примененная для вычисления предельной погрешности определения площади земельного участка, с подставленными значениями и итоговые (вычисленные) значения(ΔP), м2	$\Delta P = 3.5 * M_t * \sqrt{P} = 3.5 * 0,1 * \sqrt{432} = 7$
4.	Площадь земельного участка согласно сведениям Единого государственного реестра недвижимости (Ркад), м2	400
5.	Оценка расхождения Р и Ркад (Р – Ркад), м2	32
6.	Предельные минимальный и максимальный размеры земельного участка (Рмин и Рмакс), м2	300 3000
7.	Вид (виды) разрешенного использования	Для ведения личного подсобного хозяйства
7.1.	Дополнительные сведения об использовании земельного участка	-
8.	Кадастровый или иной государственный учетный номер (инвентарный) здания, сооружения, объекта незавершенного строительства, расположенного на земельном участке	-
9.	Сведения о земельных участках (землях общего пользования, территории общего пользования), посредством которых обеспечивается доступ	земли общего пользования
10.	Иные сведения	-
4. Пояснения к сведениям об уточняемом земельном участке с кадастровым номером 54:22:014003:30:		
1	-	

Сведения об уточняемых земельных участках

1. Сведения о характерных точках границ уточняемого земельного участка с кадастровым номером 54:22:014003:31:

Система координат МСК НСО, зона 4

Зона № 4

Обозначение характерных точек границ	Координаты, м				Метод определения координат	Формулы, примененные для расчета средней квадратической погрешности определения координат характерных точек границ (Mt), с подставленными в такие формулы значениями и итоговые (вычисленные) значения Mt, м	Описание закрепления точки
	содержатся в Едином государственном реестре недвижимости		определены в результате выполнения комплексных кадастровых работ				
	X	Y	X	Y			
1	2	3	4	5	6	7	8
н120У	-	-	403282.36	4172235.68	Фотограмметрический метод	$Mt = \sqrt{(m_0^2 + m_1^2)}$	Закрепление отсутствует
н121У	-	-	403278.25	4172233.00	Фотограмметрический метод	$Mt = \sqrt{(m_0^2 + m_1^2)}$	Закрепление отсутствует
н122У	-	-	403288.49	4172214.24	Фотограмметрический метод	$Mt = \sqrt{(m_0^2 + m_1^2)}$	Закрепление отсутствует
н123У	-	-	403295.12	4172204.14	Фотограмметрический метод	$Mt = \sqrt{(m_0^2 + m_1^2)}$	Закрепление отсутствует
н124У	-	-	403307.87	4172182.81	Фотограмметрический метод	$Mt = \sqrt{(m_0^2 + m_1^2)}$	Закрепление отсутствует
н125У	-	-	403311.98	4172186.38	Фотограмметрический метод	$Mt = \sqrt{(m_0^2 + m_1^2)}$	Закрепление отсутствует
н120У	-	-	403282.36	4172235.68	Фотограмметрический метод	$Mt = \sqrt{(m_0^2 + m_1^2)}$	Закрепление отсутствует

2. Сведения о частях границ уточняемого земельного участка с кадастровым номером 54:22:014003:31:

Обозначение части границ		Горизонтальное проложение (S), м	Описание прохождения части границ	Сведения о согласовании местоположения границ (согласовано/спорное)
от т.	до т.			
1	2	3	4	5
н120У	н121У	4.91	-	-
н121У	н122У	21.37	-	-
н122У	н123У	12.08	-	-
н123У	н124У	24.85	-	-
н124У	н125У	5.44	-	-
н125У	н120У	57.51	-	-

3. Сведения о характеристиках уточняемого земельного участка с кадастровым номером 54:22:014003:31:		
№ п/п	Наименование характеристик земельного участка	Значение характеристики
1	2	3
1.	Адрес земельного участка	-
1.1.	Сведения о местоположении земельного участка (при отсутствии адреса) в структурированном в соответствии с федеральной информационной адресной системой виде	-
1.2.	Дополнительные сведения о местоположении земельного участка	-
2.	Площадь земельного участка ± величина погрешности определения (вычисления) площади (P ± ΔP), м2	312 ± 6
3.	Формула, примененная для вычисления предельной погрешности определения площади земельного участка, с подставленными значениями и итоговые (вычисленные) значения(ΔP), м2	ΔP=3.5*Мт*√P=3.5*0,1*√312=6
4.	Площадь земельного участка согласно сведениям Единого государственного реестра недвижимости (Ркад), м2	300
5.	Оценка расхождения Р и Ркад (Р – Ркад), м2	12
6.	Предельные минимальный и максимальный размеры земельного участка (Рмин и Рмакс), м2	300 3000
7.	Вид (виды) разрешенного использования	Для ведения личного подсобного хозяйства
7.1.	Дополнительные сведения об использовании земельного участка	-
8.	Кадастровый или иной государственный учетный номер (инвентарный) здания, сооружения, объекта незавершенного строительства, расположенного на земельном участке	-
9.	Сведения о земельных участках (землях общего пользования, территории общего пользования), посредством которых обеспечивается доступ	земли общего пользования
10.	Иные сведения	-
4. Пояснения к сведениям об уточняемом земельном участке с кадастровым номером 54:22:014003:31:		
1	-	

Сведения об уточняемых земельных участках

1. Сведения о характерных точках границ уточняемого земельного участка с кадастровым номером 54:22:014003:32:

Система координат МСК НСО, зона 4

Зона № 4

Обозначение характерных точек границ	Координаты, м				Метод определения координат	Формулы, примененные для расчета средней квадратической погрешности определения координат характерных точек границ (Mt), с подставленными в такие формулы значениями и итоговые (вычисленные) значения Mt, м	Описание закрепления точки
	содержатся в Едином государственном реестре недвижимости		определены в результате выполнения комплексных кадастровых работ				
	X	Y	X	Y			
1	2	3	4	5	6	7	8
н126У	-	-	403299.48	4172243.12	Фотограмметрический метод	$Mt = \sqrt{(m_0^2 + m_1^2)}$	Закрепления отсутствует
н127У	-	-	403292.63	4172238.03	Фотограмметрический метод	$Mt = \sqrt{(m_0^2 + m_1^2)}$	Закрепления отсутствует
н128У	-	-	403312.92	4172207.85	Фотограмметрический метод	$Mt = \sqrt{(m_0^2 + m_1^2)}$	Закрепления отсутствует
н129У	-	-	403320.32	4172197.18	Фотограмметрический метод	$Mt = \sqrt{(m_0^2 + m_1^2)}$	Закрепления отсутствует
н130У	-	-	403326.18	4172202.16	Фотограмметрический метод	$Mt = \sqrt{(m_0^2 + m_1^2)}$	Закрепления отсутствует
н126У	-	-	403299.48	4172243.12	Фотограмметрический метод	$Mt = \sqrt{(m_0^2 + m_1^2)}$	Закрепления отсутствует

2. Сведения о частях границ уточняемого земельного участка с кадастровым номером 54:22:014003:32:

Обозначение части границ		Горизонтальное проложение (S), м	Описание прохождения части границ	Сведения о согласовании местоположения границ (согласовано/спорное)
от т.	до т.			
1	2	3	4	5
н126У	н127У	8.53	-	-
н127У	н128У	36.37	-	-
н128У	н129У	12.98	-	-
н129У	н130У	7.69	-	-
н130У	н126У	48.89	-	-

3. Сведения о характеристиках уточняемого земельного участка с кадастровым номером 54:22:014003:32:

№ п/п	Наименование характеристик земельного участка	Значение характеристики
1	2	3
1.	Адрес земельного участка	-
1.1.	Сведения о местоположении земельного участка (при отсутствии адреса) в структурированном в соответствии с федеральной информационной адресной системой виде	-

3. Сведения о характеристиках уточняемого земельного участка с кадастровым номером 54:22:014003:32:

№ п/п	Наименование характеристик земельного участка	Значение характеристики
1	2	3
1.2.	Дополнительные сведения о местоположении земельного участка	-
2.	Площадь земельного участка \pm величина погрешности определения (вычисления) площади ($P \pm \Delta P$), м2	400 ± 7
3.	Формула, примененная для вычисления предельной погрешности определения площади земельного участка, с подставленными значениями и итоговые (вычисленные) значения(ΔP), м2	$\Delta P = 3.5 * M_t * \sqrt{P} = 3.5 * 0,1 * \sqrt{400} = 7$
4.	Площадь земельного участка согласно сведениям Единого государственного реестра недвижимости (Ркад), м2	400
5.	Оценка расхождения Р и Ркад ($P - P_{кад}$), м2	0
6.	Предельные минимальный и максимальный размеры земельного участка ($P_{мин}$ и $P_{макс}$), м2	300 3000
7.	Вид (виды) разрешенного использования	Для ведения личного подсобного хозяйства
7.1.	Дополнительные сведения об использовании земельного участка	-
8.	Кадастровый или иной государственный учетный номер (инвентарный) здания, сооружения, объекта незавершенного строительства, расположенного на земельном участке	-
9.	Сведения о земельных участках (землях общего пользования, территории общего пользования), посредством которых обеспечивается доступ	земли общего пользования
10.	Иные сведения	-

4. Пояснения к сведениям об уточняемом земельном участке с кадастровым номером 54:22:014003:32:

1	-
---	---

Сведения об уточняемых земельных участках

1. Сведения о характерных точках границ уточняемого земельного участка с кадастровым номером 54:22:014003:33:

Система координат МСК НСО, зона 4

Зона № 4

Обозначение характерных точек границ	Координаты, м				Метод определения координат	Формулы, примененные для расчета средней квадратической погрешности определения координат характерных точек границ (Mt), с подставленными в такие формулы значениями и итоговые (вычисленные) значения Mt, м	Описание закрепле- ния точки
	содержатся в Едином государственном реестре недвижимости		определены в результате выполнения комплексных кадастровых работ				
	X	Y	X	Y			
1	2	3	4	5	6	7	8
н131У	-	-	403267.32	4172245.10	Фотограмме- трический метод	$Mt = \sqrt{(m_0^2 + m_1^2)}$	Закреплени- е отсутствует
н99У	-	-	403261.28	4172241.24	Фотограмме- трический метод	$Mt = \sqrt{(m_0^2 + m_1^2)}$	Закреплени- е отсутствует
н103У	-	-	403299.28	4172182.46	Фотограмме- трический метод	$Mt = \sqrt{(m_0^2 + m_1^2)}$	Закреплени- е отсутствует
н132У	-	-	403302.78	4172184.94	Фотограмме- трический метод	$Mt = \sqrt{(m_0^2 + m_1^2)}$	Закреплени- е отсутствует
н131У	-	-	403267.32	4172245.10	Фотограмме- трический метод	$Mt = \sqrt{(m_0^2 + m_1^2)}$	Закреплени- е отсутствует

2. Сведения о частях границ уточняемого земельного участка с кадастровым номером 54:22:014003:33:

Обозначение части границ		Горизонтальное проложение (S), м	Описание прохождения части границ	Сведения о согласовании местоположения границ (согласовано/спорное)
от т.	до т.			
1	2	3	4	5
н131У	н99У	7.17	-	-
н99У	н103У	69.99	-	-
н103У	н132У	4.29	-	-
н132У	н131У	69.83	-	-

3. Сведения о характеристиках уточняемого земельного участка с кадастровым номером 54:22:014003:33:

№ п/п	Наименование характеристик земельного участка	Значение характеристики
1	2	3
1.	Адрес земельного участка	-
1.1.	Сведения о местоположении земельного участка (при отсутствии адреса) в структурированном в соответствии с федеральной информационной адресной системой виде	-
1.2.	Дополнительные сведения о местоположении земельного участка	-
2.	Площадь земельного участка ± величина погрешности определения (вычисления) площади ($P \pm \Delta P$), м2	400 ± 7

3. Сведения о характеристиках уточняемого земельного участка с кадастровым номером 54:22:014003:33:		
№ п/п	Наименование характеристик земельного участка	Значение характеристики
1	2	3
3.	Формула, примененная для вычисления предельной погрешности определения площади земельного участка, с подставленными значениями и итоговые (вычисленные) значения(ΔP), м2	$\Delta P = 3.5 * M_t * \sqrt{P} = 3.5 * 0,1 * \sqrt{400} = 7$
4.	Площадь земельного участка согласно сведениям Единого государственного реестра недвижимости (Ркад), м2	400
5.	Оценка расхождения Р и Ркад (Р – Ркад), м2	0
6.	Предельные минимальный и максимальный размеры земельного участка (Рмин и Рмакс), м2	300 3000
7.	Вид (виды) разрешенного использования	Для ведения личного подсобного хозяйства
7.1.	Дополнительные сведения об использовании земельного участка	-
8.	Кадастровый или иной государственный учетный номер (инвентарный) здания, сооружения, объекта незавершенного строительства, расположенного на земельном участке	-
9.	Сведения о земельных участках (землях общего пользования, территории общего пользования), посредством которых обеспечивается доступ	земли общего пользования
10.	Иные сведения	-
4. Пояснения к сведениям об уточняемом земельном участке с кадастровым номером 54:22:014003:33:		
1	-	

Сведения об уточняемых земельных участках

1. Сведения о характерных точках границ уточняемого земельного участка с кадастровым номером 54:22:014003:34:

Система координат МСК НСО, зона 4

Зона № 4

Обозначение характерных точек границ	Координаты, м				Метод определения координат	Формулы, примененные для расчета средней квадратической погрешности определения координат характерных точек границ (Mt), с подставленными в такие формулы значениями и итоговые (вычисленные) значения Mt, м	Описание закрепления точки
	содержатся в Едином государственном реестре недвижимости		определены в результате выполнения комплексных кадастровых работ				
	X	Y	X	Y			
1	2	3	4	5	6	7	8
н111У	-	-	403242.58	4172214.53	Фотограмметрический метод	$Mt = \sqrt{(m_0^2 + m_1^2)}$	Закрепление отсутствует
н133У	-	-	403237.22	4172211.18	Фотограмметрический метод	$Mt = \sqrt{(m_0^2 + m_1^2)}$	Закрепление отсутствует
н134У	-	-	403277.98	4172158.46	Фотограмметрический метод	$Mt = \sqrt{(m_0^2 + m_1^2)}$	Закрепление отсутствует
н114У	-	-	403284.24	4172161.52	Фотограмметрический метод	$Mt = \sqrt{(m_0^2 + m_1^2)}$	Закрепление отсутствует
н113У	-	-	403276.66	4172171.31	Фотограмметрический метод	$Mt = \sqrt{(m_0^2 + m_1^2)}$	Закрепление отсутствует
н112У	-	-	403275.56	4172170.20	Фотограмметрический метод	$Mt = \sqrt{(m_0^2 + m_1^2)}$	Закрепление отсутствует
н111У	-	-	403242.58	4172214.53	Фотограмметрический метод	$Mt = \sqrt{(m_0^2 + m_1^2)}$	Закрепление отсутствует

2. Сведения о частях границ уточняемого земельного участка с кадастровым номером 54:22:014003:34:

Обозначение части границ		Горизонтальное проложение (S), м	Описание прохождения части границ	Сведения о согласовании местоположения границ (согласовано/спорное)
от т.	до т.			
1	2	3	4	5
н111У	н133У	6.32	-	-
н133У	н134У	66.64	-	-
н134У	н114У	6.97	-	-
н114У	н113У	12.38	-	-
н113У	н112У	1.56	-	-
н112У	н111У	55.25	-	-

3. Сведения о характеристиках уточняемого земельного участка с кадастровым номером 54:22:014003:34:		
№ п/п	Наименование характеристик земельного участка	Значение характеристики
1	2	3
1.	Адрес земельного участка	-
1.1.	Сведения о местоположении земельного участка (при отсутствии адреса) в структурированном в соответствии с федеральной информационной адресной системой виде	-
1.2.	Дополнительные сведения о местоположении земельного участка	-
2.	Площадь земельного участка ± величина погрешности определения (вычисления) площади (Р ± ΔР), м2	400 ± 7
3.	Формула, примененная для вычисления предельной погрешности определения площади земельного участка, с подставленными значениями и итоговые (вычисленные) значения(ΔР), м2	ΔР=3.5*Мт*√Р=3.5*0,1*√400=7
4.	Площадь земельного участка согласно сведениям Единого государственного реестра недвижимости (Ркад), м2	400
5.	Оценка расхождения Р и Ркад (Р – Ркад), м2	0
6.	Предельные минимальный и максимальный размеры земельного участка (Рмин и Рмакс), м2	300 3000
7.	Вид (виды) разрешенного использования	Для ведения личного подсобного хозяйства
7.1.	Дополнительные сведения об использовании земельного участка	-
8.	Кадастровый или иной государственный учетный номер (инвентарный) здания, сооружения, объекта незавершенного строительства, расположенного на земельном участке	-
9.	Сведения о земельных участках (землях общего пользования, территории общего пользования), посредством которых обеспечивается доступ	земли общего пользования
10.	Иные сведения	-
4. Пояснения к сведениям об уточняемом земельном участке с кадастровым номером 54:22:014003:34:		
1	-	

Сведения об уточняемых земельных участках

1. Сведения о характерных точках границ уточняемого земельного участка с кадастровым номером 54:22:014003:35:

Система координат МСК НСО, зона 4

Зона № 4

Обозначение характерных точек границ	Координаты, м				Метод определения координат	Формулы, примененные для расчета средней квадратической погрешности определения координат характерных точек границ (Mt), с подставленными в такие формулы значениями и итоговые (вычисленные) значения Mt, м	Описание закрепле- ния точки
	содержатся в Едином государственном реестре недвижимости		определены в результате выполнения комплексных кадастровых работ				
	X	Y	X	Y			
1	2	3	4	5	6	7	8
н135У	-	-	403184.84	4172172.61	Фотограмме- трический метод	$Mt = \sqrt{(m_0^2 + m_1^2)}$	Закреплени- е отсутствует
н136У	-	-	403179.62	4172168.60	Фотограмме- трический метод	$Mt = \sqrt{(m_0^2 + m_1^2)}$	Закреплени- е отсутствует
н137У	-	-	403216.98	4172118.90	Фотограмме- трический метод	$Mt = \sqrt{(m_0^2 + m_1^2)}$	Закреплени- е отсутствует
н138У	-	-	403220.38	4172120.88	Фотограмме- трический метод	$Mt = \sqrt{(m_0^2 + m_1^2)}$	Закреплени- е отсутствует
н135У	-	-	403184.84	4172172.61	Фотограмме- трический метод	$Mt = \sqrt{(m_0^2 + m_1^2)}$	Закреплени- е отсутствует

2. Сведения о частях границ уточняемого земельного участка с кадастровым номером 54:22:014003:35:

Обозначение части границ		Горизонтальное проложение (S), м	Описание прохождения части границ	Сведения о согласовании местоположения границ (согласовано/спорное)
от т.	до т.			
1	2	3	4	5
н135У	н136У	6.58	-	-
н136У	н137У	62.18	-	-
н137У	н138У	3.93	-	-
н138У	н135У	62.76	-	-

3. Сведения о характеристиках уточняемого земельного участка с кадастровым номером 54:22:014003:35:

№ п/п	Наименование характеристик земельного участка	Значение характеристики
1	2	3
1.	Адрес земельного участка	-
1.1.	Сведения о местоположении земельного участка (при отсутствии адреса) в структурированном в соответствии с федеральной информационной адресной системой виде	-
1.2.	Дополнительные сведения о местоположении земельного участка	-
2.	Площадь земельного участка ± величина погрешности определения (вычисления) площади ($P \pm \Delta P$), м2	328 ± 6

3. Сведения о характеристиках уточняемого земельного участка с кадастровым номером 54:22:014003:35:		
№ п/п	Наименование характеристик земельного участка	Значение характеристики
1	2	3
3.	Формула, примененная для вычисления предельной погрешности определения площади земельного участка, с подставленными значениями и итоговые (вычисленные) значения(ΔP), м2	$\Delta P = 3.5 * M_t * \sqrt{P} = 3.5 * 0,1 * \sqrt{328} = 6$
4.	Площадь земельного участка согласно сведениям Единого государственного реестра недвижимости (Ркад), м2	300
5.	Оценка расхождения Р и Ркад (Р – Ркад), м2	28
6.	Предельные минимальный и максимальный размеры земельного участка (Рмин и Рмакс), м2	300 3000
7.	Вид (виды) разрешенного использования	Для ведения личного подсобного хозяйства
7.1.	Дополнительные сведения об использовании земельного участка	-
8.	Кадастровый или иной государственный учетный номер (инвентарный) здания, сооружения, объекта незавершенного строительства, расположенного на земельном участке	-
9.	Сведения о земельных участках (землях общего пользования, территории общего пользования), посредством которых обеспечивается доступ	земли общего пользования
10.	Иные сведения	-
4. Пояснения к сведениям об уточняемом земельном участке с кадастровым номером 54:22:014003:35:		
1	-	

Сведения об уточняемых земельных участках

1. Сведения о характерных точках границ уточняемого земельного участка с кадастровым номером 54:22:014003:36:

Система координат МСК НСО, зона 4

Зона № 4

Обозначение характерных точек границ	Координаты, м				Метод определения координат	Формулы, примененные для расчета средней квадратической погрешности определения координат характерных точек границ (Mt), с подставленными в такие формулы значениями и итоговые (вычисленные) значения Mt, м	Описание закрепления точки
	содержатся в Едином государственном реестре недвижимости		определены в результате выполнения комплексных кадастровых работ				
	X	Y	X	Y			
1	2	3	4	5	6	7	8
н136У	-	-	403179.62	4172168.60	Фотограмметрический метод	$Mt = \sqrt{(m_0^2 + m_1^2)}$	Закрепление отсутствует
н139У	-	-	403175.60	4172174.10	Фотограмметрический метод	$Mt = \sqrt{(m_0^2 + m_1^2)}$	Закрепление отсутствует
н140У	-	-	403171.44	4172170.64	Фотограмметрический метод	$Mt = \sqrt{(m_0^2 + m_1^2)}$	Закрепление отсутствует
н141У	-	-	403194.12	4172139.80	Фотограмметрический метод	$Mt = \sqrt{(m_0^2 + m_1^2)}$	Закрепление отсутствует
н142У	-	-	403211.36	4172115.27	Фотограмметрический метод	$Mt = \sqrt{(m_0^2 + m_1^2)}$	Закрепление отсутствует
н137У	-	-	403216.98	4172118.90	Фотограмметрический метод	$Mt = \sqrt{(m_0^2 + m_1^2)}$	Закрепление отсутствует
н136У	-	-	403179.62	4172168.60	Фотограмметрический метод	$Mt = \sqrt{(m_0^2 + m_1^2)}$	Закрепление отсутствует

2. Сведения о частях границ уточняемого земельного участка с кадастровым номером 54:22:014003:36:

Обозначение части границ		Горизонтальное проложение (S), м	Описание прохождения части границ	Сведения о согласовании местоположения границ (согласовано/спорное)
от т.	до т.			
1	2	3	4	5
н136У	н139У	6.81	-	-
н139У	н140У	5.41	-	-
н140У	н141У	38.28	-	-
н141У	н142У	29.98	-	-
н142У	н137У	6.69	-	-
н137У	н136У	62.18	-	-

3. Сведения о характеристиках уточняемого земельного участка с кадастровым номером 54:22:014003:36:		
№ п/п	Наименование характеристик земельного участка	Значение характеристики
1	2	3
1.	Адрес земельного участка	-
1.1.	Сведения о местоположении земельного участка (при отсутствии адреса) в структурированном в соответствии с федеральной информационной адресной системой виде	-
1.2.	Дополнительные сведения о местоположении земельного участка	-
2.	Площадь земельного участка ± величина погрешности определения (вычисления) площади (Р ± ΔР), м2	399 ± 7
3.	Формула, примененная для вычисления предельной погрешности определения площади земельного участка, с подставленными значениями и итоговые (вычисленные) значения(ΔР), м2	ΔР=3.5*Мт*√Р=3.5*0,1*√399=7
4.	Площадь земельного участка согласно сведениям Единого государственного реестра недвижимости (Ркад), м2	400
5.	Оценка расхождения Р и Ркад (Р – Ркад), м2	1
6.	Предельные минимальный и максимальный размеры земельного участка (Рмин и Рмакс), м2	300 3000
7.	Вид (виды) разрешенного использования	Для ведения личного подсобного хозяйства
7.1.	Дополнительные сведения об использовании земельного участка	-
8.	Кадастровый или иной государственный учетный номер (инвентарный) здания, сооружения, объекта незавершенного строительства, расположенного на земельном участке	-
9.	Сведения о земельных участках (землях общего пользования, территории общего пользования), посредством которых обеспечивается доступ	земли общего пользования
10.	Иные сведения	-
4. Пояснения к сведениям об уточняемом земельном участке с кадастровым номером 54:22:014003:36:		
1	-	

Сведения об уточняемых земельных участках

1. Сведения о характерных точках границ уточняемого земельного участка с кадастровым номером 54:22:014003:37:

Система координат МСК НСО, зона 4

Зона № 4

Обозначение характерных точек границ	Координаты, м				Метод определения координат	Формулы, примененные для расчета средней квадратической погрешности определения координат характерных точек границ (Mt), с подставленными в такие формулы значениями и итоговые (вычисленные) значения Mt, м	Описание закрепления точки
	содержатся в Едином государственном реестре недвижимости		определены в результате выполнения комплексных кадастровых работ				
	X	Y	X	Y			
1	2	3	4	5	6	7	8
н143У	-	-	403224.56	4172191.71	Фотограмметрический метод	$Mt = \sqrt{(m_0^2 + m_1^2)}$	Закрепление отсутствует
н144У	-	-	403228.97	4172194.60	Фотограмметрический метод	$Mt = \sqrt{(m_0^2 + m_1^2)}$	Закрепление отсутствует
н145У	-	-	403225.48	4172197.39	Фотограмметрический метод	$Mt = \sqrt{(m_0^2 + m_1^2)}$	Закрепление отсутствует
н146У	-	-	403201.32	4172230.56	Фотограмметрический метод	$Mt = \sqrt{(m_0^2 + m_1^2)}$	Закрепление отсутствует
н147У	-	-	403196.28	4172238.94	Фотограмметрический метод	$Mt = \sqrt{(m_0^2 + m_1^2)}$	Закрепление отсутствует
н148У	-	-	403190.10	4172235.60	Фотограмметрический метод	$Mt = \sqrt{(m_0^2 + m_1^2)}$	Закрепление отсутствует
н149У	-	-	403195.64	4172226.72	Фотограмметрический метод	$Mt = \sqrt{(m_0^2 + m_1^2)}$	Закрепление отсутствует
н150У	-	-	403219.22	4172192.22	Фотограмметрический метод	$Mt = \sqrt{(m_0^2 + m_1^2)}$	Закрепление отсутствует
н151У	-	-	403250.34	4172143.20	Фотограмметрический метод	$Mt = \sqrt{(m_0^2 + m_1^2)}$	Закрепление отсутствует
н152У	-	-	403253.30	4172137.02	Фотограмметрический метод	$Mt = \sqrt{(m_0^2 + m_1^2)}$	Закрепление отсутствует
н153У	-	-	403259.22	4172140.20	Фотограмметрический метод	$Mt = \sqrt{(m_0^2 + m_1^2)}$	Закрепление отсутствует
н154У	-	-	403255.45	4172145.85	Фотограмметрический метод	$Mt = \sqrt{(m_0^2 + m_1^2)}$	Закрепление отсутствует
н143У	-	-	403224.56	4172191.71	Фотограмметрический метод	$Mt = \sqrt{(m_0^2 + m_1^2)}$	Закрепление отсутствует

2. Сведения о частях границ уточняемого земельного участка с кадастровым номером 54:22:014003:37:

Обозначение части границ		Горизонтальное проложение (S), м	Описание прохождения части границ	Сведения о согласовании местоположения границ (согласовано/спорное)
от т.	до т.			
1	2	3	4	5
н143У	н144У	5.27	-	-
н144У	н145У	4.47	-	-
н145У	н146У	41.04	-	-
н146У	н147У	9.78	-	-
н147У	н148У	7.02	-	-
н148У	н149У	10.47	-	-
н149У	н150У	41.79	-	-
н150У	н151У	58.06	-	-
н151У	н152У	6.85	-	-
н152У	н153У	6.72	-	-
н153У	н154У	6.79	-	-
н154У	н143У	55.29	-	-

3. Сведения о характеристиках уточняемого земельного участка с кадастровым номером 54:22:014003:37:

№ п/п	Наименование характеристик земельного участка	Значение характеристики
1	2	3
1.	Адрес земельного участка	-
1.1.	Сведения о местоположении земельного участка (при отсутствии адреса) в структурированном в соответствии с федеральной информационной адресной системой виде	-
1.2.	Дополнительные сведения о местоположении земельного участка	-
2.	Площадь земельного участка ± величина погрешности определения (вычисления) площади ($P \pm \Delta P$), м2	730 ± 9
3.	Формула, примененная для вычисления предельной погрешности определения площади земельного участка, с подставленными значениями и итоговые (вычисленные) значения (ΔP), м2	$\Delta P = 3.5 * M_t * \sqrt{P} = 3.5 * 0,1 * \sqrt{730} = 9$
4.	Площадь земельного участка согласно сведениям Единого государственного реестра недвижимости (Ркад), м2	800
5.	Оценка расхождения Р и Ркад ($P - P_{кад}$), м2	70
6.	Предельные минимальный и максимальный размеры земельного участка ($P_{мин}$ и $P_{макс}$), м2	300 3000
7.	Вид (виды) разрешенного использования	Для ведения личного подсобного хозяйства
7.1.	Дополнительные сведения об использовании земельного участка	-
8.	Кадастровый или иной государственный учетный номер (инвентарный) здания, сооружения, объекта незавершенного строительства, расположенного на земельном участке	-
9.	Сведения о земельных участках (землях общего пользования, территории общего пользования), посредством которых обеспечивается доступ	земли общего пользования
10.	Иные сведения	-

4. Пояснения к сведениям об уточняемом земельном участке с кадастровым номером 54:22:014003:37:

1	-

Сведения об уточняемых земельных участках

1. Сведения о характерных точках границ уточняемого земельного участка с кадастровым номером 54:22:014003:38:

Система координат МСК НСО, зона 4

Зона № 4

Обозначение характерных точек границ	Координаты, м				Метод определения координат	Формулы, примененные для расчета средней квадратической погрешности определения координат характерных точек границ (Mt), с подставленными в такие формулы значениями и итоговые (вычисленные) значения Mt, м	Описание закрепления точки
	содержатся в Едином государственном реестре недвижимости		определены в результате выполнения комплексных кадастровых работ				
	X	Y	X	Y			
1	2	3	4	5	6	7	8
н150У	-	-	403219.22	4172192.22	Фотограмметрический метод	$Mt = \sqrt{(m_0^2 + m_1^2)}$	Закрепление отсутствует
н149У	-	-	403195.64	4172226.72	Фотограмметрический метод	$Mt = \sqrt{(m_0^2 + m_1^2)}$	Закрепление отсутствует
н148У	-	-	403190.10	4172235.60	Фотограмметрический метод	$Mt = \sqrt{(m_0^2 + m_1^2)}$	Закрепление отсутствует
н155У	-	-	403186.16	4172241.18	Фотограмметрический метод	$Mt = \sqrt{(m_0^2 + m_1^2)}$	Закрепление отсутствует
н156У	-	-	403180.19	4172236.96	Фотограмметрический метод	$Mt = \sqrt{(m_0^2 + m_1^2)}$	Закрепление отсутствует
н157У	-	-	403190.85	4172223.42	Фотограмметрический метод	$Mt = \sqrt{(m_0^2 + m_1^2)}$	Закрепление отсутствует
н158У	-	-	403212.00	4172193.01	Фотограмметрический метод	$Mt = \sqrt{(m_0^2 + m_1^2)}$	Закрепление отсутствует
н159У	-	-	403214.82	4172188.98	Фотограмметрический метод	$Mt = \sqrt{(m_0^2 + m_1^2)}$	Закрепление отсутствует
н160У	-	-	403245.18	4172140.26	Фотограмметрический метод	$Mt = \sqrt{(m_0^2 + m_1^2)}$	Закрепление отсутствует
н161У	-	-	403246.95	4172137.16	Фотограмметрический метод	$Mt = \sqrt{(m_0^2 + m_1^2)}$	Закрепление отсутствует
н162У	-	-	403248.96	4172133.60	Фотограмметрический метод	$Mt = \sqrt{(m_0^2 + m_1^2)}$	Закрепление отсутствует
н152У	-	-	403253.30	4172137.02	Фотограмметрический метод	$Mt = \sqrt{(m_0^2 + m_1^2)}$	Закрепление отсутствует
н151У	-	-	403250.34	4172143.20	Фотограмметрический метод	$Mt = \sqrt{(m_0^2 + m_1^2)}$	Закрепление отсутствует

Система координат МСК НСО, зона 4						Зона № 4	
Обозначение характерных точек границ	Координаты, м				Метод опреде- ления координат	Формулы, примененные для расчета средней квадратической погрешности определения координат характерных точек границ (Mt), с подставленными в такие формулы значениями и итоговые (вычисленные) значения Mt, м	Описание закрепле- ния точки
	содержатся в Едином государственном реестре недвижимости		определены в результате выполнения комплексных кадастровых работ				
	X	Y	X	Y			
1	2	3	4	5	6	7	8
н150У	-	-	403219.22	4172192.22	Фотограмме- трический метод	$Mt = \sqrt{(m_0^2 + m_1^2)}$	Закреплени- е отсутствует
2. Сведения о частях границ уточняемого земельного участка с кадастровым номером 54:22:014003:38:							
Обозначение части границ		Горизонтальное проложение (S), м	Описание прохождения части границ	Сведения о согласовании местоположения границ (согласовано/спорное)			
от т.	до т.						
1	2	3	4	5			
н150У	н149У	41.79	-	-			
н149У	н148У	10.47	-	-			
н148У	н155У	6.83	-	-			
н155У	н156У	7.31	-	-			
н156У	н157У	17.23	-	-			
н157У	н158У	37.04	-	-			
н158У	н159У	4.92	-	-			
н159У	н160У	57.41	-	-			
н160У	н161У	3.57	-	-			
н161У	н162У	4.09	-	-			
н162У	н152У	5.53	-	-			
н152У	н151У	6.85	-	-			
н151У	н150У	58.06	-	-			
3. Сведения о характеристиках уточняемого земельного участка с кадастровым номером 54:22:014003:38:							
№ п/п	Наименование характеристик земельного участка			Значение характеристики			
1	2			3			
1.	Адрес земельного участка			-			
1.1.	Сведения о местоположении земельного участка (при отсутствии адреса) в структурированном в соответствии с федеральной информационной адресной системой виде			-			
1.2.	Дополнительные сведения о местоположении земельного участка			-			
2.	Площадь земельного участка ± величина погрешности определения (вычисления) площади (Р ± ΔР), м2			721 ± 9			
3.	Формула, примененная для вычисления предельной погрешности определения площади земельного участка, с подставленными значениями и итоговые (вычисленные) значения(ΔР), м2			$\Delta P=3.5*Mt*\sqrt{P}=3.5*0,1*\sqrt{721}=9$			
4.	Площадь земельного участка согласно сведениям Единого государственного реестра недвижимости (Ркад), м2			800			
5.	Оценка расхождения Р и Ркад (Р – Ркад), м2			79			

3. Сведения о характеристиках уточняемого земельного участка с кадастровым номером 54:22:014003:38:

№ п/п	Наименование характеристик земельного участка	Значение характеристики
1	2	3
6.	Предельные минимальный и максимальный размеры земельного участка (Рмин и Рмакс), м2	300 3000
7.	Вид (виды) разрешенного использования	Для ведения личного подсобного хозяйства
7.1.	Дополнительные сведения об использовании земельного участка	-
8.	Кадастровый или иной государственный учетный номер (инвентарный) здания, сооружения, объекта незавершенного строительства, расположенного на земельном участке	-
9.	Сведения о земельных участках (землях общего пользования, территории общего пользования), посредством которых обеспечивается доступ	земли общего пользования
10.	Иные сведения	-

4. Пояснения к сведениям об уточняемом земельном участке с кадастровым номером 54:22:014003:38:

1	-
---	---

Сведения об уточняемых земельных участках

1. Сведения о характерных точках границ уточняемого земельного участка с кадастровым номером 54:22:014003:39:

Система координат МСК НСО, зона 4

Зона № 4

Обозначение характерных точек границ	Координаты, м				Метод определения координат	Формулы, примененные для расчета средней квадратической погрешности определения координат характерных точек границ (Mt), с подставленными в такие формулы значениями и итоговые (вычисленные) значения Mt, м	Описание закрепления точки
	содержатся в Едином государственном реестре недвижимости		определены в результате выполнения комплексных кадастровых работ				
	X	Y	X	Y			
1	2	3	4	5	6	7	8
н163У	-	-	403179.38	4172152.02	Фотограмметрический метод	$Mt = \sqrt{(m_0^2 + m_1^2)}$	Закрепления отсутствует
н164У	-	-	403174.62	4172147.85	Фотограмметрический метод	$Mt = \sqrt{(m_0^2 + m_1^2)}$	Закрепления отсутствует
н165У	-	-	403201.02	4172108.84	Фотограмметрический метод	$Mt = \sqrt{(m_0^2 + m_1^2)}$	Закрепления отсутствует
н166У	-	-	403207.04	4172112.53	Фотограмметрический метод	$Mt = \sqrt{(m_0^2 + m_1^2)}$	Закрепления отсутствует
н167У	-	-	403189.56	4172137.60	Фотограмметрический метод	$Mt = \sqrt{(m_0^2 + m_1^2)}$	Закрепления отсутствует
н163У	-	-	403179.38	4172152.02	Фотограмметрический метод	$Mt = \sqrt{(m_0^2 + m_1^2)}$	Закрепления отсутствует

2. Сведения о частях границ уточняемого земельного участка с кадастровым номером 54:22:014003:39:

Обозначение части границ		Горизонтальное проложение (S), м	Описание прохождения части границ	Сведения о согласовании местоположения границ (согласовано/спорное)
от т.	до т.			
1	2	3	4	5
н163У	н164У	6.33	-	-
н164У	н165У	47.10	-	-
н165У	н166У	7.06	-	-
н166У	н167У	30.56	-	-
н167У	н163У	17.65	-	-

3. Сведения о характеристиках уточняемого земельного участка с кадастровым номером 54:22:014003:39:

№ п/п	Наименование характеристик земельного участка	Значение характеристики
1	2	3
1.	Адрес земельного участка	-
1.1.	Сведения о местоположении земельного участка (при отсутствии адреса) в структурированном в соответствии с федеральной информационной адресной системой виде	-

3. Сведения о характеристиках уточняемого земельного участка с кадастровым номером 54:22:014003:39:		
№ п/п	Наименование характеристик земельного участка	Значение характеристики
1	2	3
1.2.	Дополнительные сведения о местоположении земельного участка	-
2.	Площадь земельного участка ± величина погрешности определения (вычисления) площади (Р ± ΔР), м2	319 ± 6
3.	Формула, примененная для вычисления предельной погрешности определения площади земельного участка, с подставленными значениями и итоговые (вычисленные) значения(ΔР), м2	ΔР=3.5*Мт*√Р=3.5*0,1*√319=6
4.	Площадь земельного участка согласно сведениям Единого государственного реестра недвижимости (Ркад), м2	300
5.	Оценка расхождения Р и Ркад (Р – Ркад), м2	19
6.	Предельные минимальный и максимальный размеры земельного участка (Рмин и Рмакс), м2	300 3000
7.	Вид (виды) разрешенного использования	Для ведения личного подсобного хозяйства
7.1.	Дополнительные сведения об использовании земельного участка	-
8.	Кадастровый или иной государственный учетный номер (инвентарный) здания, сооружения, объекта незавершенного строительства, расположенного на земельном участке	-
9.	Сведения о земельных участках (землях общего пользования, территории общего пользования), посредством которых обеспечивается доступ	земли общего пользования
10.	Иные сведения	-
4. Пояснения к сведениям об уточняемом земельном участке с кадастровым номером 54:22:014003:39:		
1	-	

Сведения об уточняемых земельных участках

1. Сведения о характерных точках границ уточняемого земельного участка с кадастровым номером 54:22:014003:40:

Система координат МСК НСО, зона 4

Зона № 4

Обозначение характерных точек границ	Координаты, м				Метод определения координат	Формулы, примененные для расчета средней квадратической погрешности определения координат характерных точек границ (Mt), с подставленными в такие формулы значениями и итоговые (вычисленные) значения Mt, м	Описание закрепления точки
	содержатся в Едином государственном реестре недвижимости		определены в результате выполнения комплексных кадастровых работ				
	X	Y	X	Y			
1	2	3	4	5	6	7	8
н168У	-	-	403184.94	4172184.26	Фотограмметрический метод	$Mt = \sqrt{(m_0^2 + m_1^2)}$	Закрепления отсутствует
н169У	-	-	403179.76	4172180.13	Фотограмметрический метод	$Mt = \sqrt{(m_0^2 + m_1^2)}$	Закрепления отсутствует
н135У	-	-	403184.84	4172172.61	Фотограмметрический метод	$Mt = \sqrt{(m_0^2 + m_1^2)}$	Закрепления отсутствует
н138У	-	-	403220.38	4172120.88	Фотограмметрический метод	$Mt = \sqrt{(m_0^2 + m_1^2)}$	Закрепления отсутствует
н170У	-	-	403224.25	4172123.28	Фотограмметрический метод	$Mt = \sqrt{(m_0^2 + m_1^2)}$	Закрепления отсутствует
н168У	-	-	403184.94	4172184.26	Фотограмметрический метод	$Mt = \sqrt{(m_0^2 + m_1^2)}$	Закрепления отсутствует

2. Сведения о частях границ уточняемого земельного участка с кадастровым номером 54:22:014003:40:

Обозначение части границ		Горизонтальное проложение (S), м	Описание прохождения части границ	Сведения о согласовании местоположения границ (согласовано/спорное)
от т.	до т.			
1	2	3	4	5
н168У	н169У	6.62	-	-
н169У	н135У	9.08	-	-
н135У	н138У	62.76	-	-
н138У	н170У	4.55	-	-
н170У	н168У	72.55	-	-

3. Сведения о характеристиках уточняемого земельного участка с кадастровым номером 54:22:014003:40:

№ п/п	Наименование характеристик земельного участка	Значение характеристики
1	2	3
1.	Адрес земельного участка	-
1.1.	Сведения о местоположении земельного участка (при отсутствии адреса) в структурированном в соответствии с федеральной информационной адресной системой виде	-

3. Сведения о характеристиках уточняемого земельного участка с кадастровым номером 54:22:014003:40:		
№ п/п	Наименование характеристик земельного участка	Значение характеристики
1	2	3
1.2.	Дополнительные сведения о местоположении земельного участка	-
2.	Площадь земельного участка ± величина погрешности определения (вычисления) площади ($P \pm \Delta P$), м2	405 ± 7
3.	Формула, примененная для вычисления предельной погрешности определения площади земельного участка, с подставленными значениями и итоговые (вычисленные) значения(ΔP), м2	$\Delta P = 3.5 * M_t * \sqrt{P} = 3.5 * 0,1 * \sqrt{405} = 7$
4.	Площадь земельного участка согласно сведениям Единого государственного реестра недвижимости (Ркад), м2	400
5.	Оценка расхождения Р и Ркад ($P - P_{кад}$), м2	5
6.	Предельные минимальный и максимальный размеры земельного участка (Рмин и Рмакс), м2	300 3000
7.	Вид (виды) разрешенного использования	Для ведения личного подсобного хозяйства
7.1.	Дополнительные сведения об использовании земельного участка	-
8.	Кадастровый или иной государственный учетный номер (инвентарный) здания, сооружения, объекта незавершенного строительства, расположенного на земельном участке	-
9.	Сведения о земельных участках (землях общего пользования, территории общего пользования), посредством которых обеспечивается доступ	земли общего пользования
10.	Иные сведения	-
4. Пояснения к сведениям об уточняемом земельном участке с кадастровым номером 54:22:014003:40:		
1	-	

Сведения об уточняемых земельных участках

1. Сведения о характерных точках границ уточняемого земельного участка с кадастровым номером 54:22:014003:41:

Система координат МСК НСО, зона 4

Зона № 4

Обозначение характерных точек границ	Координаты, м				Метод определения координат	Формулы, примененные для расчета средней квадратической погрешности определения координат характерных точек границ (Mt), с подставленными в такие формулы значениями и итоговые (вычисленные) значения Mt, м	Описание закрепления точки
	содержатся в Едином государственном реестре недвижимости		определены в результате выполнения комплексных кадастровых работ				
	X	Y	X	Y			
1	2	3	4	5	6	7	8
н140У	-	-	403171.44	4172170.64	Фотограмметрический метод	$Mt = \sqrt{(m_0^2 + m_1^2)}$	Закрепление отсутствует
н171У	-	-	403168.77	4172167.28	Фотограмметрический метод	$Mt = \sqrt{(m_0^2 + m_1^2)}$	Закрепление отсутствует
н163У	-	-	403179.38	4172152.02	Фотограмметрический метод	$Mt = \sqrt{(m_0^2 + m_1^2)}$	Закрепление отсутствует
н167У	-	-	403189.56	4172137.60	Фотограмметрический метод	$Mt = \sqrt{(m_0^2 + m_1^2)}$	Закрепление отсутствует
н166У	-	-	403207.04	4172112.53	Фотограмметрический метод	$Mt = \sqrt{(m_0^2 + m_1^2)}$	Закрепление отсутствует
н142У	-	-	403211.36	4172115.27	Фотограмметрический метод	$Mt = \sqrt{(m_0^2 + m_1^2)}$	Закрепление отсутствует
н141У	-	-	403194.12	4172139.80	Фотограмметрический метод	$Mt = \sqrt{(m_0^2 + m_1^2)}$	Закрепление отсутствует
н140У	-	-	403171.44	4172170.64	Фотограмметрический метод	$Mt = \sqrt{(m_0^2 + m_1^2)}$	Закрепление отсутствует

2. Сведения о частях границ уточняемого земельного участка с кадастровым номером 54:22:014003:41:

Обозначение части границ		Горизонтальное проложение (S), м	Описание прохождения части границ	Сведения о согласовании местоположения границ (согласовано/спорное)
от т.	до т.			
1	2	3	4	5
н140У	н171У	4.29	-	-
н171У	н163У	18.59	-	-
н163У	н167У	17.65	-	-
н167У	н166У	30.56	-	-
н166У	н142У	5.12	-	-
н142У	н141У	29.98	-	-
н141У	н140У	38.28	-	-

3. Сведения о характеристиках уточняемого земельного участка с кадастровым номером 54:22:014003:

41:		
№ п/п	Наименование характеристик земельного участка	Значение характеристики
1	2	3
1.	Адрес земельного участка	-
1.1.	Сведения о местоположении земельного участка (при отсутствии адреса) в структурированном в соответствии с федеральной информационной адресной системой виде	-
1.2.	Дополнительные сведения о местоположении земельного участка	-
2.	Площадь земельного участка ± величина погрешности определения (вычисления) площади ($P \pm \Delta P$), м2	324 ± 6
3.	Формула, примененная для вычисления предельной погрешности определения площади земельного участка, с подставленными значениями и итоговые (вычисленные) значения(ΔP), м2	$\Delta P = 3.5 * M_t * \sqrt{P} = 3.5 * 0,1 * \sqrt{324} = 6$
4.	Площадь земельного участка согласно сведениям Единого государственного реестра недвижимости ($P_{\text{кад}}$), м2	300
5.	Оценка расхождения P и $P_{\text{кад}}$ ($P - P_{\text{кад}}$), м2	24
6.	Предельные минимальный и максимальный размеры земельного участка ($P_{\text{мин}}$ и $P_{\text{макс}}$), м2	300 3000
7.	Вид (виды) разрешенного использования	Для ведения личного подсобного хозяйства
7.1.	Дополнительные сведения об использовании земельного участка	-
8.	Кадастровый или иной государственный учетный номер (инвентарный) здания, сооружения, объекта незавершенного строительства, расположенного на земельном участке	-
9.	Сведения о земельных участках (землях общего пользования, территории общего пользования), посредством которых обеспечивается доступ	земли общего пользования
10.	Иные сведения	-
4. Пояснения к сведениям об уточняемом земельном участке с кадастровым номером 54:22:014003:41:		
1	-	

Сведения об уточняемых земельных участках

1. Сведения о характерных точках границ уточняемого земельного участка с кадастровым номером 54:22:014003:42:

Система координат МСК НСО, зона 4

Зона № 4

Обозначение характерных точек границ	Координаты, м				Метод определения координат	Формулы, примененные для расчета средней квадратической погрешности определения координат характерных точек границ (Mt), с подставленными в такие формулы значениями и итоговые (вычисленные) значения Mt, м	Описание закрепления точки
	содержатся в Едином государственном реестре недвижимости		определены в результате выполнения комплексных кадастровых работ				
	X	Y	X	Y			
1	2	3	4	5	6	7	8
н107У	-	-	403191.97	4172183.38	Фотограмметрический метод	$Mt = \sqrt{(m_0^2 + m_1^2)}$	Закрепления отсутствует
н172У	-	-	403189.20	4172187.38	Фотограмметрический метод	$Mt = \sqrt{(m_0^2 + m_1^2)}$	Закрепления отсутствует
н168У	-	-	403184.94	4172184.26	Фотограмметрический метод	$Mt = \sqrt{(m_0^2 + m_1^2)}$	Закрепления отсутствует
н170У	-	-	403224.25	4172123.28	Фотограмметрический метод	$Mt = \sqrt{(m_0^2 + m_1^2)}$	Закрепления отсутствует
н108У	-	-	403228.98	4172126.22	Фотограмметрический метод	$Mt = \sqrt{(m_0^2 + m_1^2)}$	Закрепления отсутствует
н107У	-	-	403191.97	4172183.38	Фотограмметрический метод	$Mt = \sqrt{(m_0^2 + m_1^2)}$	Закрепления отсутствует

2. Сведения о частях границ уточняемого земельного участка с кадастровым номером 54:22:014003:42:

Обозначение части границ		Горизонтальное проложение (S), м	Описание прохождения части границ	Сведения о согласовании местоположения границ (согласовано/спорное)
от т.	до т.			
1	2	3	4	5
н107У	н172У	4.87	-	-
н172У	н168У	5.28	-	-
н168У	н170У	72.55	-	-
н170У	н108У	5.57	-	-
н108У	н107У	68.10	-	-

3. Сведения о характеристиках уточняемого земельного участка с кадастровым номером 54:22:014003:42:

№ п/п	Наименование характеристик земельного участка	Значение характеристики
1	2	3
1.	Адрес земельного участка	-
1.1.	Сведения о местоположении земельного участка (при отсутствии адреса) в структурированном в соответствии с федеральной информационной адресной системой виде	-

3. Сведения о характеристиках уточняемого земельного участка с кадастровым номером 54:22:014003:42:		
№ п/п	Наименование характеристик земельного участка	Значение характеристики
1	2	3
1.2.	Дополнительные сведения о местоположении земельного участка	-
2.	Площадь земельного участка ± величина погрешности определения (вычисления) площади (Р ± ΔР), м2	399 ± 7
3.	Формула, примененная для вычисления предельной погрешности определения площади земельного участка, с подставленными значениями и итоговые (вычисленные) значения(ΔР), м2	ΔР=3.5*Mt*√P=3.5*0,1*√399=7
4.	Площадь земельного участка согласно сведениям Единого государственного реестра недвижимости (Ркад), м2	400
5.	Оценка расхождения Р и Ркад (Р – Ркад), м2	1
6.	Предельные минимальный и максимальный размеры земельного участка (Рмин и Рмакс), м2	300 3000
7.	Вид (виды) разрешенного использования	Для ведения личного подсобного хозяйства
7.1.	Дополнительные сведения об использовании земельного участка	-
8.	Кадастровый или иной государственный учетный номер (инвентарный) здания, сооружения, объекта незавершенного строительства, расположенного на земельном участке	-
9.	Сведения о земельных участках (землях общего пользования, территории общего пользования), посредством которых обеспечивается доступ	земли общего пользования
10.	Иные сведения	-
4. Пояснения к сведениям об уточняемом земельном участке с кадастровым номером 54:22:014003:42:		
1	-	

Сведения об уточняемых земельных участках

1. Сведения о характерных точках границ уточняемого земельного участка с кадастровым номером 54:22:014003:43:

Система координат МСК НСО, зона 4

Зона № 4

Обозначение характерных точек границ	Координаты, м				Метод определения координат	Формулы, примененные для расчета средней квадратической погрешности определения координат характерных точек границ (Mt), с подставленными в такие формулы значениями и итоговые (вычисленные) значения Mt, м	Описание закрепления точки
	содержатся в Едином государственном реестре недвижимости		определены в результате выполнения комплексных кадастровых работ				
	X	Y	X	Y			
1	2	3	4	5	6	7	8
н159У	-	-	403214.82	4172188.98	Фотограмметрический метод	$Mt = \sqrt{(m_0^2 + m_1^2)}$	Закрепление отсутствует
н158У	-	-	403212.00	4172193.01	Фотограмметрический метод	$Mt = \sqrt{(m_0^2 + m_1^2)}$	Закрепление отсутствует
н173У	-	-	403207.37	4172189.34	Фотограмметрический метод	$Mt = \sqrt{(m_0^2 + m_1^2)}$	Закрепление отсутствует
н174У	-	-	403229.34	4172157.60	Фотограмметрический метод	$Mt = \sqrt{(m_0^2 + m_1^2)}$	Закрепление отсутствует
н175У	-	-	403244.08	4172135.24	Фотограмметрический метод	$Mt = \sqrt{(m_0^2 + m_1^2)}$	Закрепление отсутствует
н161У	-	-	403246.95	4172137.16	Фотограмметрический метод	$Mt = \sqrt{(m_0^2 + m_1^2)}$	Закрепление отсутствует
н160У	-	-	403245.18	4172140.26	Фотограмметрический метод	$Mt = \sqrt{(m_0^2 + m_1^2)}$	Закрепление отсутствует
н159У	-	-	403214.82	4172188.98	Фотограмметрический метод	$Mt = \sqrt{(m_0^2 + m_1^2)}$	Закрепление отсутствует

2. Сведения о частях границ уточняемого земельного участка с кадастровым номером 54:22:014003:43:

Обозначение части границ		Горизонтальное проложение (S), м	Описание прохождения части границ	Сведения о согласовании местоположения границ (согласовано/спорное)
от т.	до т.			
1	2	3	4	5
н159У	н158У	4.92	-	-
н158У	н173У	5.91	-	-
н173У	н174У	38.60	-	-
н174У	н175У	26.78	-	-
н175У	н161У	3.45	-	-
н161У	н160У	3.57	-	-
н160У	н159У	57.41	-	-

3. Сведения о характеристиках уточняемого земельного участка с кадастровым номером 54:22:014003:

43:		
№ п/п	Наименование характеристик земельного участка	Значение характеристики
1	2	3
1.	Адрес земельного участка	-
1.1.	Сведения о местоположении земельного участка (при отсутствии адреса) в структурированном в соответствии с федеральной информационной адресной системой виде	-
1.2.	Дополнительные сведения о местоположении земельного участка	-
2.	Площадь земельного участка ± величина погрешности определения (вычисления) площади ($P \pm \Delta P$), м2	307 ± 6
3.	Формула, примененная для вычисления предельной погрешности определения площади земельного участка, с подставленными значениями и итоговые (вычисленные) значения(ΔP), м2	$\Delta P = 3.5 * M_t * \sqrt{P} = 3.5 * 0,1 * \sqrt{307} = 6$
4.	Площадь земельного участка согласно сведениям Единого государственного реестра недвижимости ($P_{\text{кад}}$), м2	300
5.	Оценка расхождения P и $P_{\text{кад}}$ ($P - P_{\text{кад}}$), м2	7
6.	Предельные минимальный и максимальный размеры земельного участка ($P_{\text{мин}}$ и $P_{\text{макс}}$), м2	300 3000
7.	Вид (виды) разрешенного использования	Для ведения личного подсобного хозяйства
7.1.	Дополнительные сведения об использовании земельного участка	-
8.	Кадастровый или иной государственный учетный номер (инвентарный) здания, сооружения, объекта незавершенного строительства, расположенного на земельном участке	-
9.	Сведения о земельных участках (землях общего пользования, территории общего пользования), посредством которых обеспечивается доступ	земли общего пользования
10.	Иные сведения	-
4. Пояснения к сведениям об уточняемом земельном участке с кадастровым номером 54:22:014003:43:		
1	-	

Сведения об уточняемых земельных участках

1. Сведения о характерных точках границ уточняемого земельного участка с кадастровым номером 54:22:014003:44:

Система координат МСК НСО, зона 4

Зона № 4

Обозначение характерных точек границ	Координаты, м				Метод определения координат	Формулы, примененные для расчета средней квадратической погрешности определения координат характерных точек границ (Mt), с подставленными в такие формулы значениями и итоговые (вычисленные) значения Mt, м	Описание закрепления точки
	содержатся в Едином государственном реестре недвижимости		определены в результате выполнения комплексных кадастровых работ				
	X	Y	X	Y			
1	2	3	4	5	6	7	8
н176У	-	-	403132.30	4172125.42	Фотограмметрический метод	$Mt = \sqrt{(m_0^2 + m_1^2)}$	Закрепление отсутствует
н177У	-	-	403127.50	4172131.70	Фотограмметрический метод	$Mt = \sqrt{(m_0^2 + m_1^2)}$	Закрепление отсутствует
н178У	-	-	403126.02	4172130.56	Фотограмметрический метод	$Mt = \sqrt{(m_0^2 + m_1^2)}$	Закрепление отсутствует
н179У	-	-	403123.71	4172133.46	Фотограмметрический метод	$Mt = \sqrt{(m_0^2 + m_1^2)}$	Закрепление отсутствует
н180У	-	-	403117.58	4172128.16	Фотограмметрический метод	$Mt = \sqrt{(m_0^2 + m_1^2)}$	Закрепление отсутствует
н181У	-	-	403124.21	4172119.94	Фотограмметрический метод	$Mt = \sqrt{(m_0^2 + m_1^2)}$	Закрепление отсутствует
н182У	-	-	403143.44	4172095.83	Фотограмметрический метод	$Mt = \sqrt{(m_0^2 + m_1^2)}$	Закрепление отсутствует
н183У	-	-	403160.38	4172072.01	Фотограмметрический метод	$Mt = \sqrt{(m_0^2 + m_1^2)}$	Закрепление отсутствует
н184У	-	-	403166.98	4172079.07	Фотограмметрический метод	$Mt = \sqrt{(m_0^2 + m_1^2)}$	Закрепление отсутствует
н176У	-	-	403132.30	4172125.42	Фотограмметрический метод	$Mt = \sqrt{(m_0^2 + m_1^2)}$	Закрепление отсутствует

2. Сведения о частях границ уточняемого земельного участка с кадастровым номером 54:22:014003:44:

Обозначение части границ		Горизонтальное проложение (S), м	Описание прохождения части границ	Сведения о согласовании местоположения границ (согласовано/спорное)
от т.	до т.			
1	2	3	4	5
н176У	н177У	7.90	-	-
н177У	н178У	1.87	-	-
н178У	н179У	3.71	-	-

2. Сведения о частях границ уточняемого земельного участка с кадастровым номером 54:22:014003:44:				
Обозначение части границ		Горизонтальное проложение (S), м	Описание прохождения части границ	Сведения о согласовании местоположения границ (согласовано/спорное)
от т.	до т.			
1	2	3	4	5
н179У	н180У	8.10	-	-
н180У	н181У	10.56	-	-
н181У	н182У	30.84	-	-
н182У	н183У	29.23	-	-
н183У	н184У	9.66	-	-
н184У	н176У	57.89	-	-
3. Сведения о характеристиках уточняемого земельного участка с кадастровым номером 54:22:014003:44:				
№ п/п	Наименование характеристик земельного участка		Значение характеристики	
1	2		3	
1.	Адрес земельного участка		-	
1.1.	Сведения о местоположении земельного участка (при отсутствии адреса) в структурированном в соответствии с федеральной информационной адресной системой виде		-	
1.2.	Дополнительные сведения о местоположении земельного участка		-	
2.	Площадь земельного участка ± величина погрешности определения (вычисления) площади (Р ± ΔР), м2		647 ± 9	
3.	Формула, примененная для вычисления предельной погрешности определения площади земельного участка, с подставленными значениями и итоговые (вычисленные) значения(ΔР), м2		ΔР=3.5*Mt*√P=3.5*0,1*√647=9	
4.	Площадь земельного участка согласно сведениям Единого государственного реестра недвижимости (Ркад), м2		700	
5.	Оценка расхождения Р и Ркад (Р – Ркад), м2		53	
6.	Предельные минимальный и максимальный размеры земельного участка (Рмин и Рмакс), м2		300 3000	
7.	Вид (виды) разрешенного использования		Для ведения личного подсобного хозяйства	
7.1.	Дополнительные сведения об использовании земельного участка		-	
8.	Кадастровый или иной государственный учетный номер (инвентарный) здания, сооружения, объекта незавершенного строительства, расположенного на земельном участке		-	
9.	Сведения о земельных участках (землях общего пользования, территории общего пользования), посредством которых обеспечивается доступ		земли общего пользования	
10.	Иные сведения		-	
4. Пояснения к сведениям об уточняемом земельном участке с кадастровым номером 54:22:014003:44:				
1	-			

Сведения об уточняемых земельных участках

1. Сведения о характерных точках границ уточняемого земельного участка с кадастровым номером 54:22:014003:45:

Система координат МСК НСО, зона 4

Зона № 4

Обозначение характерных точек границ	Координаты, м				Метод определения координат	Формулы, примененные для расчета средней квадратической погрешности определения координат характерных точек границ (Mt), с подставленными в такие формулы значениями и итоговые (вычисленные) значения Mt, м	Описание закрепления точки
	содержатся в Едином государственном реестре недвижимости		определены в результате выполнения комплексных кадастровых работ				
	X	Y	X	Y			
1	2	3	4	5	6	7	8
н185У	-	-	403203.16	4172185.32	Фотограмметрический метод	$Mt = \sqrt{(m_0^2 + m_1^2)}$	Закрепление отсутствует
н104У	-	-	403199.64	4172182.98	Фотограмметрический метод	$Mt = \sqrt{(m_0^2 + m_1^2)}$	Закрепление отсутствует
н109У	-	-	403233.87	4172129.42	Фотограмметрический метод	$Mt = \sqrt{(m_0^2 + m_1^2)}$	Закрепление отсутствует
н186У	-	-	403238.46	4172131.84	Фотограмметрический метод	$Mt = \sqrt{(m_0^2 + m_1^2)}$	Закрепление отсутствует
н185У	-	-	403203.16	4172185.32	Фотограмметрический метод	$Mt = \sqrt{(m_0^2 + m_1^2)}$	Закрепление отсутствует

2. Сведения о частях границ уточняемого земельного участка с кадастровым номером 54:22:014003:45:

Обозначение части границ		Горизонтальное проложение (S), м	Описание прохождения части границ	Сведения о согласовании местоположения границ (согласовано/спорное)
от т.	до т.			
1	2	3	4	5
н185У	н104У	4.23	-	-
н104У	н109У	63.56	-	-
н109У	н186У	5.19	-	-
н186У	н185У	64.08	-	-

3. Сведения о характеристиках уточняемого земельного участка с кадастровым номером 54:22:014003:45:

№ п/п	Наименование характеристик земельного участка	Значение характеристики
1	2	3
1.	Адрес земельного участка	-
1.1.	Сведения о местоположении земельного участка (при отсутствии адреса) в структурированном в соответствии с федеральной информационной адресной системой виде	-
1.2.	Дополнительные сведения о местоположении земельного участка	-
2.	Площадь земельного участка ± величина погрешности определения (вычисления) площади ($P \pm \Delta P$), м2	300 ± 6

3. Сведения о характеристиках уточняемого земельного участка с кадастровым номером 54:22:014003:45:		
№ п/п	Наименование характеристик земельного участка	Значение характеристики
1	2	3
3.	Формула, примененная для вычисления предельной погрешности определения площади земельного участка, с подставленными значениями и итоговые (вычисленные) значения(ΔP), м2	$\Delta P = 3.5 * M_t * \sqrt{P} = 3.5 * 0,1 * \sqrt{300} = 6$
4.	Площадь земельного участка согласно сведениям Единого государственного реестра недвижимости (Ркад), м2	300
5.	Оценка расхождения Р и Ркад (Р – Ркад), м2	0
6.	Предельные минимальный и максимальный размеры земельного участка (Рмин и Рмакс), м2	300 3000
7.	Вид (виды) разрешенного использования	Для ведения личного подсобного хозяйства
7.1.	Дополнительные сведения об использовании земельного участка	-
8.	Кадастровый или иной государственный учетный номер (инвентарный) здания, сооружения, объекта незавершенного строительства, расположенного на земельном участке	-
9.	Сведения о земельных участках (землях общего пользования, территории общего пользования), посредством которых обеспечивается доступ	земли общего пользования
10.	Иные сведения	-
4. Пояснения к сведениям об уточняемом земельном участке с кадастровым номером 54:22:014003:45:		
1	-	

Сведения об уточняемых земельных участках

1. Сведения о характерных точках границ уточняемого земельного участка с кадастровым номером 54:22:014003:46:

Система координат МСК НСО, зона 4

Зона № 4

Обозначение характерных точек границ	Координаты, м				Метод определения координат	Формулы, примененные для расчета средней квадратической погрешности определения координат характерных точек границ (Mt), с подставленными в такие формулы значениями и итоговые (вычисленные) значения Mt, м	Описание закрепления точки
	содержатся в Едином государственном реестре недвижимости		определены в результате выполнения комплексных кадастровых работ				
	X	Y	X	Y			
1	2	3	4	5	6	7	8
н187У	-	-	403233.06	4172197.66	Фотограмметрический метод	$Mt = \sqrt{(m_0^2 + m_1^2)}$	Закрепление отсутствует
н144У	-	-	403228.97	4172194.60	Фотограмметрический метод	$Mt = \sqrt{(m_0^2 + m_1^2)}$	Закрепление отсутствует
н188У	-	-	403232.56	4172190.10	Фотограмметрический метод	$Mt = \sqrt{(m_0^2 + m_1^2)}$	Закрепление отсутствует
н189У	-	-	403238.36	4172181.76	Фотограмметрический метод	$Mt = \sqrt{(m_0^2 + m_1^2)}$	Закрепление отсутствует
н190У	-	-	403260.30	4172147.51	Фотограмметрический метод	$Mt = \sqrt{(m_0^2 + m_1^2)}$	Закрепление отсутствует
н191У	-	-	403267.16	4172152.28	Фотограмметрический метод	$Mt = \sqrt{(m_0^2 + m_1^2)}$	Закрепление отсутствует
н192У	-	-	403261.86	4172159.32	Фотограмметрический метод	$Mt = \sqrt{(m_0^2 + m_1^2)}$	Закрепление отсутствует
н193У	-	-	403256.67	4172165.03	Фотограмметрический метод	$Mt = \sqrt{(m_0^2 + m_1^2)}$	Закрепление отсутствует
н187У	-	-	403233.06	4172197.66	Фотограмметрический метод	$Mt = \sqrt{(m_0^2 + m_1^2)}$	Закрепление отсутствует

2. Сведения о частях границ уточняемого земельного участка с кадастровым номером 54:22:014003:46:

Обозначение части границ		Горизонтальное проложение (S), м	Описание прохождения части границ	Сведения о согласовании местоположения границ (согласовано/спорное)
от т.	до т.			
1	2	3	4	5
н187У	н144У	5.11	-	-
н144У	н188У	5.76	-	-
н188У	н189У	10.16	-	-
н189У	н190У	40.67	-	-
н190У	н191У	8.36	-	-

2. Сведения о частях границ уточняемого земельного участка с кадастровым номером 54:22:014003:46:				
Обозначение части границ		Горизонтальное проложение (S), м	Описание прохождения части границ	Сведения о согласовании местоположения границ (согласовано/спорное)
от т.	до т.			
1	2	3	4	5
н191У	н192У	8.81	-	-
н192У	н193У	7.72	-	-
н193У	н187У	40.28	-	-
3. Сведения о характеристиках уточняемого земельного участка с кадастровым номером 54:22:014003:46:				
№ п/п	Наименование характеристик земельного участка		Значение характеристики	
1	2		3	
1.	Адрес земельного участка		-	
1.1.	Сведения о местоположении земельного участка (при отсутствии адреса) в структурированном в соответствии с федеральной информационной адресной системой виде		-	
1.2.	Дополнительные сведения о местоположении земельного участка		-	
2.	Площадь земельного участка ± величина погрешности определения (вычисления) площади ($P \pm \Delta P$), м2		342 ± 6	
3.	Формула, примененная для вычисления предельной погрешности определения площади земельного участка, с подставленными значениями и итоговые (вычисленные) значения(ΔP), м2		$\Delta P = 3.5 * M_t * \sqrt{P} = 3.5 * 0,1 * \sqrt{342} = 6$	
4.	Площадь земельного участка согласно сведениям Единого государственного реестра недвижимости (Ркад), м2		300	
5.	Оценка расхождения Р и Ркад ($P - P_{кад}$), м2		42	
6.	Предельные минимальный и максимальный размеры земельного участка (Рмин и Рмакс), м2		300 3000	
7.	Вид (виды) разрешенного использования		Для ведения личного подсобного хозяйства	
7.1.	Дополнительные сведения об использовании земельного участка		-	
8.	Кадастровый или иной государственный учетный номер (инвентарный) здания, сооружения, объекта незавершенного строительства, расположенного на земельном участке		-	
9.	Сведения о земельных участках (землях общего пользования, территории общего пользования), посредством которых обеспечивается доступ		земли общего пользования	
10.	Иные сведения		-	
4. Пояснения к сведениям об уточняемом земельном участке с кадастровым номером 54:22:014003:46:				
1	-			

Сведения об уточняемых земельных участках

1. Сведения о характерных точках границ уточняемого земельного участка с кадастровым номером 54:22:014003:47:

Система координат МСК НСО, зона 4

Зона № 4

Обозначение характерных точек границ	Координаты, м				Метод определения координат	Формулы, примененные для расчета средней квадратической погрешности определения координат характерных точек границ (Mt), с подставленными в такие формулы значениями и итоговые (вычисленные) значения Mt, м	Описание закрепления точки
	содержатся в Едином государственном реестре недвижимости		определены в результате выполнения комплексных кадастровых работ				
	X	Y	X	Y			
1	2	3	4	5	6	7	8
н117У	-	-	403138.35	4172130.48	Фотограмметрический метод	$Mt = \sqrt{(m_0^2 + m_1^2)}$	Закрепление отсутствует
н176У	-	-	403132.30	4172125.42	Фотограмметрический метод	$Mt = \sqrt{(m_0^2 + m_1^2)}$	Закрепление отсутствует
н184У	-	-	403166.98	4172079.07	Фотограмметрический метод	$Mt = \sqrt{(m_0^2 + m_1^2)}$	Закрепление отсутствует
н118У	-	-	403172.08	4172083.10	Фотограмметрический метод	$Mt = \sqrt{(m_0^2 + m_1^2)}$	Закрепление отсутствует
н117У	-	-	403138.35	4172130.48	Фотограмметрический метод	$Mt = \sqrt{(m_0^2 + m_1^2)}$	Закрепление отсутствует

2. Сведения о частях границ уточняемого земельного участка с кадастровым номером 54:22:014003:47:

Обозначение части границ		Горизонтальное проложение (S), м	Описание прохождения части границ	Сведения о согласовании местоположения границ (согласовано/спорное)
от т.	до т.			
1	2	3	4	5
н117У	н176У	7.89	-	-
н176У	н184У	57.89	-	-
н184У	н118У	6.50	-	-
н118У	н117У	58.16	-	-

3. Сведения о характеристиках уточняемого земельного участка с кадастровым номером 54:22:014003:47:

№ п/п	Наименование характеристик земельного участка	Значение характеристики
1	2	3
1.	Адрес земельного участка	-
1.1.	Сведения о местоположении земельного участка (при отсутствии адреса) в структурированном в соответствии с федеральной информационной адресной системой виде	-
1.2.	Дополнительные сведения о местоположении земельного участка	-
2.	Площадь земельного участка ± величина погрешности определения (вычисления) площади ($P \pm \Delta P$), м2	417 ± 7

3. Сведения о характеристиках уточняемого земельного участка с кадастровым номером 54:22:014003:47:		
№ п/п	Наименование характеристик земельного участка	Значение характеристики
1	2	3
3.	Формула, примененная для вычисления предельной погрешности определения площади земельного участка, с подставленными значениями и итоговые (вычисленные) значения(ΔP), м2	$\Delta P=3.5 \cdot M_t \cdot \sqrt{P}=3.5 \cdot 0,1 \cdot \sqrt{417}=7$
4.	Площадь земельного участка согласно сведениям Единого государственного реестра недвижимости (Ркад), м2	400
5.	Оценка расхождения Р и Ркад (Р – Ркад), м2	17
6.	Предельные минимальный и максимальный размеры земельного участка (Рмин и Рмакс), м2	300 3000
7.	Вид (виды) разрешенного использования	для ведения личного подсобного хозяйства
7.1.	Дополнительные сведения об использовании земельного участка	-
8.	Кадастровый или иной государственный учетный номер (инвентарный) здания, сооружения, объекта незавершенного строительства, расположенного на земельном участке	-
9.	Сведения о земельных участках (землях общего пользования, территории общего пользования), посредством которых обеспечивается доступ	земли общего пользования
10.	Иные сведения	-
4. Пояснения к сведениям об уточняемом земельном участке с кадастровым номером 54:22:014003:47:		
1	-	

Сведения об уточняемых земельных участках

1. Сведения о характерных точках границ уточняемого земельного участка с кадастровым номером 54:22:014003:48:

Система координат МСК НСО, зона 4

Зона № 4

Обозначение характерных точек границ	Координаты, м				Метод определения координат	Формулы, примененные для расчета средней квадратической погрешности определения координат характерных точек границ (Mt), с подставленными в такие формулы значениями и итоговые (вычисленные) значения Mt, м	Описание закрепле- ния точки
	содержатся в Едином государственном реестре недвижимости		определены в результате выполнения комплексных кадастровых работ				
	X	Y	X	Y			
1	2	3	4	5	6	7	8
н194У	-	-	403148.72	4172138.96	Фотограмме- трический метод	$Mt = \sqrt{(m_0^2 + m_1^2)}$	Закреплени- е отсутствует
н116У	-	-	403144.19	4172135.14	Фотограмме- трический метод	$Mt = \sqrt{(m_0^2 + m_1^2)}$	Закреплени- е отсутствует
н119У	-	-	403177.88	4172087.70	Фотограмме- трический метод	$Mt = \sqrt{(m_0^2 + m_1^2)}$	Закреплени- е отсутствует
н195У	-	-	403182.84	4172092.03	Фотограмме- трический метод	$Mt = \sqrt{(m_0^2 + m_1^2)}$	Закреплени- е отсутствует
н194У	-	-	403148.72	4172138.96	Фотограмме- трический метод	$Mt = \sqrt{(m_0^2 + m_1^2)}$	Закреплени- е отсутствует

2. Сведения о частях границ уточняемого земельного участка с кадастровым номером 54:22:014003:48:

Обозначение части границ		Горизонтальное проложение (S), м	Описание прохождения части границ	Сведения о согласовании местоположения границ (согласовано/спорное)
от т.	до т.			
1	2	3	4	5
н194У	н116У	5.93	-	-
н116У	н119У	58.19	-	-
н119У	н195У	6.58	-	-
н195У	н194У	58.02	-	-

3. Сведения о характеристиках уточняемого земельного участка с кадастровым номером 54:22:014003:48:

№ п/п	Наименование характеристик земельного участка	Значение характеристики
1	2	3
1.	Адрес земельного участка	-
1.1.	Сведения о местоположении земельного участка (при отсутствии адреса) в структурированном в соответствии с федеральной информационной адресной системой виде	-
1.2.	Дополнительные сведения о местоположении земельного участка	-
2.	Площадь земельного участка ± величина погрешности определения (вычисления) площади ($P \pm \Delta P$), м2	362 ± 7

3. Сведения о характеристиках уточняемого земельного участка с кадастровым номером 54:22:014003:48:

№ п/п	Наименование характеристик земельного участка	Значение характеристики
1	2	3
3.	Формула, примененная для вычисления предельной погрешности определения площади земельного участка, с подставленными значениями и итоговые (вычисленные) значения(ΔP), м2	$\Delta P = 3.5 * M_t * \sqrt{P} = 3.5 * 0,1 * \sqrt{362} = 7$
4.	Площадь земельного участка согласно сведениям Единого государственного реестра недвижимости (Ркад), м2	300
5.	Оценка расхождения Р и Ркад (Р – Ркад), м2	62
6.	Предельные минимальный и максимальный размеры земельного участка (Рмин и Рмакс), м2	300 3000
7.	Вид (виды) разрешенного использования	Для ведения личного подсобного хозяйства
7.1.	Дополнительные сведения об использовании земельного участка	-
8.	Кадастровый или иной государственный учетный номер (инвентарный) здания, сооружения, объекта незавершенного строительства, расположенного на земельном участке	-
9.	Сведения о земельных участках (землях общего пользования, территории общего пользования), посредством которых обеспечивается доступ	земли общего пользования
10.	Иные сведения	-

4. Пояснения к сведениям об уточняемом земельном участке с кадастровым номером 54:22:014003:48:

1	-
---	---

Сведения об уточняемых земельных участках

1. Сведения о характерных точках границ уточняемого земельного участка с кадастровым номером 54:22:014003:49:

Система координат МСК НСО, зона 4

Зона № 4

Обозначение характерных точек границ	Координаты, м				Метод определения координат	Формулы, примененные для расчета средней квадратической погрешности определения координат характерных точек границ (Mt), с подставленными в такие формулы значениями и итоговые (вычисленные) значения Mt, м	Описание закрепления точки
	содержатся в Едином государственном реестре недвижимости		определены в результате выполнения комплексных кадастровых работ				
	X	Y	X	Y			
1	2	3	4	5	6	7	8
н173У	-	-	403207.37	4172189.34	Фотограмметрический метод	$Mt = \sqrt{(m_0^2 + m_1^2)}$	Закрепления отсутствует
н185У	-	-	403203.16	4172185.32	Фотограмметрический метод	$Mt = \sqrt{(m_0^2 + m_1^2)}$	Закрепления отсутствует
н186У	-	-	403238.46	4172131.84	Фотограмметрический метод	$Mt = \sqrt{(m_0^2 + m_1^2)}$	Закрепления отсутствует
н175У	-	-	403244.08	4172135.24	Фотограмметрический метод	$Mt = \sqrt{(m_0^2 + m_1^2)}$	Закрепления отсутствует
н174У	-	-	403229.34	4172157.60	Фотограмметрический метод	$Mt = \sqrt{(m_0^2 + m_1^2)}$	Закрепления отсутствует
н173У	-	-	403207.37	4172189.34	Фотограмметрический метод	$Mt = \sqrt{(m_0^2 + m_1^2)}$	Закрепления отсутствует

2. Сведения о частях границ уточняемого земельного участка с кадастровым номером 54:22:014003:49:

Обозначение части границ		Горизонтальное проложение (S), м	Описание прохождения части границ	Сведения о согласовании местоположения границ (согласовано/спорное)
от т.	до т.			
1	2	3	4	5
н173У	н185У	5.82	-	-
н185У	н186У	64.08	-	-
н186У	н175У	6.57	-	-
н175У	н174У	26.78	-	-
н174У	н173У	38.60	-	-

3. Сведения о характеристиках уточняемого земельного участка с кадастровым номером 54:22:014003:49:

№ п/п	Наименование характеристик земельного участка	Значение характеристики
1	2	3
1.	Адрес земельного участка	-
1.1.	Сведения о местоположении земельного участка (при отсутствии адреса) в структурированном в соответствии с федеральной информационной адресной системой виде	-

3. Сведения о характеристиках уточняемого земельного участка с кадастровым номером 54:22:014003:49:

№ п/п	Наименование характеристик земельного участка	Значение характеристики
1	2	3
1.2.	Дополнительные сведения о местоположении земельного участка	-
2.	Площадь земельного участка \pm величина погрешности определения (вычисления) площади ($P \pm \Delta P$), м2	410 ± 7
3.	Формула, примененная для вычисления предельной погрешности определения площади земельного участка, с подставленными значениями и итоговые (вычисленные) значения(ΔP), м2	$\Delta P = 3.5 * M_t * \sqrt{P} = 3.5 * 0,1 * \sqrt{410} = 7$
4.	Площадь земельного участка согласно сведениям Единого государственного реестра недвижимости (Ркад), м2	300
5.	Оценка расхождения Р и Ркад ($P - P_{кад}$), м2	110
6.	Предельные минимальный и максимальный размеры земельного участка ($P_{мин}$ и $P_{макс}$), м2	300 3000
7.	Вид (виды) разрешенного использования	Для ведения личного подсобного хозяйства
7.1.	Дополнительные сведения об использовании земельного участка	-
8.	Кадастровый или иной государственный учетный номер (инвентарный) здания, сооружения, объекта незавершенного строительства, расположенного на земельном участке	-
9.	Сведения о земельных участках (землях общего пользования, территории общего пользования), посредством которых обеспечивается доступ	земли общего пользования
10.	Иные сведения	-

4. Пояснения к сведениям об уточняемом земельном участке с кадастровым номером 54:22:014003:49:

1	-
---	---

Сведения об уточняемых земельных участках

1. Сведения о характерных точках границ уточняемого земельного участка с кадастровым номером 54:22:014003:50:

Система координат МСК НСО, зона 4

Зона № 4

Обозначение характерных точек границ	Координаты, м				Метод определения координат	Формулы, примененные для расчета средней квадратической погрешности определения координат характерных точек границ (Mt), с подставленными в такие формулы значениями и итоговые (вычисленные) значения Mt, м	Описание закрепления точки
	содержатся в Едином государственном реестре недвижимости		определены в результате выполнения комплексных кадастровых работ				
	X	Y	X	Y			
1	2	3	4	5	6	7	8
н144У	-	-	403228.97	4172194.60	Фотограмметрический метод	$Mt = \sqrt{(m_0^2 + m_1^2)}$	Закрепление отсутствует
н143У	-	-	403224.56	4172191.71	Фотограмметрический метод	$Mt = \sqrt{(m_0^2 + m_1^2)}$	Закрепление отсутствует
н154У	-	-	403255.45	4172145.85	Фотограмметрический метод	$Mt = \sqrt{(m_0^2 + m_1^2)}$	Закрепление отсутствует
н190У	-	-	403260.30	4172147.51	Фотограмметрический метод	$Mt = \sqrt{(m_0^2 + m_1^2)}$	Закрепление отсутствует
н189У	-	-	403238.36	4172181.76	Фотограмметрический метод	$Mt = \sqrt{(m_0^2 + m_1^2)}$	Закрепление отсутствует
н188У	-	-	403232.56	4172190.10	Фотограмметрический метод	$Mt = \sqrt{(m_0^2 + m_1^2)}$	Закрепление отсутствует
н144У	-	-	403228.97	4172194.60	Фотограмметрический метод	$Mt = \sqrt{(m_0^2 + m_1^2)}$	Закрепление отсутствует

2. Сведения о частях границ уточняемого земельного участка с кадастровым номером 54:22:014003:50:

Обозначение части границ		Горизонтальное проложение (S), м	Описание прохождения части границ	Сведения о согласовании местоположения границ (согласовано/спорное)
от т.	до т.			
1	2	3	4	5
н144У	н143У	5.27	-	-
н143У	н154У	55.29	-	-
н154У	н190У	5.13	-	-
н190У	н189У	40.67	-	-
н189У	н188У	10.16	-	-
н188У	н144У	5.76	-	-

3. Сведения о характеристиках уточняемого земельного участка с кадастровым номером 54:22:014003:50:		
№ п/п	Наименование характеристик земельного участка	Значение характеристики
1	2	3
1.	Адрес земельного участка	-
1.1.	Сведения о местоположении земельного участка (при отсутствии адреса) в структурированном в соответствии с федеральной информационной адресной системой виде	-
1.2.	Дополнительные сведения о местоположении земельного участка	-
2.	Площадь земельного участка ± величина погрешности определения (вычисления) площади ($P \pm \Delta P$), м2	308 ± 6
3.	Формула, примененная для вычисления предельной погрешности определения площади земельного участка, с подставленными значениями и итоговые (вычисленные) значения(ΔP), м2	$\Delta P = 3.5 * M_t * \sqrt{P} = 3.5 * 0,1 * \sqrt{308} = 6$
4.	Площадь земельного участка согласно сведениям Единого государственного реестра недвижимости ($P_{\text{кад}}$), м2	300
5.	Оценка расхождения P и $P_{\text{кад}}$ ($P - P_{\text{кад}}$), м2	8
6.	Предельные минимальный и максимальный размеры земельного участка ($P_{\text{мин}}$ и $P_{\text{макс}}$), м2	300 3000
7.	Вид (виды) разрешенного использования	Для ведения личного подсобного хозяйства
7.1.	Дополнительные сведения об использовании земельного участка	-
8.	Кадастровый или иной государственный учетный номер (инвентарный) здания, сооружения, объекта незавершенного строительства, расположенного на земельном участке	-
9.	Сведения о земельных участках (землях общего пользования, территории общего пользования), посредством которых обеспечивается доступ	земли общего пользования
10.	Иные сведения	-
4. Пояснения к сведениям об уточняемом земельном участке с кадастровым номером 54:22:014003:50:		
1	-	

Сведения об уточняемых земельных участках

1. Сведения о характерных точках границ уточняемого земельного участка с кадастровым номером 54:22:014003:51:

Система координат МСК НСО, зона 4

Зона № 4

Обозначение характерных точек границ	Координаты, м				Метод определения координат	Формулы, примененные для расчета средней квадратической погрешности определения координат характерных точек границ (Mt), с подставленными в такие формулы значениями и итоговые (вычисленные) значения Mt, м	Описание закрепления точки
	содержатся в Едином государственном реестре недвижимости		определены в результате выполнения комплексных кадастровых работ				
	X	Y	X	Y			
1	2	3	4	5	6	7	8
н196У	-	-	403562.92	4171907.72	Фотограмметрический метод	$Mt = \sqrt{(m_0^2 + m_1^2)}$	Закрепление отсутствует
н197У	-	-	403551.00	4171931.00	Фотограмметрический метод	$Mt = \sqrt{(m_0^2 + m_1^2)}$	Закрепление отсутствует
н198У	-	-	403540.40	4171924.41	Фотограмметрический метод	$Mt = \sqrt{(m_0^2 + m_1^2)}$	Закрепление отсутствует
н199У	-	-	403537.06	4171927.25	Фотограмметрический метод	$Mt = \sqrt{(m_0^2 + m_1^2)}$	Закрепление отсутствует
н200У	-	-	403535.17	4171926.27	Фотограмметрический метод	$Mt = \sqrt{(m_0^2 + m_1^2)}$	Закрепление отсутствует
н201У	-	-	403524.96	4171920.99	Фотограмметрический метод	$Mt = \sqrt{(m_0^2 + m_1^2)}$	Закрепление отсутствует
н202У	-	-	403526.05	4171918.40	Фотограмметрический метод	$Mt = \sqrt{(m_0^2 + m_1^2)}$	Закрепление отсутствует
н203У	-	-	403522.00	4171915.20	Фотограмметрический метод	$Mt = \sqrt{(m_0^2 + m_1^2)}$	Закрепление отсутствует
н204У	-	-	403532.10	4171894.92	Фотограмметрический метод	$Mt = \sqrt{(m_0^2 + m_1^2)}$	Закрепление отсутствует
н196У	-	-	403562.92	4171907.72	Фотограмметрический метод	$Mt = \sqrt{(m_0^2 + m_1^2)}$	Закрепление отсутствует

2. Сведения о частях границ уточняемого земельного участка с кадастровым номером 54:22:014003:51:

Обозначение части границ		Горизонтальное проложение (S), м	Описание прохождения части границ	Сведения о согласовании местоположения границ (согласовано/спорное)
от т.	до т.			
1	2	3	4	5
н196У	н197У	26.15	-	-
н197У	н198У	12.48	-	-
н198У	н199У	4.38	-	-

2. Сведения о частях границ уточняемого земельного участка с кадастровым номером 54:22:014003:51:				
Обозначение части границ		Горизонтальное проложение (S), м	Описание прохождения части границ	Сведения о согласовании местоположения границ (согласовано/спорное)
от т.	до т.			
1	2	3	4	5
н199У	н200У	2.13	-	-
н200У	н201У	11.49	-	-
н201У	н202У	2.81	-	-
н202У	н203У	5.16	-	-
н203У	н204У	22.66	-	-
н204У	н196У	33.37	-	-
3. Сведения о характеристиках уточняемого земельного участка с кадастровым номером 54:22:014003:51:				
№ п/п	Наименование характеристик земельного участка		Значение характеристики	
1	2		3	
1.	Адрес земельного участка		-	
1.1.	Сведения о местоположении земельного участка (при отсутствии адреса) в структурированном в соответствии с федеральной информационной адресной системой виде		-	
1.2.	Дополнительные сведения о местоположении земельного участка		-	
2.	Площадь земельного участка ± величина погрешности определения (вычисления) площади ($P \pm \Delta P$), м2		857 ± 10	
3.	Формула, примененная для вычисления предельной погрешности определения площади земельного участка, с подставленными значениями и итоговые (вычисленные) значения(ΔP), м2		$\Delta P = 3.5 * M_t * \sqrt{P} = 3.5 * 0,1 * \sqrt{857} = 10$	
4.	Площадь земельного участка согласно сведениям Единого государственного реестра недвижимости (Ркад), м2		900	
5.	Оценка расхождения Р и Ркад ($P - P_{кад}$), м2		43	
6.	Предельные минимальный и максимальный размеры земельного участка (Рмин и Рмакс), м2		300 3000	
7.	Вид (виды) разрешенного использования		Для ведения личного подсобного хозяйства	
7.1.	Дополнительные сведения об использовании земельного участка		-	
8.	Кадастровый или иной государственный учетный номер (инвентарный) здания, сооружения, объекта незавершенного строительства, расположенного на земельном участке		54:22:014002:191	
9.	Сведения о земельных участках (землях общего пользования, территории общего пользования), посредством которых обеспечивается доступ		земли общего пользования	
10.	Иные сведения		-	
4. Пояснения к сведениям об уточняемом земельном участке с кадастровым номером 54:22:014003:51:				
1	-			

Сведения об уточняемых земельных участках

1. Сведения о характерных точках границ уточняемого земельного участка с кадастровым номером 54:22:014003:52:

Система координат МСК НСО, зона 4

Зона № 4

Обозначение характерных точек границ	Координаты, м				Метод определения координат	Формулы, примененные для расчета средней квадратической погрешности определения координат характерных точек границ (Mt), с подставленными в такие формулы значениями и итоговые (вычисленные) значения Mt, м	Описание закрепления точки
	содержатся в Едином государственном реестре недвижимости		определены в результате выполнения комплексных кадастровых работ				
	X	Y	X	Y			
1	2	3	4	5	6	7	8
н27У	-	-	403506.87	4171935.90	Фотограмметрический метод	$Mt = \sqrt{(m_0^2 + m_1^2)}$	Закрепление отсутствует
н26У	-	-	403493.14	4171928.75	Фотограмметрический метод	$Mt = \sqrt{(m_0^2 + m_1^2)}$	Закрепление отсутствует
н205У	-	-	403494.13	4171925.76	Фотограмметрический метод	$Mt = \sqrt{(m_0^2 + m_1^2)}$	Закрепление отсутствует
н206У	-	-	403498.02	4171913.98	Фотограмметрический метод	$Mt = \sqrt{(m_0^2 + m_1^2)}$	Закрепление отсутствует
н207У	-	-	403511.62	4171885.36	Фотограмметрический метод	$Mt = \sqrt{(m_0^2 + m_1^2)}$	Закрепление отсутствует
н208У	-	-	403523.10	4171890.48	Фотограмметрический метод	$Mt = \sqrt{(m_0^2 + m_1^2)}$	Закрепление отсутствует
н209У	-	-	403515.26	4171908.92	Фотограмметрический метод	$Mt = \sqrt{(m_0^2 + m_1^2)}$	Закрепление отсутствует
н210У	-	-	403510.36	4171920.74	Фотограмметрический метод	$Mt = \sqrt{(m_0^2 + m_1^2)}$	Закрепление отсутствует
н27У	-	-	403506.87	4171935.90	Фотограмметрический метод	$Mt = \sqrt{(m_0^2 + m_1^2)}$	Закрепление отсутствует

2. Сведения о частях границ уточняемого земельного участка с кадастровым номером 54:22:014003:52:

Обозначение части границ		Горизонтальное проложение (S), м	Описание прохождения части границ	Сведения о согласовании местоположения границ (согласовано/спорное)
от т.	до т.			
1	2	3	4	5
н27У	н26У	15.48	-	-
н26У	н205У	3.15	-	-
н205У	н206У	12.41	-	-
н206У	н207У	31.69	-	-
н207У	н208У	12.57	-	-

2. Сведения о частях границ уточняемого земельного участка с кадастровым номером 54:22:014003:52:				
Обозначение части границ		Горизонтальное проложение (S), м	Описание прохождения части границ	Сведения о согласовании местоположения границ (согласовано/спорное)
от т.	до т.			
1	2	3	4	5
н208У	н209У	20.04	-	-
н209У	н210У	12.80	-	-
н210У	н27У	15.56	-	-
3. Сведения о характеристиках уточняемого земельного участка с кадастровым номером 54:22:014003:52:				
№ п/п	Наименование характеристик земельного участка		Значение характеристики	
1	2		3	
1.	Адрес земельного участка		-	
1.1.	Сведения о местоположении земельного участка (при отсутствии адреса) в структурированном в соответствии с федеральной информационной адресной системой виде		-	
1.2.	Дополнительные сведения о местоположении земельного участка		-	
2.	Площадь земельного участка ± величина погрешности определения (вычисления) площади ($P \pm \Delta P$), м2		652 ± 9	
3.	Формула, примененная для вычисления предельной погрешности определения площади земельного участка, с подставленными значениями и итоговые (вычисленные) значения(ΔP), м2		$\Delta P = 3.5 * M_t * \sqrt{P} = 3.5 * 0,1 * \sqrt{652} = 9$	
4.	Площадь земельного участка согласно сведениям Единого государственного реестра недвижимости (Ркад), м2		600	
5.	Оценка расхождения Р и Ркад ($P - P_{кад}$), м2		52	
6.	Предельные минимальный и максимальный размеры земельного участка (Рмин и Рмакс), м2		300 3000	
7.	Вид (виды) разрешенного использования		Для ведения личного подсобного хозяйства	
7.1.	Дополнительные сведения об использовании земельного участка		-	
8.	Кадастровый или иной государственный учетный номер (инвентарный) здания, сооружения, объекта незавершенного строительства, расположенного на земельном участке		54:22:014002:151	
9.	Сведения о земельных участках (землях общего пользования, территории общего пользования), посредством которых обеспечивается доступ		земли общего пользования	
10.	Иные сведения		-	
4. Пояснения к сведениям об уточняемом земельном участке с кадастровым номером 54:22:014003:52:				
1	-			

Сведения об уточняемых земельных участках

1. Сведения о характерных точках границ уточняемого земельного участка с кадастровым номером 54:22:014003:53:

Система координат МСК НСО, зона 4

Зона № 4

Обозначение характерных точек границ	Координаты, м				Метод определения координат	Формулы, примененные для расчета средней квадратической погрешности определения координат характерных точек границ (Mt), с подставленными в такие формулы значениями и итоговые (вычисленные) значения Mt, м	Описание закрепления точки
	содержатся в Едином государственном реестре недвижимости		определены в результате выполнения комплексных кадастровых работ				
	X	Y	X	Y			
1	2	3	4	5	6	7	8
н26У	-	-	403493.14	4171928.75	Фотограмметрический метод	$Mt = \sqrt{(m_0^2 + m_1^2)}$	Закрепление отсутствует
н211У	-	-	403490.88	4171927.75	Фотограмметрический метод	$Mt = \sqrt{(m_0^2 + m_1^2)}$	Закрепление отсутствует
н212У	-	-	403484.38	4171924.82	Фотограмметрический метод	$Mt = \sqrt{(m_0^2 + m_1^2)}$	Закрепление отсутствует
н213У	-	-	403477.11	4171921.70	Фотограмметрический метод	$Mt = \sqrt{(m_0^2 + m_1^2)}$	Закрепление отсутствует
н214У	-	-	403483.85	4171902.90	Фотограмметрический метод	$Mt = \sqrt{(m_0^2 + m_1^2)}$	Закрепление отсутствует
н215У	-	-	403495.49	4171879.04	Фотограмметрический метод	$Mt = \sqrt{(m_0^2 + m_1^2)}$	Закрепление отсутствует
н207У	-	-	403511.62	4171885.36	Фотограмметрический метод	$Mt = \sqrt{(m_0^2 + m_1^2)}$	Закрепление отсутствует
н206У	-	-	403498.02	4171913.98	Фотограмметрический метод	$Mt = \sqrt{(m_0^2 + m_1^2)}$	Закрепление отсутствует
н205У	-	-	403494.13	4171925.76	Фотограмметрический метод	$Mt = \sqrt{(m_0^2 + m_1^2)}$	Закрепление отсутствует
н26У	-	-	403493.14	4171928.75	Фотограмметрический метод	$Mt = \sqrt{(m_0^2 + m_1^2)}$	Закрепление отсутствует

2. Сведения о частях границ уточняемого земельного участка с кадастровым номером 54:22:014003:53:

Обозначение части границ		Горизонтальное проложение (S), м	Описание прохождения части границ	Сведения о согласовании местоположения границ (согласовано/спорное)
от т.	до т.			
1	2	3	4	5
н26У	н211У	2.47	-	-
н211У	н212У	7.13	-	-
н212У	н213У	7.91	-	-

2. Сведения о частях границ уточняемого земельного участка с кадастровым номером 54:22:014003:53:				
Обозначение части границ		Горизонтальное проложение (S), м	Описание прохождения части границ	Сведения о согласовании местоположения границ (согласовано/спорное)
от т.	до т.			
1	2	3	4	5
н213У	н214У	19.97	-	-
н214У	н215У	26.55	-	-
н215У	н207У	17.32	-	-
н207У	н206У	31.69	-	-
н206У	н205У	12.41	-	-
н205У	н26У	3.15	-	-
3. Сведения о характеристиках уточняемого земельного участка с кадастровым номером 54:22:014003:53:				
№ п/п	Наименование характеристик земельного участка		Значение характеристики	
1	2		3	
1.	Адрес земельного участка		-	
1.1.	Сведения о местоположении земельного участка (при отсутствии адреса) в структурированном в соответствии с федеральной информационной адресной системой виде		-	
1.2.	Дополнительные сведения о местоположении земельного участка		-	
2.	Площадь земельного участка ± величина погрешности определения (вычисления) площади ($P \pm \Delta P$), м2		813 ± 10	
3.	Формула, примененная для вычисления предельной погрешности определения площади земельного участка, с подставленными значениями и итоговые (вычисленные) значения(ΔP), м2		$\Delta P = 3.5 * M_t * \sqrt{P} = 3.5 * 0,1 * \sqrt{813} = 10$	
4.	Площадь земельного участка согласно сведениям Единого государственного реестра недвижимости (Ркад), м2		600	
5.	Оценка расхождения Р и Ркад ($P - P_{кад}$), м2		213	
6.	Предельные минимальный и максимальный размеры земельного участка (Рмин и Рмакс), м2		300 3000	
7.	Вид (виды) разрешенного использования		Для ведения личного подсобного хозяйства	
7.1.	Дополнительные сведения об использовании земельного участка		-	
8.	Кадастровый или иной государственный учетный номер (инвентарный) здания, сооружения, объекта незавершенного строительства, расположенного на земельном участке		54:22:014002:151	
9.	Сведения о земельных участках (землях общего пользования, территории общего пользования), посредством которых обеспечивается доступ		земли общего пользования	
10.	Иные сведения		-	
4. Пояснения к сведениям об уточняемом земельном участке с кадастровым номером 54:22:014003:53:				
1	-			

Сведения об уточняемых земельных участках

1. Сведения о характерных точках границ уточняемого земельного участка с кадастровым номером 54:22:014003:54:

Система координат МСК НСО, зона 4

Зона № 4

Обозначение характерных точек границ	Координаты, м				Метод определения координат	Формулы, примененные для расчета средней квадратической погрешности определения координат характерных точек границ (Mt), с подставленными в такие формулы значениями и итоговые (вычисленные) значения Mt, м	Описание закрепления точки
	содержатся в Едином государственном реестре недвижимости		определены в результате выполнения комплексных кадастровых работ				
	X	Y	X	Y			
1	2	3	4	5	6	7	8
н215У	-	-	403495.49	4171879.04	Фотограмметрический метод	$Mt = \sqrt{(m_0^2 + m_1^2)}$	Закрепление отсутствует
н214У	-	-	403483.85	4171902.90	Фотограмметрический метод	$Mt = \sqrt{(m_0^2 + m_1^2)}$	Закрепление отсутствует
н213У	-	-	403477.11	4171921.70	Фотограмметрический метод	$Mt = \sqrt{(m_0^2 + m_1^2)}$	Закрепление отсутствует
н216У	-	-	403462.49	4171913.22	Фотограмметрический метод	$Mt = \sqrt{(m_0^2 + m_1^2)}$	Закрепление отсутствует
н217У	-	-	403460.40	4171911.71	Фотограмметрический метод	$Mt = \sqrt{(m_0^2 + m_1^2)}$	Закрепление отсутствует
н218У	-	-	403468.31	4171894.92	Фотограмметрический метод	$Mt = \sqrt{(m_0^2 + m_1^2)}$	Закрепление отсутствует
н219У	-	-	403479.14	4171870.54	Фотограмметрический метод	$Mt = \sqrt{(m_0^2 + m_1^2)}$	Закрепление отсутствует
н215У	-	-	403495.49	4171879.04	Фотограмметрический метод	$Mt = \sqrt{(m_0^2 + m_1^2)}$	Закрепление отсутствует

2. Сведения о частях границ уточняемого земельного участка с кадастровым номером 54:22:014003:54:

Обозначение части границ		Горизонтальное проложение (S), м	Описание прохождения части границ	Сведения о согласовании местоположения границ (согласовано/спорное)
от т.	до т.			
1	2	3	4	5
н215У	н214У	26.55	-	-
н214У	н213У	19.97	-	-
н213У	н216У	16.90	-	-
н216У	н217У	2.58	-	-
н217У	н218У	18.56	-	-
н218У	н219У	26.68	-	-
н219У	н215У	18.43	-	-

3. Сведения о характеристиках уточняемого земельного участка с кадастровым номером 54:22:014003:

54:

№ п/п	Наименование характеристик земельного участка	Значение характеристики
1	2	3
1.	Адрес земельного участка	-
1.1.	Сведения о местоположении земельного участка (при отсутствии адреса) в структурированном в соответствии с федеральной информационной адресной системой виде	-
1.2.	Дополнительные сведения о местоположении земельного участка	-
2.	Площадь земельного участка ± величина погрешности определения (вычисления) площади (P ± ΔP), м2	832 ± 10
3.	Формула, примененная для вычисления предельной погрешности определения площади земельного участка, с подставленными значениями и итоговые (вычисленные) значения(ΔP), м2	ΔP=3.5*Mt*√P=3.5*0,1*√832=10
4.	Площадь земельного участка согласно сведениям Единого государственного реестра недвижимости (Ркад), м2	600
5.	Оценка расхождения Р и Ркад (Р – Ркад), м2	232
6.	Предельные минимальный и максимальный размеры земельного участка (Рмин и Рмакс), м2	300 3000
7.	Вид (виды) разрешенного использования	Для ведения личного подсобного хозяйства
7.1.	Дополнительные сведения об использовании земельного участка	-
8.	Кадастровый или иной государственный учетный номер (инвентарный) здания, сооружения, объекта незавершенного строительства, расположенного на земельном участке	-
9.	Сведения о земельных участках (землях общего пользования, территории общего пользования), посредством которых обеспечивается доступ	земли общего пользования
10.	Иные сведения	-
4. Пояснения к сведениям об уточняемом земельном участке с кадастровым номером 54:22:014003:54:		
1	-	

Сведения об уточняемых земельных участках

1. Сведения о характерных точках границ уточняемого земельного участка с кадастровым номером 54:22:014003:55:

Система координат МСК НСО, зона 4

Зона № 4

Обозначение характерных точек границ	Координаты, м				Метод определения координат	Формулы, примененные для расчета средней квадратической погрешности определения координат характерных точек границ (Mt), с подставленными в такие формулы значениями и итоговые (вычисленные) значения Mt, м	Описание закрепления точки
	содержатся в Едином государственном реестре недвижимости		определены в результате выполнения комплексных кадастровых работ				
	X	Y	X	Y			
1	2	3	4	5	6	7	8
н219У	-	-	403479.14	4171870.54	Фотограмметрический метод	$Mt = \sqrt{(m_0^2 + m_1^2)}$	Закрепления отсутствует
н218У	-	-	403468.31	4171894.92	Фотограмметрический метод	$Mt = \sqrt{(m_0^2 + m_1^2)}$	Закрепления отсутствует
н217У	-	-	403460.40	4171911.71	Фотограмметрический метод	$Mt = \sqrt{(m_0^2 + m_1^2)}$	Закрепления отсутствует
н220У	-	-	403444.51	4171903.96	Фотограмметрический метод	$Mt = \sqrt{(m_0^2 + m_1^2)}$	Закрепления отсутствует
н221У	-	-	403462.73	4171862.28	Фотограмметрический метод	$Mt = \sqrt{(m_0^2 + m_1^2)}$	Закрепления отсутствует
н219У	-	-	403479.14	4171870.54	Фотограмметрический метод	$Mt = \sqrt{(m_0^2 + m_1^2)}$	Закрепления отсутствует

2. Сведения о частях границ уточняемого земельного участка с кадастровым номером 54:22:014003:55:

Обозначение части границ		Горизонтальное проложение (S), м	Описание прохождения части границ	Сведения о согласовании местоположения границ (согласовано/спорное)
от т.	до т.			
1	2	3	4	5
н219У	н218У	26.68	-	-
н218У	н217У	18.56	-	-
н217У	н220У	17.68	-	-
н220У	н221У	45.49	-	-
н221У	н219У	18.37	-	-

3. Сведения о характеристиках уточняемого земельного участка с кадастровым номером 54:22:014003:55:

№ п/п	Наименование характеристик земельного участка	Значение характеристики
1	2	3
1.	Адрес земельного участка	-
1.1.	Сведения о местоположении земельного участка (при отсутствии адреса) в структурированном в соответствии с федеральной информационной адресной системой виде	-

3. Сведения о характеристиках уточняемого земельного участка с кадастровым номером 54:22:014003:55:

№ п/п	Наименование характеристик земельного участка	Значение характеристики
1	2	3
1.2.	Дополнительные сведения о местоположении земельного участка	-
2.	Площадь земельного участка \pm величина погрешности определения (вычисления) площади ($P \pm \Delta P$), м2	822 ± 10
3.	Формула, примененная для вычисления предельной погрешности определения площади земельного участка, с подставленными значениями и итоговые (вычисленные) значения(ΔP), м2	$\Delta P = 3.5 * M_t * \sqrt{P} = 3.5 * 0,1 * \sqrt{822} = 10$
4.	Площадь земельного участка согласно сведениям Единого государственного реестра недвижимости (Ркад), м2	600
5.	Оценка расхождения Р и Ркад ($P - P_{кад}$), м2	222
6.	Предельные минимальный и максимальный размеры земельного участка ($P_{мин}$ и $P_{макс}$), м2	300 3000
7.	Вид (виды) разрешенного использования	Для ведения личного подсобного хозяйства
7.1.	Дополнительные сведения об использовании земельного участка	-
8.	Кадастровый или иной государственный учетный номер (инвентарный) здания, сооружения, объекта незавершенного строительства, расположенного на земельном участке	-
9.	Сведения о земельных участках (землях общего пользования, территории общего пользования), посредством которых обеспечивается доступ	земли общего пользования
10.	Иные сведения	-

4. Пояснения к сведениям об уточняемом земельном участке с кадастровым номером 54:22:014003:55:

1	-
---	---

Сведения об уточняемых земельных участках

1. Сведения о характерных точках границ уточняемого земельного участка с кадастровым номером 54:22:014003:56:

Система координат МСК НСО, зона 4

Зона № 4

Обозначение характерных точек границ	Координаты, м				Метод определения координат	Формулы, примененные для расчета средней квадратической погрешности определения координат характерных точек границ (Mt), с подставленными в такие формулы значениями и итоговые (вычисленные) значения Mt, м	Описание закрепления точки
	содержатся в Едином государственном реестре недвижимости		определены в результате выполнения комплексных кадастровых работ				
	X	Y	X	Y			
1	2	3	4	5	6	7	8
н221У	-	-	403462.73	4171862.28	Фотограмметрический метод	$Mt = \sqrt{(m_0^2 + m_1^2)}$	Закрепление отсутствует
н220У	-	-	403444.51	4171903.96	Фотограмметрический метод	$Mt = \sqrt{(m_0^2 + m_1^2)}$	Закрепление отсутствует
н222У	-	-	403431.46	4171896.04	Фотограмметрический метод	$Mt = \sqrt{(m_0^2 + m_1^2)}$	Закрепление отсутствует
н223У	-	-	403429.02	4171894.16	Фотограмметрический метод	$Mt = \sqrt{(m_0^2 + m_1^2)}$	Закрепление отсутствует
н224У	-	-	403438.06	4171874.40	Фотограмметрический метод	$Mt = \sqrt{(m_0^2 + m_1^2)}$	Закрепление отсутствует
н225У	-	-	403447.15	4171856.26	Фотограмметрический метод	$Mt = \sqrt{(m_0^2 + m_1^2)}$	Закрепление отсутствует
н221У	-	-	403462.73	4171862.28	Фотограмметрический метод	$Mt = \sqrt{(m_0^2 + m_1^2)}$	Закрепление отсутствует

2. Сведения о частях границ уточняемого земельного участка с кадастровым номером 54:22:014003:56:

Обозначение части границ		Горизонтальное проложение (S), м	Описание прохождения части границ	Сведения о согласовании местоположения границ (согласовано/спорное)
от т.	до т.			
1	2	3	4	5
н221У	н220У	45.49	-	-
н220У	н222У	15.27	-	-
н222У	н223У	3.08	-	-
н223У	н224У	21.73	-	-
н224У	н225У	20.29	-	-
н225У	н221У	16.70	-	-

3. Сведения о характеристиках уточняемого земельного участка с кадастровым номером 54:22:014003:56:		
№ п/п	Наименование характеристик земельного участка	Значение характеристики
1	2	3
1.	Адрес земельного участка	-
1.1.	Сведения о местоположении земельного участка (при отсутствии адреса) в структурированном в соответствии с федеральной информационной адресной системой виде	-
1.2.	Дополнительные сведения о местоположении земельного участка	-
2.	Площадь земельного участка ± величина погрешности определения (вычисления) площади (Р ± ΔР), м2	772 ± 10
3.	Формула, примененная для вычисления предельной погрешности определения площади земельного участка, с подставленными значениями и итоговые (вычисленные) значения(ΔР), м2	ΔР=3.5*Мт*√Р=3.5*0,1*√772=10
4.	Площадь земельного участка согласно сведениям Единого государственного реестра недвижимости (Ркад), м2	700
5.	Оценка расхождения Р и Ркад (Р – Ркад), м2	72
6.	Предельные минимальный и максимальный размеры земельного участка (Рмин и Рмакс), м2	300 3000
7.	Вид (виды) разрешенного использования	Для ведения личного подсобного хозяйства
7.1.	Дополнительные сведения об использовании земельного участка	-
8.	Кадастровый или иной государственный учетный номер (инвентарный) здания, сооружения, объекта незавершенного строительства, расположенного на земельном участке	54:22:014002:155
9.	Сведения о земельных участках (землях общего пользования, территории общего пользования), посредством которых обеспечивается доступ	земли общего пользования
10.	Иные сведения	-
4. Пояснения к сведениям об уточняемом земельном участке с кадастровым номером 54:22:014003:56:		
1	-	

Сведения об уточняемых земельных участках

1. Сведения о характерных точках границ уточняемого земельного участка с кадастровым номером 54:22:014003:57:

Система координат МСК НСО, зона 4

Зона № 4

Обозначение характерных точек границ	Координаты, м				Метод определения координат	Формулы, примененные для расчета средней квадратической погрешности определения координат характерных точек границ (Mt), с подставленными в такие формулы значениями и итоговые (вычисленные) значения Mt, м	Описание закрепления точки
	содержатся в Едином государственном реестре недвижимости		определены в результате выполнения комплексных кадастровых работ				
	X	Y	X	Y			
1	2	3	4	5	6	7	8
н225У	-	-	403447.15	4171856.26	Фотограмметрический метод	$Mt = \sqrt{(m_0^2 + m_1^2)}$	Закрепление отсутствует
н224У	-	-	403438.06	4171874.40	Фотограмметрический метод	$Mt = \sqrt{(m_0^2 + m_1^2)}$	Закрепление отсутствует
н223У	-	-	403429.02	4171894.16	Фотограмметрический метод	$Mt = \sqrt{(m_0^2 + m_1^2)}$	Закрепление отсутствует
н226У	-	-	403417.02	4171888.62	Фотограмметрический метод	$Mt = \sqrt{(m_0^2 + m_1^2)}$	Закрепление отсутствует
н227У	-	-	403411.43	4171885.44	Фотограмметрический метод	$Mt = \sqrt{(m_0^2 + m_1^2)}$	Закрепление отсутствует
н228У	-	-	403410.38	4171887.74	Фотограмметрический метод	$Mt = \sqrt{(m_0^2 + m_1^2)}$	Закрепление отсутствует
н229У	-	-	403406.61	4171886.46	Фотограмметрический метод	$Mt = \sqrt{(m_0^2 + m_1^2)}$	Закрепление отсутствует
н230У	-	-	403410.86	4171875.95	Фотограмметрический метод	$Mt = \sqrt{(m_0^2 + m_1^2)}$	Закрепление отсутствует
н231У	-	-	403414.39	4171861.33	Фотограмметрический метод	$Mt = \sqrt{(m_0^2 + m_1^2)}$	Закрепление отсутствует
н232У	-	-	403419.32	4171863.28	Фотограмметрический метод	$Mt = \sqrt{(m_0^2 + m_1^2)}$	Закрепление отсутствует
н233У	-	-	403427.34	4171847.04	Фотограмметрический метод	$Mt = \sqrt{(m_0^2 + m_1^2)}$	Закрепление отсутствует
н225У	-	-	403447.15	4171856.26	Фотограмметрический метод	$Mt = \sqrt{(m_0^2 + m_1^2)}$	Закрепление отсутствует

2. Сведения о частях границ уточняемого земельного участка с кадастровым номером 54:22:014003:57:

Обозначение части границ		Горизонтальное проложение (S), м	Описание прохождения части границ	Сведения о согласовании местоположения границ (согласовано/спорное)
от т.	до т.			

1	2	3	4	5
н225У	н224У	20.29	-	-
н224У	н223У	21.73	-	-
н223У	н226У	13.22	-	-
н226У	н227У	6.43	-	-
н227У	н228У	2.53	-	-
н228У	н229У	3.98	-	-
н229У	н230У	11.34	-	-
н230У	н231У	15.04	-	-
н231У	н232У	5.30	-	-
н232У	н233У	18.11	-	-
н233У	н225У	21.85	-	-

3. Сведения о характеристиках уточняемого земельного участка с кадастровым номером 54:22:014003:57:

№ п/п	Наименование характеристик земельного участка	Значение характеристики
1	2	3
1.	Адрес земельного участка	-
1.1.	Сведения о местоположении земельного участка (при отсутствии адреса) в структурированном в соответствии с федеральной информационной адресной системой виде	-
1.2.	Дополнительные сведения о местоположении земельного участка	-
2.	Площадь земельного участка \pm величина погрешности определения (вычисления) площади ($P \pm \Delta P$), м2	998 ± 11
3.	Формула, примененная для вычисления предельной погрешности определения площади земельного участка, с подставленными значениями и итоговые (вычисленные) значения(ΔP), м2	$\Delta P = 3.5 * M_t * \sqrt{P} = 3.5 * 0,1 * \sqrt{998} = 11$
4.	Площадь земельного участка согласно сведениям Единого государственного реестра недвижимости (Ркад), м2	1000
5.	Оценка расхождения Р и Ркад ($P - P_{кад}$), м2	2
6.	Предельные минимальный и максимальный размеры земельного участка ($P_{мин}$ и $P_{макс}$), м2	300 3000
7.	Вид (виды) разрешенного использования	Для ведения личного подсобного хозяйства
7.1.	Дополнительные сведения об использовании земельного участка	-
8.	Кадастровый или иной государственный учетный номер (инвентарный) здания, сооружения, объекта незавершенного строительства, расположенного на земельном участке	54:22:014002:155
9.	Сведения о земельных участках (землях общего пользования, территории общего пользования), посредством которых обеспечивается доступ	земли общего пользования
10.	Иные сведения	-

4. Пояснения к сведениям об уточняемом земельном участке с кадастровым номером 54:22:014003:57:

1	-

Сведения об уточняемых земельных участках

1. Сведения о характерных точках границ уточняемого земельного участка с кадастровым номером 54:22:014003:58:

Система координат МСК НСО, зона 4

Зона № 4

Обозначение характерных точек границ	Координаты, м				Метод определения координат	Формулы, примененные для расчета средней квадратической погрешности определения координат характерных точек границ (Mt), с подставленными в такие формулы значениями и итоговые (вычисленные) значения Mt, м	Описание закрепления точки
	содержатся в Едином государственном реестре недвижимости		определены в результате выполнения комплексных кадастровых работ				
	X	Y	X	Y			
1	2	3	4	5	6	7	8
н234У	-	-	403794.74	4172148.20	Фотограмметрический метод	$Mt = \sqrt{(m_0^2 + m_1^2)}$	Закрепление отсутствует
н235У	-	-	403775.41	4172170.36	Фотограмметрический метод	$Mt = \sqrt{(m_0^2 + m_1^2)}$	Закрепление отсутствует
н236У	-	-	403756.32	4172148.54	Фотограмметрический метод	$Mt = \sqrt{(m_0^2 + m_1^2)}$	Закрепление отсутствует
н237У	-	-	403739.94	4172132.58	Фотограмметрический метод	$Mt = \sqrt{(m_0^2 + m_1^2)}$	Закрепление отсутствует
н238У	-	-	403757.42	4172113.55	Фотограмметрический метод	$Mt = \sqrt{(m_0^2 + m_1^2)}$	Закрепление отсутствует
н239У	-	-	403768.08	4172123.04	Фотограмметрический метод	$Mt = \sqrt{(m_0^2 + m_1^2)}$	Закрепление отсутствует
н240У	-	-	403789.73	4172143.24	Фотограмметрический метод	$Mt = \sqrt{(m_0^2 + m_1^2)}$	Закрепление отсутствует
н234У	-	-	403794.74	4172148.20	Фотограмметрический метод	$Mt = \sqrt{(m_0^2 + m_1^2)}$	Закрепление отсутствует

2. Сведения о частях границ уточняемого земельного участка с кадастровым номером 54:22:014003:58:

Обозначение части границ		Горизонтальное проложение (S), м	Описание прохождения части границ	Сведения о согласовании местоположения границ (согласовано/спорное)
от т.	до т.			
1	2	3	4	5
н234У	н235У	29.41	-	-
н235У	н236У	28.99	-	-
н236У	н237У	22.87	-	-
н237У	н238У	25.84	-	-
н238У	н239У	14.27	-	-
н239У	н240У	29.61	-	-
н240У	н234У	7.05	-	-

3. Сведения о характеристиках уточняемого земельного участка с кадастровым номером 54:22:014003:

58:		
№ п/п	Наименование характеристик земельного участка	Значение характеристики
1	2	3
1.	Адрес земельного участка	-
1.1.	Сведения о местоположении земельного участка (при отсутствии адреса) в структурированном в соответствии с федеральной информационной адресной системой виде	-
1.2.	Дополнительные сведения о местоположении земельного участка	-
2.	Площадь земельного участка ± величина погрешности определения (вычисления) площади ($P \pm \Delta P$), м2	1400 ± 13
3.	Формула, примененная для вычисления предельной погрешности определения площади земельного участка, с подставленными значениями и итоговые (вычисленные) значения(ΔP), м2	$\Delta P = 3.5 * M_t * \sqrt{P} = 3.5 * 0,1 * \sqrt{1400} = 13$
4.	Площадь земельного участка согласно сведениям Единого государственного реестра недвижимости (Ркад), м2	1400
5.	Оценка расхождения Р и Ркад ($P - P_{кад}$), м2	0
6.	Предельные минимальный и максимальный размеры земельного участка ($P_{мин}$ и $P_{макс}$), м2	300 3000
7.	Вид (виды) разрешенного использования	Для ведения личного подсобного хозяйства
7.1.	Дополнительные сведения об использовании земельного участка	-
8.	Кадастровый или иной государственный учетный номер (инвентарный) здания, сооружения, объекта незавершенного строительства, расположенного на земельном участке	-
9.	Сведения о земельных участках (землях общего пользования, территории общего пользования), посредством которых обеспечивается доступ	земли общего пользования
10.	Иные сведения	-
4. Пояснения к сведениям об уточняемом земельном участке с кадастровым номером 54:22:014003:58:		
1	-	

Сведения об уточняемых земельных участках

1. Сведения о характерных точках границ уточняемого земельного участка с кадастровым номером 54:22:014003:59:

Система координат МСК НСО, зона 4

Зона № 4

Обозначение характерных точек границ	Координаты, м				Метод определения координат	Формулы, примененные для расчета средней квадратической погрешности определения координат характерных точек границ (Mt), с подставленными в такие формулы значениями и итоговые (вычисленные) значения Mt, м	Описание закрепления точки
	содержатся в Едином государственном реестре недвижимости		определены в результате выполнения комплексных кадастровых работ				
	X	Y	X	Y			
1	2	3	4	5	6	7	8
н241У	-	-	403779.92	4172175.54	Фотограмметрический метод	$Mt = \sqrt{(m_0^2 + m_1^2)}$	Закрепление отсутствует
н242У	-	-	403761.78	4172193.30	Фотограмметрический метод	$Mt = \sqrt{(m_0^2 + m_1^2)}$	Закрепление отсутствует
н243У	-	-	403723.14	4172151.98	Фотограмметрический метод	$Mt = \sqrt{(m_0^2 + m_1^2)}$	Закрепление отсутствует
н237У	-	-	403739.94	4172132.58	Фотограмметрический метод	$Mt = \sqrt{(m_0^2 + m_1^2)}$	Закрепление отсутствует
н236У	-	-	403756.32	4172148.54	Фотограмметрический метод	$Mt = \sqrt{(m_0^2 + m_1^2)}$	Закрепление отсутствует
н235У	-	-	403775.41	4172170.36	Фотограмметрический метод	$Mt = \sqrt{(m_0^2 + m_1^2)}$	Закрепление отсутствует
н241У	-	-	403779.92	4172175.54	Фотограмметрический метод	$Mt = \sqrt{(m_0^2 + m_1^2)}$	Закрепление отсутствует

2. Сведения о частях границ уточняемого земельного участка с кадастровым номером 54:22:014003:59:

Обозначение части границ		Горизонтальное проложение (S), м	Описание прохождения части границ	Сведения о согласовании местоположения границ (согласовано/спорное)
от т.	до т.			
1	2	3	4	5
н241У	н242У	25.39	-	-
н242У	н243У	56.57	-	-
н243У	н237У	25.66	-	-
н237У	н236У	22.87	-	-
н236У	н235У	28.99	-	-
н235У	н241У	6.87	-	-

3. Сведения о характеристиках уточняемого земельного участка с кадастровым номером 54:22:014003:59:		
№ п/п	Наименование характеристик земельного участка	Значение характеристики
1	2	3
1.	Адрес земельного участка	-
1.1.	Сведения о местоположении земельного участка (при отсутствии адреса) в структурированном в соответствии с федеральной информационной адресной системой виде	-
1.2.	Дополнительные сведения о местоположении земельного участка	-
2.	Площадь земельного участка ± величина погрешности определения (вычисления) площади (Р ± ΔР), м2	1500 ± 14
3.	Формула, примененная для вычисления предельной погрешности определения площади земельного участка, с подставленными значениями и итоговые (вычисленные) значения(ΔР), м2	ΔР=3.5*Мi*√Р=3.5*0,1*√1500=14
4.	Площадь земельного участка согласно сведениям Единого государственного реестра недвижимости (Ркад), м2	1500
5.	Оценка расхождения Р и Ркад (Р – Ркад), м2	0
6.	Предельные минимальный и максимальный размеры земельного участка (Рмин и Рмакс), м2	300 3000
7.	Вид (виды) разрешенного использования	Для ведения личного подсобного хозяйства
7.1.	Дополнительные сведения об использовании земельного участка	-
8.	Кадастровый или иной государственный учетный номер (инвентарный) здания, сооружения, объекта незавершенного строительства, расположенного на земельном участке	54:22:014003:200
9.	Сведения о земельных участках (землях общего пользования, территории общего пользования), посредством которых обеспечивается доступ	земли общего пользования
10.	Иные сведения	-
4. Пояснения к сведениям об уточняемом земельном участке с кадастровым номером 54:22:014003:59:		
1	-	

Сведения об уточняемых земельных участках

1. Сведения о характерных точках границ уточняемого земельного участка с кадастровым номером 54:22:014003:60:

Система координат МСК НСО, зона 4

Зона № 4

Обозначение характерных точек границ	Координаты, м				Метод определения координат	Формулы, примененные для расчета средней квадратической погрешности определения координат характерных точек границ (Mt), с подставленными в такие формулы значениями и итоговые (вычисленные) значения Mt, м	Описание закрепления точки
	содержатся в Едином государственном реестре недвижимости		определены в результате выполнения комплексных кадастровых работ				
	X	Y	X	Y			
1	2	3	4	5	6	7	8
н242У	-	-	403761.78	4172193.30	Фотограмметрический метод	$Mt = \sqrt{(m_0^2 + m_1^2)}$	Закрепление отсутствует
н244У	-	-	403736.06	4172219.10	Фотограмметрический метод	$Mt = \sqrt{(m_0^2 + m_1^2)}$	Закрепление отсутствует
н245У	-	-	403733.02	4172215.50	Фотограмметрический метод	$Mt = \sqrt{(m_0^2 + m_1^2)}$	Закрепление отсутствует
н246У	-	-	403725.26	4172205.91	Фотограмметрический метод	$Mt = \sqrt{(m_0^2 + m_1^2)}$	Закрепление отсутствует
н247У	-	-	403698.42	4172177.69	Фотограмметрический метод	$Mt = \sqrt{(m_0^2 + m_1^2)}$	Закрепление отсутствует
н243У	-	-	403723.14	4172151.98	Фотограмметрический метод	$Mt = \sqrt{(m_0^2 + m_1^2)}$	Закрепление отсутствует
н242У	-	-	403761.78	4172193.30	Фотограмметрический метод	$Mt = \sqrt{(m_0^2 + m_1^2)}$	Закрепление отсутствует

2. Сведения о частях границ уточняемого земельного участка с кадастровым номером 54:22:014003:60:

Обозначение части границ		Горизонтальное проложение (S), м	Описание прохождения части границ	Сведения о согласовании местоположения границ (согласовано/спорное)
от т.	до т.			
1	2	3	4	5
н242У	н244У	36.43	-	-
н244У	н245У	4.71	-	-
н245У	н246У	12.34	-	-
н246У	н247У	38.95	-	-
н247У	н243У	35.67	-	-
н243У	н242У	56.57	-	-

3. Сведения о характеристиках уточняемого земельного участка с кадастровым номером 54:22:014003:60:		
№ п/п	Наименование характеристик земельного участка	Значение характеристики
1	2	3
1.	Адрес земельного участка	-
1.1.	Сведения о местоположении земельного участка (при отсутствии адреса) в структурированном в соответствии с федеральной информационной адресной системой виде	-
1.2.	Дополнительные сведения о местоположении земельного участка	-
2.	Площадь земельного участка ± величина погрешности определения (вычисления) площади ($P \pm \Delta P$), м2	2002 ± 16
3.	Формула, примененная для вычисления предельной погрешности определения площади земельного участка, с подставленными значениями и итоговые (вычисленные) значения(ΔP), м2	$\Delta P = 3.5 * M_t * \sqrt{P} = 3.5 * 0,1 * \sqrt{2002} = 16$
4.	Площадь земельного участка согласно сведениям Единого государственного реестра недвижимости ($P_{\text{кад}}$), м2	2000
5.	Оценка расхождения P и $P_{\text{кад}}$ ($P - P_{\text{кад}}$), м2	2
6.	Предельные минимальный и максимальный размеры земельного участка ($P_{\text{мин}}$ и $P_{\text{макс}}$), м2	300 3000
7.	Вид (виды) разрешенного использования	Для ведения личного подсобного хозяйства
7.1.	Дополнительные сведения об использовании земельного участка	-
8.	Кадастровый или иной государственный учетный номер (инвентарный) здания, сооружения, объекта незавершенного строительства, расположенного на земельном участке	-
9.	Сведения о земельных участках (землях общего пользования, территории общего пользования), посредством которых обеспечивается доступ	земли общего пользования
10.	Иные сведения	-
4. Пояснения к сведениям об уточняемом земельном участке с кадастровым номером 54:22:014003:60:		
1	-	

Сведения об уточняемых земельных участках

1. Сведения о характерных точках границ уточняемого земельного участка с кадастровым номером 54:22:014003:61:

Система координат МСК НСО, зона 4

Зона № 4

Обозначение характерных точек границ	Координаты, м				Метод определения координат	Формулы, примененные для расчета средней квадратической погрешности определения координат характерных точек границ (Mt), с подставленными в такие формулы значениями и итоговые (вычисленные) значения Mt, м	Описание закрепления точки
	содержатся в Едином государственном реестре недвижимости		определены в результате выполнения комплексных кадастровых работ				
	X	Y	X	Y			
1	2	3	4	5	6	7	8
н248У	-	-	403736.16	4172225.12	Фотограмметрический метод	$Mt = \sqrt{(m_0^2 + m_1^2)}$	Закрепление отсутствует
н249У	-	-	403739.42	4172230.38	Фотограмметрический метод	$Mt = \sqrt{(m_0^2 + m_1^2)}$	Закрепление отсутствует
н250У	-	-	403739.56	4172232.78	Фотограмметрический метод	$Mt = \sqrt{(m_0^2 + m_1^2)}$	Закрепление отсутствует
н251У	-	-	403736.08	4172242.43	Фотограмметрический метод	$Mt = \sqrt{(m_0^2 + m_1^2)}$	Закрепление отсутствует
н252У	-	-	403735.36	4172241.94	Фотограмметрический метод	$Mt = \sqrt{(m_0^2 + m_1^2)}$	Закрепление отсутствует
н253У	-	-	403716.63	4172222.46	Фотограмметрический метод	$Mt = \sqrt{(m_0^2 + m_1^2)}$	Закрепление отсутствует
н254У	-	-	403684.59	4172193.75	Фотограмметрический метод	$Mt = \sqrt{(m_0^2 + m_1^2)}$	Закрепление отсутствует
н247У	-	-	403698.42	4172177.69	Фотограмметрический метод	$Mt = \sqrt{(m_0^2 + m_1^2)}$	Закрепление отсутствует
н246У	-	-	403725.26	4172205.91	Фотограмметрический метод	$Mt = \sqrt{(m_0^2 + m_1^2)}$	Закрепление отсутствует
н245У	-	-	403733.02	4172215.50	Фотограмметрический метод	$Mt = \sqrt{(m_0^2 + m_1^2)}$	Закрепление отсутствует
н248У	-	-	403736.16	4172225.12	Фотограмметрический метод	$Mt = \sqrt{(m_0^2 + m_1^2)}$	Закрепление отсутствует

2. Сведения о частях границ уточняемого земельного участка с кадастровым номером 54:22:014003:61:

Обозначение части границ		Горизонтальное проложение (S), м	Описание прохождения части границ	Сведения о согласовании местоположения границ (согласовано/спорное)
от т.	до т.			
1	2	3	4	5
н248У	н249У	6.19	-	-

2. Сведения о частях границ уточняемого земельного участка с кадастровым номером 54:22:014003:61:				
Обозначение части границ		Горизонтальное проложение (S), м	Описание прохождения части границ	Сведения о согласовании местоположения границ (согласовано/спорное)
от т.	до т.			
1	2	3	4	5
н249У	н250У	2.40	-	-
н250У	н251У	10.26	-	-
н251У	н252У	0.87	-	-
н252У	н253У	27.02	-	-
н253У	н254У	43.02	-	-
н254У	н247У	21.19	-	-
н247У	н246У	38.95	-	-
н246У	н245У	12.34	-	-
н245У	н248У	10.12	-	-
3. Сведения о характеристиках уточняемого земельного участка с кадастровым номером 54:22:014003:61:				
№ п/п	Наименование характеристик земельного участка		Значение характеристики	
1	2		3	
1.	Адрес земельного участка		-	
1.1.	Сведения о местоположении земельного участка (при отсутствии адреса) в структурированном в соответствии с федеральной информационной адресной системой виде		-	
1.2.	Дополнительные сведения о местоположении земельного участка		-	
2.	Площадь земельного участка ± величина погрешности определения (вычисления) площади (Р ± ΔР), м2		1200 ± 12	
3.	Формула, примененная для вычисления предельной погрешности определения площади земельного участка, с подставленными значениями и итоговые (вычисленные) значения(ΔР), м2		ΔР=3.5*Mt*√P=3.5*0,1*√1200=12	
4.	Площадь земельного участка согласно сведениям Единого государственного реестра недвижимости (Ркад), м2		1200	
5.	Оценка расхождения Р и Ркад (Р – Ркад), м2		0	
6.	Предельные минимальный и максимальный размеры земельного участка (Рмин и Рмакс), м2		300 3000	
7.	Вид (виды) разрешенного использования		Для ведения личного подсобного хозяйства	
7.1.	Дополнительные сведения об использовании земельного участка		-	
8.	Кадастровый или иной государственный учетный номер (инвентарный) здания, сооружения, объекта незавершенного строительства, расположенного на земельном участке		54:22:014003:201	
9.	Сведения о земельных участках (землях общего пользования, территории общего пользования), посредством которых обеспечивается доступ		земли общего пользования	
10.	Иные сведения		-	
4. Пояснения к сведениям об уточняемом земельном участке с кадастровым номером 54:22:014003:61:				
1	-			

Сведения об уточняемых земельных участках

1. Сведения о характерных точках границ уточняемого земельного участка с кадастровым номером 54:22:014003:62:

Система координат МСК НСО, зона 4

Зона № 4

Обозначение характерных точек границ	Координаты, м				Метод определения координат	Формулы, примененные для расчета средней квадратической погрешности определения координат характерных точек границ (Mt), с подставленными в такие формулы значениями и итоговые (вычисленные) значения Mt, м	Описание закрепления точки
	содержатся в Едином государственном реестре недвижимости		определены в результате выполнения комплексных кадастровых работ				
	X	Y	X	Y			
1	2	3	4	5	6	7	8
н252У	-	-	403735.36	4172241.94	Фотограмметрический метод	$Mt = \sqrt{(m_0^2 + m_1^2)}$	Закрепления е отсутствует
н255У	-	-	403735.13	4172242.66	Фотограмметрический метод	$Mt = \sqrt{(m_0^2 + m_1^2)}$	Закрепления е отсутствует
н256У	-	-	403734.46	4172244.30	Фотограмметрический метод	$Mt = \sqrt{(m_0^2 + m_1^2)}$	Закрепления е отсутствует
н257У	-	-	403729.60	4172249.82	Фотограмметрический метод	$Mt = \sqrt{(m_0^2 + m_1^2)}$	Закрепления е отсутствует
н258У	-	-	403722.22	4172259.00	Фотограмметрический метод	$Mt = \sqrt{(m_0^2 + m_1^2)}$	Закрепления е отсутствует
н259У	-	-	403719.84	4172260.88	Фотограмметрический метод	$Mt = \sqrt{(m_0^2 + m_1^2)}$	Закрепления е отсутствует
н17У	-	-	403715.80	4172257.35	Фотограмметрический метод	$Mt = \sqrt{(m_0^2 + m_1^2)}$	Закрепления е отсутствует
н21У	-	-	403664.96	4172217.27	Фотограмметрический метод	$Mt = \sqrt{(m_0^2 + m_1^2)}$	Закрепления е отсутствует
н254У	-	-	403684.59	4172193.75	Фотограмметрический метод	$Mt = \sqrt{(m_0^2 + m_1^2)}$	Закрепления е отсутствует
н253У	-	-	403716.63	4172222.46	Фотограмметрический метод	$Mt = \sqrt{(m_0^2 + m_1^2)}$	Закрепления е отсутствует
н252У	-	-	403735.36	4172241.94	Фотограмметрический метод	$Mt = \sqrt{(m_0^2 + m_1^2)}$	Закрепления е отсутствует

2. Сведения о частях границ уточняемого земельного участка с кадастровым номером 54:22:014003:62:

Обозначение части границ		Горизонтальное проложение (S), м	Описание прохождения части границ	Сведения о согласовании местоположения границ (согласовано/спорное)
от т.	до т.			
1	2	3	4	5
н252У	н255У	0.76	-	-

2. Сведения о частях границ уточняемого земельного участка с кадастровым номером 54:22:014003:62:				
Обозначение части границ		Горизонтальное проложение (S), м	Описание прохождения части границ	Сведения о согласовании местоположения границ (согласовано/спорное)
от т.	до т.			
1	2	3	4	5
н255У	н256У	1.77	-	-
н256У	н257У	7.35	-	-
н257У	н258У	11.78	-	-
н258У	н259У	3.03	-	-
н259У	н17У	5.36	-	-
н17У	н21У	64.74	-	-
н21У	н254У	30.64	-	-
н254У	н253У	43.02	-	-
н253У	н252У	27.02	-	-
3. Сведения о характеристиках уточняемого земельного участка с кадастровым номером 54:22:014003:62:				
№ п/п	Наименование характеристик земельного участка		Значение характеристики	
1	2		3	
1.	Адрес земельного участка		-	
1.1.	Сведения о местоположении земельного участка (при отсутствии адреса) в структурированном в соответствии с федеральной информационной адресной системой виде		-	
1.2.	Дополнительные сведения о местоположении земельного участка		-	
2.	Площадь земельного участка ± величина погрешности определения (вычисления) площади (Р ± ΔР), м2		1976 ± 16	
3.	Формула, примененная для вычисления предельной погрешности определения площади земельного участка, с подставленными значениями и итоговые (вычисленные) значения(ΔР), м2		ΔР=3.5*Mt*√P=3.5*0,1*√1976=16	
4.	Площадь земельного участка согласно сведениям Единого государственного реестра недвижимости (Ркад), м2		2100	
5.	Оценка расхождения Р и Ркад (Р – Ркад), м2		124	
6.	Предельные минимальный и максимальный размеры земельного участка (Рмин и Рмакс), м2		300 3000	
7.	Вид (виды) разрешенного использования		Для ведения личного подсобного хозяйства	
7.1.	Дополнительные сведения об использовании земельного участка		-	
8.	Кадастровый или иной государственный учетный номер (инвентарный) здания, сооружения, объекта незавершенного строительства, расположенного на земельном участке		54:22:014003:384	
9.	Сведения о земельных участках (землях общего пользования, территории общего пользования), посредством которых обеспечивается доступ		земли общего пользования	
10.	Иные сведения		-	
4. Пояснения к сведениям об уточняемом земельном участке с кадастровым номером 54:22:014003:62:				
1	-			

Сведения об уточняемых земельных участках

1. Сведения о характерных точках границ уточняемого земельного участка с кадастровым номером 54:22:014003:64:

Система координат МСК НСО, зона 4

Зона № 4

Обозначение характерных точек границ	Координаты, м				Метод определения координат	Формулы, примененные для расчета средней квадратической погрешности определения координат характерных точек границ (Mt), с подставленными в такие формулы значениями и итоговые (вычисленные) значения Mt, м	Описание закрепления точки
	содержатся в Едином государственном реестре недвижимости		определены в результате выполнения комплексных кадастровых работ				
	X	Y	X	Y			
1	2	3	4	5	6	7	8
н260У	-	-	403761.29	4172475.00	Фотограмметрический метод	$Mt = \sqrt{(m_0^2 + m_1^2)}$	Закрепление отсутствует
н261У	-	-	403744.68	4172491.45	Фотограмметрический метод	$Mt = \sqrt{(m_0^2 + m_1^2)}$	Закрепление отсутствует
н262У	-	-	403727.61	4172475.37	Фотограмметрический метод	$Mt = \sqrt{(m_0^2 + m_1^2)}$	Закрепление отсутствует
н263У	-	-	403712.65	4172457.90	Фотограмметрический метод	$Mt = \sqrt{(m_0^2 + m_1^2)}$	Закрепление отсутствует
н264У	-	-	403707.60	4172452.36	Фотограмметрический метод	$Mt = \sqrt{(m_0^2 + m_1^2)}$	Закрепление отсутствует
н265У	-	-	403726.34	4172433.80	Фотограмметрический метод	$Mt = \sqrt{(m_0^2 + m_1^2)}$	Закрепление отсутствует
н266У	-	-	403730.82	4172436.26	Фотограмметрический метод	$Mt = \sqrt{(m_0^2 + m_1^2)}$	Закрепление отсутствует
н267У	-	-	403730.16	4172437.42	Фотограмметрический метод	$Mt = \sqrt{(m_0^2 + m_1^2)}$	Закрепление отсутствует
н268У	-	-	403743.10	4172449.64	Фотограмметрический метод	$Mt = \sqrt{(m_0^2 + m_1^2)}$	Закрепление отсутствует
н269У	-	-	403744.94	4172455.24	Фотограмметрический метод	$Mt = \sqrt{(m_0^2 + m_1^2)}$	Закрепление отсутствует
н270У	-	-	403752.78	4172466.83	Фотограмметрический метод	$Mt = \sqrt{(m_0^2 + m_1^2)}$	Закрепление отсутствует
н260У	-	-	403761.29	4172475.00	Фотограмметрический метод	$Mt = \sqrt{(m_0^2 + m_1^2)}$	Закрепление отсутствует

2. Сведения о частях границ уточняемого земельного участка с кадастровым номером 54:22:014003:64:

Обозначение части границ		Горизонтальное проложение (S), м	Описание прохождения части границ	Сведения о согласовании местоположения границ (согласовано/спорное)
от т.	до т.			

1	2	3	4	5
н260У	н261У	23.38	-	-
н261У	н262У	23.45	-	-
н262У	н263У	23.00	-	-
н263У	н264У	7.50	-	-
н264У	н265У	26.38	-	-
н265У	н266У	5.11	-	-
н266У	н267У	1.33	-	-
н267У	н268У	17.80	-	-
н268У	н269У	5.89	-	-
н269У	н270У	13.99	-	-
н270У	н260У	11.80	-	-

3. Сведения о характеристиках уточняемого земельного участка с кадастровым номером 54:22:014003:64:

№ п/п	Наименование характеристик земельного участка	Значение характеристики
1	2	3
1.	Адрес земельного участка	-
1.1.	Сведения о местоположении земельного участка (при отсутствии адреса) в структурированном в соответствии с федеральной информационной адресной системой виде	-
1.2.	Дополнительные сведения о местоположении земельного участка	-
2.	Площадь земельного участка ± величина погрешности определения (вычисления) площади ($P \pm \Delta P$), м2	1400 ± 13
3.	Формула, примененная для вычисления предельной погрешности определения площади земельного участка, с подставленными значениями и итоговые (вычисленные) значения(ΔP), м2	$\Delta P = 3.5 * M_t * \sqrt{P} = 3.5 * 0,1 * \sqrt{1400} = 13$
4.	Площадь земельного участка согласно сведениям Единого государственного реестра недвижимости (Ркад), м2	1400
5.	Оценка расхождения Р и Ркад ($P - P_{кад}$), м2	0
6.	Предельные минимальный и максимальный размеры земельного участка ($P_{мин}$ и $P_{макс}$), м2	300 3000
7.	Вид (виды) разрешенного использования	Для ведения личного подсобного хозяйства
7.1.	Дополнительные сведения об использовании земельного участка	-
8.	Кадастровый или иной государственный учетный номер (инвентарный) здания, сооружения, объекта незавершенного строительства, расположенного на земельном участке	54:22:014003:203
9.	Сведения о земельных участках (землях общего пользования, территории общего пользования), посредством которых обеспечивается доступ	земли общего пользования
10.	Иные сведения	-

4. Пояснения к сведениям об уточняемом земельном участке с кадастровым номером 54:22:014003:64:

1	-
---	---

Сведения об уточняемых земельных участках

1. Сведения о характерных точках границ уточняемого земельного участка с кадастровым номером 54:22:014003:65:

Система координат МСК НСО, зона 4

Зона № 4

Обозначение характерных точек границ	Координаты, м				Метод определения координат	Формулы, примененные для расчета средней квадратической погрешности определения координат характерных точек границ (Mt), с подставленными в такие формулы значениями и итоговые (вычисленные) значения Mt, м	Описание закрепления точки
	содержатся в Едином государственном реестре недвижимости		определены в результате выполнения комплексных кадастровых работ				
	X	Y	X	Y			
1	2	3	4	5	6	7	8
н271У	-	-	403781.30	4172454.92	Фотограмметрический метод	$Mt = \sqrt{(m_0^2 + m_1^2)}$	Закрепление отсутствует
н272У	-	-	403775.38	4172460.27	Фотограмметрический метод	$Mt = \sqrt{(m_0^2 + m_1^2)}$	Закрепление отсутствует
н260У	-	-	403761.29	4172475.00	Фотограмметрический метод	$Mt = \sqrt{(m_0^2 + m_1^2)}$	Закрепление отсутствует
н270У	-	-	403752.78	4172466.83	Фотограмметрический метод	$Mt = \sqrt{(m_0^2 + m_1^2)}$	Закрепление отсутствует
н269У	-	-	403744.94	4172455.24	Фотограмметрический метод	$Mt = \sqrt{(m_0^2 + m_1^2)}$	Закрепление отсутствует
н268У	-	-	403743.10	4172449.64	Фотограмметрический метод	$Mt = \sqrt{(m_0^2 + m_1^2)}$	Закрепление отсутствует
н267У	-	-	403730.16	4172437.42	Фотограмметрический метод	$Mt = \sqrt{(m_0^2 + m_1^2)}$	Закрепление отсутствует
н266У	-	-	403730.82	4172436.26	Фотограмметрический метод	$Mt = \sqrt{(m_0^2 + m_1^2)}$	Закрепление отсутствует
н265У	-	-	403726.34	4172433.80	Фотограмметрический метод	$Mt = \sqrt{(m_0^2 + m_1^2)}$	Закрепление отсутствует
н273У	-	-	403721.52	4172428.92	Фотограмметрический метод	$Mt = \sqrt{(m_0^2 + m_1^2)}$	Закрепление отсутствует
н274У	-	-	403704.37	4172412.02	Фотограмметрический метод	$Mt = \sqrt{(m_0^2 + m_1^2)}$	Закрепление отсутствует
н275У	-	-	403724.08	4172397.20	Фотограмметрический метод	$Mt = \sqrt{(m_0^2 + m_1^2)}$	Закрепление отсутствует
н276У	-	-	403736.90	4172409.51	Фотограмметрический метод	$Mt = \sqrt{(m_0^2 + m_1^2)}$	Закрепление отсутствует

Система координат МСК НСО, зона 4						Зона № 4	
Обозначение характерных точек границ	Координаты, м				Метод определения координат	Формулы, примененные для расчета средней квадратической погрешности определения координат характерных точек границ (Mt), с подставленными в такие формулы значениями и итоговые (вычисленные) значения Mt, м	Описание закрепления точки
	содержатся в Едином государственном реестре недвижимости		определены в результате выполнения комплексных кадастровых работ				
	X	Y	X	Y			
1	2	3	4	5	6	7	8
н277У	-	-	403739.29	4172411.82	Фотограмметрический метод	$Mt = \sqrt{(m_0^2 + m_1^2)}$	Закрепление отсутствует
н278У	-	-	403744.09	4172416.95	Фотограмметрический метод	$Mt = \sqrt{(m_0^2 + m_1^2)}$	Закрепление отсутствует
н271У	-	-	403781.30	4172454.92	Фотограмметрический метод	$Mt = \sqrt{(m_0^2 + m_1^2)}$	Закрепление отсутствует
н279У	-	-	403734.79	4172422.13	Фотограмметрический метод	$Mt = \sqrt{(m_0^2 + m_1^2)}$	Закрепление отсутствует
н280У	-	-	403734.79	4172424.33	Фотограмметрический метод	$Mt = \sqrt{(m_0^2 + m_1^2)}$	Закрепление отсутствует
н281У	-	-	403736.99	4172424.33	Фотограмметрический метод	$Mt = \sqrt{(m_0^2 + m_1^2)}$	Закрепление отсутствует
н282У	-	-	403736.99	4172422.13	Фотограмметрический метод	$Mt = \sqrt{(m_0^2 + m_1^2)}$	Закрепление отсутствует
н279У	-	-	403734.79	4172422.13	Фотограмметрический метод	$Mt = \sqrt{(m_0^2 + m_1^2)}$	Закрепление отсутствует
2. Сведения о частях границ уточняемого земельного участка с кадастровым номером 54:22:014003:65:							
Обозначение части границ		Горизонтальное проложение (S), м	Описание прохождения части границ	Сведения о согласовании местоположения границ (согласовано/спорное)			
от т.	до т.						
1	2	3	4	5			
н271У	н272У	7.98	-	-			
н272У	н260У	20.38	-	-			
н260У	н270У	11.80	-	-			
н270У	н269У	13.99	-	-			
н269У	н268У	5.89	-	-			
н268У	н267У	17.80	-	-			
н267У	н266У	1.33	-	-			
н266У	н265У	5.11	-	-			
н265У	н273У	6.86	-	-			
н273У	н274У	24.08	-	-			
н274У	н275У	24.66	-	-			
н275У	н276У	17.77	-	-			

2. Сведения о частях границ уточняемого земельного участка с кадастровым номером 54:22:014003:65:				
Обозначение части границ		Горизонтальное проложение (S), м	Описание прохождения части границ	Сведения о согласовании местоположения границ (согласовано/спорное)
от т.	до т.			
1	2	3	4	5
н276У	н277У	3.32	-	-
н277У	н278У	7.03	-	-
н278У	н271У	53.16	-	-
н279У	н280У	2.20	-	-
н280У	н281У	2.20	-	-
н281У	н282У	2.20	-	-
н282У	н279У	2.20	-	-
3. Сведения о характеристиках уточняемого земельного участка с кадастровым номером 54:22:014003:65:				
№ п/п	Наименование характеристик земельного участка		Значение характеристики	
1	2		3	
1.	Адрес земельного участка		-	
1.1.	Сведения о местоположении земельного участка (при отсутствии адреса) в структурированном в соответствии с федеральной информационной адресной системой виде		-	
1.2.	Дополнительные сведения о местоположении земельного участка		-	
2.	Площадь земельного участка ± величина погрешности определения (вычисления) площади ($P \pm \Delta P$), м2		2100 ± 16	
3.	Формула, примененная для вычисления предельной погрешности определения площади земельного участка, с подставленными значениями и итоговые (вычисленные) значения(ΔP), м2		$\Delta P = 3.5 * M_t * \sqrt{P} = 3.5 * 0,1 * \sqrt{2100} = 16$	
4.	Площадь земельного участка согласно сведениям Единого государственного реестра недвижимости (Ркад), м2		2100	
5.	Оценка расхождения Р и Ркад ($P - P_{кад}$), м2		0	
6.	Предельные минимальный и максимальный размеры земельного участка ($P_{мин}$ и $P_{макс}$), м2		300 3000	
7.	Вид (виды) разрешенного использования		Для ведения личного подсобного хозяйства	
7.1.	Дополнительные сведения об использовании земельного участка		-	
8.	Кадастровый или иной государственный учетный номер (инвентарный) здания, сооружения, объекта незавершенного строительства, расположенного на земельном участке		54:22:014003:203	
9.	Сведения о земельных участках (землях общего пользования, территории общего пользования), посредством которых обеспечивается доступ		земли общего пользования	
10.	Иные сведения		-	
4. Пояснения к сведениям об уточняемом земельном участке с кадастровым номером 54:22:014003:65:				
1	-			

Сведения об уточняемых земельных участках

1. Сведения о характерных точках границ уточняемого земельного участка с кадастровым номером 54:22:014003:66:

Система координат МСК НСО, зона 4

Зона № 4

Обозначение характерных точек границ	Координаты, м				Метод определения координат	Формулы, примененные для расчета средней квадратической погрешности определения координат характерных точек границ (Mt), с подставленными в такие формулы значениями и итоговые (вычисленные) значения Mt, м	Описание закрепления точки
	содержатся в Едином государственном реестре недвижимости		определены в результате выполнения комплексных кадастровых работ				
	X	Y	X	Y			
1	2	3	4	5	6	7	8
н283У	-	-	403800.20	4172433.92	Фотограмметрический метод	$Mt = \sqrt{(m_0^2 + m_1^2)}$	Закрепление отсутствует
н284У	-	-	403794.70	4172440.04	Фотограмметрический метод	$Mt = \sqrt{(m_0^2 + m_1^2)}$	Закрепление отсутствует
н285У	-	-	403795.62	4172441.10	Фотограмметрический метод	$Mt = \sqrt{(m_0^2 + m_1^2)}$	Закрепление отсутствует
н271У	-	-	403781.30	4172454.92	Фотограмметрический метод	$Mt = \sqrt{(m_0^2 + m_1^2)}$	Закрепление отсутствует
н278У	-	-	403744.09	4172416.95	Фотограмметрический метод	$Mt = \sqrt{(m_0^2 + m_1^2)}$	Закрепление отсутствует
н277У	-	-	403739.29	4172411.82	Фотограмметрический метод	$Mt = \sqrt{(m_0^2 + m_1^2)}$	Закрепление отсутствует
н276У	-	-	403736.90	4172409.51	Фотограмметрический метод	$Mt = \sqrt{(m_0^2 + m_1^2)}$	Закрепление отсутствует
н286У	-	-	403755.23	4172391.29	Фотограмметрический метод	$Mt = \sqrt{(m_0^2 + m_1^2)}$	Закрепление отсутствует
н287У	-	-	403757.28	4172393.50	Фотограмметрический метод	$Mt = \sqrt{(m_0^2 + m_1^2)}$	Закрепление отсутствует
н283У	-	-	403800.20	4172433.92	Фотограмметрический метод	$Mt = \sqrt{(m_0^2 + m_1^2)}$	Закрепление отсутствует
н288У	-	-	403747.25	4172412.13	Фотограмметрический метод	$Mt = \sqrt{(m_0^2 + m_1^2)}$	Закрепление отсутствует
н289У	-	-	403747.25	4172414.33	Фотограмметрический метод	$Mt = \sqrt{(m_0^2 + m_1^2)}$	Закрепление отсутствует
н290У	-	-	403749.45	4172414.33	Фотограмметрический метод	$Mt = \sqrt{(m_0^2 + m_1^2)}$	Закрепление отсутствует

Система координат МСК НСО, зона 4						Зона № 4	
Обозначение характерных точек границ	Координаты, м				Метод определения координат	Формулы, примененные для расчета средней квадратической погрешности определения координат характерных точек границ (Mt), с подставленными в такие формулы значениями и итоговые (вычисленные) значения Mt, м	Описание закрепления точки
	содержатся в Едином государственном реестре недвижимости		определены в результате выполнения комплексных кадастровых работ				
	X	Y	X	Y			
1	2	3	4	5	6	7	8
н291У	-	-	403749.45	4172412.13	Фотограмметрический метод	$Mt = \sqrt{(m_0^2 + m_1^2)}$	Закрепление отсутствует
н288У	-	-	403747.25	4172412.13	Фотограмметрический метод	$Mt = \sqrt{(m_0^2 + m_1^2)}$	Закрепление отсутствует

2. Сведения о частях границ уточняемого земельного участка с кадастровым номером 54:22:014003:66:

Обозначение части границ		Горизонтальное проложение (S), м	Описание прохождения части границ	Сведения о согласовании местоположения границ (согласовано/спорное)
от т.	до т.			
1	2	3	4	5
н283У	н284У	8.23	-	-
н284У	н285У	1.40	-	-
н285У	н271У	19.90	-	-
н271У	н278У	53.16	-	-
н278У	н277У	7.03	-	-
н277У	н276У	3.32	-	-
н276У	н286У	25.84	-	-
н286У	н287У	3.01	-	-
н287У	н283У	58.96	-	-
н288У	н289У	2.20	-	-
н289У	н290У	2.20	-	-
н290У	н291У	2.20	-	-
н291У	н288У	2.20	-	-

3. Сведения о характеристиках уточняемого земельного участка с кадастровым номером 54:22:014003:66:

№ п/п	Наименование характеристик земельного участка	Значение характеристики
1	2	3
1.	Адрес земельного участка	-
1.1.	Сведения о местоположении земельного участка (при отсутствии адреса) в структурированном в соответствии с федеральной информационной адресной системой виде	-
1.2.	Дополнительные сведения о местоположении земельного участка	-
2.	Площадь земельного участка ± величина погрешности определения (вычисления) площади ($P \pm \Delta P$), м2	1700 ± 14
3.	Формула, примененная для вычисления предельной погрешности определения площади земельного участка, с подставленными значениями и итоговые (вычисленные) значения (ΔP), м2	$\Delta P = 3.5 * Mt * \sqrt{P} = 3.5 * 0.1 * \sqrt{1700} = 14$

3. Сведения о характеристиках уточняемого земельного участка с кадастровым номером 54:22:014003:66:

№ п/п	Наименование характеристик земельного участка	Значение характеристики
1	2	3
4.	Площадь земельного участка согласно сведениям Единого государственного реестра недвижимости (Ркад), м2	1700
5.	Оценка расхождения Р и Ркад (Р – Ркад), м2	0
6.	Предельные минимальный и максимальный размеры земельного участка (Рмин и Рмакс), м2	300 3000
7.	Вид (виды) разрешенного использования	Для ведения личного подсобного хозяйства
7.1.	Дополнительные сведения об использовании земельного участка	-
8.	Кадастровый или иной государственный учетный номер (инвентарный) здания, сооружения, объекта незавершенного строительства, расположенного на земельном участке	54:22:014003:360
9.	Сведения о земельных участках (землях общего пользования, территории общего пользования), посредством которых обеспечивается доступ	земли общего пользования
10.	Иные сведения	-

4. Пояснения к сведениям об уточняемом земельном участке с кадастровым номером 54:22:014003:66:

1	-
---	---

Сведения об уточняемых земельных участках

1. Сведения о характерных точках границ уточняемого земельного участка с кадастровым номером 54:22:014003:67:

Система координат МСК НСО, зона 4

Зона № 4

Обозначение характерных точек границ	Координаты, м				Метод определения координат	Формулы, примененные для расчета средней квадратической погрешности определения координат характерных точек границ (Mt), с подставленными в такие формулы значениями и итоговые (вычисленные) значения Mt, м	Описание закрепления точки
	содержатся в Едином государственном реестре недвижимости		определены в результате выполнения комплексных кадастровых работ				
	X	Y	X	Y			
1	2	3	4	5	6	7	8
н292У	-	-	403814.65	4172419.86	Фотограмметрический метод	$Mt = \sqrt{(m_0^2 + m_1^2)}$	Закрепление отсутствует
н283У	-	-	403800.20	4172433.92	Фотограмметрический метод	$Mt = \sqrt{(m_0^2 + m_1^2)}$	Закрепление отсутствует
н287У	-	-	403757.28	4172393.50	Фотограмметрический метод	$Mt = \sqrt{(m_0^2 + m_1^2)}$	Закрепление отсутствует
н286У	-	-	403755.23	4172391.29	Фотограмметрический метод	$Mt = \sqrt{(m_0^2 + m_1^2)}$	Закрепление отсутствует
н293У	-	-	403769.05	4172375.22	Фотограмметрический метод	$Mt = \sqrt{(m_0^2 + m_1^2)}$	Закрепление отсутствует
н294У	-	-	403778.08	4172384.29	Фотограмметрический метод	$Mt = \sqrt{(m_0^2 + m_1^2)}$	Закрепление отсутствует
н292У	-	-	403814.65	4172419.86	Фотограмметрический метод	$Mt = \sqrt{(m_0^2 + m_1^2)}$	Закрепление отсутствует

2. Сведения о частях границ уточняемого земельного участка с кадастровым номером 54:22:014003:67:

Обозначение части границ		Горизонтальное проложение (S), м	Описание прохождения части границ	Сведения о согласовании местоположения границ (согласовано/спорное)
от т.	до т.			
1	2	3	4	5
н292У	н283У	20.16	-	-
н283У	н287У	58.96	-	-
н287У	н286У	3.01	-	-
н286У	н293У	21.20	-	-
н293У	н294У	12.80	-	-
н294У	н292У	51.02	-	-

3. Сведения о характеристиках уточняемого земельного участка с кадастровым номером 54:22:014003:67:		
№ п/п	Наименование характеристик земельного участка	Значение характеристики
1	2	3
1.	Адрес земельного участка	-
1.1.	Сведения о местоположении земельного участка (при отсутствии адреса) в структурированном в соответствии с федеральной информационной адресной системой виде	-
1.2.	Дополнительные сведения о местоположении земельного участка	-
2.	Площадь земельного участка \pm величина погрешности определения (вычисления) площади ($P \pm \Delta P$), м2	1300 ± 13
3.	Формула, примененная для вычисления предельной погрешности определения площади земельного участка, с подставленными значениями и итоговые (вычисленные) значения(ΔP), м2	$\Delta P = 3.5 * M_t * \sqrt{P} = 3.5 * 0,1 * \sqrt{1300} = 13$
4.	Площадь земельного участка согласно сведениям Единого государственного реестра недвижимости (Ркад), м2	1300
5.	Оценка расхождения Р и Ркад ($P - P_{кад}$), м2	0
6.	Предельные минимальный и максимальный размеры земельного участка (Рмин и Рмакс), м2	300 3000
7.	Вид (виды) разрешенного использования	Для ведения личного подсобного хозяйства
7.1.	Дополнительные сведения об использовании земельного участка	-
8.	Кадастровый или иной государственный учетный номер (инвентарный) здания, сооружения, объекта незавершенного строительства, расположенного на земельном участке	54:22:014003:360
9.	Сведения о земельных участках (землях общего пользования, территории общего пользования), посредством которых обеспечивается доступ	земли общего пользования
10.	Иные сведения	-
4. Пояснения к сведениям об уточняемом земельном участке с кадастровым номером 54:22:014003:67:		
1	-	

Сведения об уточняемых земельных участках

1. Сведения о характерных точках границ уточняемого земельного участка с кадастровым номером 54:22:014003:68:

Система координат МСК НСО, зона 4

Зона № 4

Обозначение характерных точек границ	Координаты, м				Метод определения координат	Формулы, примененные для расчета средней квадратической погрешности определения координат характерных точек границ (Mt), с подставленными в такие формулы значениями и итоговые (вычисленные) значения Mt, м	Описание закрепления точки
	содержатся в Едином государственном реестре недвижимости		определены в результате выполнения комплексных кадастровых работ				
	X	Y	X	Y			
1	2	3	4	5	6	7	8
н295У	-	-	403828.14	4172406.66	Фотограмметрический метод	$Mt = \sqrt{(m_0^2 + m_1^2)}$	Закрепление отсутствует
н292У	-	-	403814.65	4172419.86	Фотограмметрический метод	$Mt = \sqrt{(m_0^2 + m_1^2)}$	Закрепление отсутствует
н294У	-	-	403778.08	4172384.29	Фотограмметрический метод	$Mt = \sqrt{(m_0^2 + m_1^2)}$	Закрепление отсутствует
н293У	-	-	403769.05	4172375.22	Фотограмметрический метод	$Mt = \sqrt{(m_0^2 + m_1^2)}$	Закрепление отсутствует
н286У	-	-	403755.23	4172391.29	Фотограмметрический метод	$Mt = \sqrt{(m_0^2 + m_1^2)}$	Закрепление отсутствует
н296У	-	-	403740.78	4172404.70	Фотограмметрический метод	$Mt = \sqrt{(m_0^2 + m_1^2)}$	Закрепление отсутствует
н297У	-	-	403729.04	4172392.55	Фотограмметрический метод	$Mt = \sqrt{(m_0^2 + m_1^2)}$	Закрепление отсутствует
н298У	-	-	403768.69	4172356.32	Фотограмметрический метод	$Mt = \sqrt{(m_0^2 + m_1^2)}$	Закрепление отсутствует
н299У	-	-	403776.08	4172361.93	Фотограмметрический метод	$Mt = \sqrt{(m_0^2 + m_1^2)}$	Закрепление отсутствует
н300У	-	-	403785.32	4172364.79	Фотограмметрический метод	$Mt = \sqrt{(m_0^2 + m_1^2)}$	Закрепление отсутствует
н301У	-	-	403789.56	4172367.06	Фотограмметрический метод	$Mt = \sqrt{(m_0^2 + m_1^2)}$	Закрепление отсутствует
н302У	-	-	403798.06	4172375.62	Фотограмметрический метод	$Mt = \sqrt{(m_0^2 + m_1^2)}$	Закрепление отсутствует
н303У	-	-	403816.10	4172395.09	Фотограмметрический метод	$Mt = \sqrt{(m_0^2 + m_1^2)}$	Закрепление отсутствует

Система координат МСК НСО, зона 4						Зона № 4	
Обозначение характерных точек границ	Координаты, м				Метод опреде- ления координат	Формулы, примененные для расчета средней квадратической погрешности определения координат характерных точек границ (Mt), с подставленными в такие формулы значениями и итоговые (вычисленные) значения Mt, м	Описание закрепле- ния точки
	содержатся в Едином государственном реестре недвижимости		определены в результате выполнения комплексных кадастровых работ				
	X	Y	X	Y			
1	2	3	4	5	6	7	8
н304У	-	-	403819.51	4172397.02	Фотограмме- трический метод	$Mt = \sqrt{(m_0^2 + m_1^2)}$	Закреплени- е отсутствует
н295У	-	-	403828.14	4172406.66	Фотограмме- трический метод	$Mt = \sqrt{(m_0^2 + m_1^2)}$	Закреплени- е отсутствует
2. Сведения о частях границ уточняемого земельного участка с кадастровым номером 54:22:014003:68:							
Обозначение части границ		Горизонтальное проложение (S), м	Описание прохождения части границ	Сведения о согласовании местоположения границ (согласовано/спорное)			
от т.	до т.						
1	2	3	4	5			
н295У	н292У	18.87	-	-			
н292У	н294У	51.02	-	-			
н294У	н293У	12.80	-	-			
н293У	н286У	21.20	-	-			
н286У	н296У	19.71	-	-			
н296У	н297У	16.90	-	-			
н297У	н298У	53.71	-	-			
н298У	н299У	9.28	-	-			
н299У	н300У	9.67	-	-			
н300У	н301У	4.81	-	-			
н301У	н302У	12.06	-	-			
н302У	н303У	26.54	-	-			
н303У	н304У	3.92	-	-			
н304У	н295У	12.94	-	-			
3. Сведения о характеристиках уточняемого земельного участка с кадастровым номером 54:22:014003:68:							
№ п/п	Наименование характеристик земельного участка			Значение характеристики			
1	2			3			
1.	Адрес земельного участка			-			
1.1.	Сведения о местоположении земельного участка (при отсутствии адреса) в структурированном в соответствии с федеральной информационной адресной системой виде			-			
1.2.	Дополнительные сведения о местоположении земельного участка			-			
2.	Площадь земельного участка ± величина погрешности определения (вычисления) площади (P ± ΔP), м2			2100 ± 16			

3. Сведения о характеристиках уточняемого земельного участка с кадастровым номером 54:22:014003:68:		
№ п/п	Наименование характеристик земельного участка	Значение характеристики
1	2	3
3.	Формула, примененная для вычисления предельной погрешности определения площади земельного участка, с подставленными значениями и итоговые (вычисленные) значения(ΔP), м2	$\Delta P = 3.5 * M_t * \sqrt{P} = 3.5 * 0,1 * \sqrt{2100} = 16$
4.	Площадь земельного участка согласно сведениям Единого государственного реестра недвижимости (Ркад), м2	2100
5.	Оценка расхождения Р и Ркад (Р – Ркад), м2	0
6.	Предельные минимальный и максимальный размеры земельного участка (Рмин и Рмакс), м2	300 3000
7.	Вид (виды) разрешенного использования	Для ведения личного подсобного хозяйства
7.1.	Дополнительные сведения об использовании земельного участка	-
8.	Кадастровый или иной государственный учетный номер (инвентарный) здания, сооружения, объекта незавершенного строительства, расположенного на земельном участке	-
9.	Сведения о земельных участках (землях общего пользования, территории общего пользования), посредством которых обеспечивается доступ	земли общего пользования
10.	Иные сведения	-
4. Пояснения к сведениям об уточняемом земельном участке с кадастровым номером 54:22:014003:68:		
1	-	

Сведения об уточняемых земельных участках

1. Сведения о характерных точках границ уточняемого земельного участка с кадастровым номером 54:22:014003:69:

Система координат МСК НСО, зона 4

Зона № 4

Обозначение характерных точек границ	Координаты, м				Метод определения координат	Формулы, примененные для расчета средней квадратической погрешности определения координат характерных точек границ (Mt), с подставленными в такие формулы значениями и итоговые (вычисленные) значения Mt, м	Описание закрепления точки
	содержатся в Едином государственном реестре недвижимости		определены в результате выполнения комплексных кадастровых работ				
	X	Y	X	Y			
1	2	3	4	5	6	7	8
н305У	-	-	403841.22	4172394.29	Фотограмметрический метод	$Mt = \sqrt{(m_0^2 + m_1^2)}$	Закрепление отсутствует
н306У	-	-	403842.28	4172395.43	Фотограмметрический метод	$Mt = \sqrt{(m_0^2 + m_1^2)}$	Закрепление отсутствует
н307У	-	-	403838.07	4172399.31	Фотограмметрический метод	$Mt = \sqrt{(m_0^2 + m_1^2)}$	Закрепление отсутствует
н308У	-	-	403837.06	4172398.22	Фотограмметрический метод	$Mt = \sqrt{(m_0^2 + m_1^2)}$	Закрепление отсутствует
н295У	-	-	403828.14	4172406.66	Фотограмметрический метод	$Mt = \sqrt{(m_0^2 + m_1^2)}$	Закрепление отсутствует
н304У	-	-	403819.51	4172397.02	Фотограмметрический метод	$Mt = \sqrt{(m_0^2 + m_1^2)}$	Закрепление отсутствует
н303У	-	-	403816.10	4172395.09	Фотограмметрический метод	$Mt = \sqrt{(m_0^2 + m_1^2)}$	Закрепление отсутствует
н302У	-	-	403798.06	4172375.62	Фотограмметрический метод	$Mt = \sqrt{(m_0^2 + m_1^2)}$	Закрепление отсутствует
н301У	-	-	403789.56	4172367.06	Фотограмметрический метод	$Mt = \sqrt{(m_0^2 + m_1^2)}$	Закрепление отсутствует
н300У	-	-	403785.32	4172364.79	Фотограмметрический метод	$Mt = \sqrt{(m_0^2 + m_1^2)}$	Закрепление отсутствует
н299У	-	-	403776.08	4172361.93	Фотограмметрический метод	$Mt = \sqrt{(m_0^2 + m_1^2)}$	Закрепление отсутствует
н298У	-	-	403768.69	4172356.32	Фотограмметрический метод	$Mt = \sqrt{(m_0^2 + m_1^2)}$	Закрепление отсутствует
н309У	-	-	403784.66	4172338.26	Фотограмметрический метод	$Mt = \sqrt{(m_0^2 + m_1^2)}$	Закрепление отсутствует

Система координат МСК НСО, зона 4						Зона № 4	
Обозначение характерных точек границ	Координаты, м				Метод определения координат	Формулы, примененные для расчета средней квадратической погрешности определения координат характерных точек границ (Mt), с подставленными в такие формулы значениями и итоговые (вычисленные) значения Mt, м	Описание закрепления точки
	содержатся в Едином государственном реестре недвижимости		определены в результате выполнения комплексных кадастровых работ				
	X	Y	X	Y			
1	2	3	4	5	6	7	8
н310У	-	-	403795.75	4172349.64	Фотограмметрический метод	$Mt = \sqrt{(m_0^2 + m_1^2)}$	Закрепление отсутствует
н311У	-	-	403800.20	4172354.96	Фотограмметрический метод	$Mt = \sqrt{(m_0^2 + m_1^2)}$	Закрепление отсутствует
н312У	-	-	403807.30	4172350.57	Фотограмметрический метод	$Mt = \sqrt{(m_0^2 + m_1^2)}$	Закрепление отсутствует
н313У	-	-	403817.15	4172360.27	Фотограмметрический метод	$Mt = \sqrt{(m_0^2 + m_1^2)}$	Закрепление отсутствует
н314У	-	-	403826.59	4172371.00	Фотограмметрический метод	$Mt = \sqrt{(m_0^2 + m_1^2)}$	Закрепление отсутствует
н315У	-	-	403821.88	4172376.14	Фотограмметрический метод	$Mt = \sqrt{(m_0^2 + m_1^2)}$	Закрепление отсутствует
н305У	-	-	403841.22	4172394.29	Фотограмметрический метод	$Mt = \sqrt{(m_0^2 + m_1^2)}$	Закрепление отсутствует

**2. Сведения о частях границ уточняемого земельного участка
с кадастровым номером 54:22:014003:69:**

Обозначение части границ		Горизонтальное проложение (S), м	Описание прохождения части границ	Сведения о согласовании местоположения границ (согласовано/спорное)
от т.	до т.			
1	2	3	4	5
н305У	н306У	1.56	-	-
н306У	н307У	5.73	-	-
н307У	н308У	1.49	-	-
н308У	н295У	12.28	-	-
н295У	н304У	12.94	-	-
н304У	н303У	3.92	-	-
н303У	н302У	26.54	-	-
н302У	н301У	12.06	-	-
н301У	н300У	4.81	-	-
н300У	н299У	9.67	-	-
н299У	н298У	9.28	-	-
н298У	н309У	24.11	-	-
н309У	н310У	15.89	-	-
н310У	н311У	6.94	-	-

2. Сведения о частях границ уточняемого земельного участка с кадастровым номером 54:22:014003:69:				
Обозначение части границ		Горизонтальное проложение (S), м	Описание прохождения части границ	Сведения о согласовании местоположения границ (согласовано/спорное)
от т.	до т.			
1	2	3	4	5
н311У	н312У	8.35	-	-
н312У	н313У	13.82	-	-
н313У	н314У	14.29	-	-
н314У	н315У	6.97	-	-
н315У	н305У	26.52	-	-
3. Сведения о характеристиках уточняемого земельного участка с кадастровым номером 54:22:014003:69:				
№ п/п	Наименование характеристик земельного участка		Значение характеристики	
1	2		3	
1.	Адрес земельного участка		-	
1.1.	Сведения о местоположении земельного участка (при отсутствии адреса) в структурированном в соответствии с федеральной информационной адресной системой виде		-	
1.2.	Дополнительные сведения о местоположении земельного участка		-	
2.	Площадь земельного участка ± величина погрешности определения (вычисления) площади ($P \pm \Delta P$), м2		1660 ± 14	
3.	Формула, примененная для вычисления предельной погрешности определения площади земельного участка, с подставленными значениями и итоговые (вычисленные) значения (ΔP), м2		$\Delta P = 3.5 * M_t * \sqrt{P} = 3.5 * 0,1 * \sqrt{1660} = 14$	
4.	Площадь земельного участка согласно сведениям Единого государственного реестра недвижимости (Ркад), м2		2400	
5.	Оценка расхождения Р и Ркад ($P - P_{кад}$), м2		740	
6.	Предельные минимальный и максимальный размеры земельного участка (Рмин и Рмакс), м2		300 3000	
7.	Вид (виды) разрешенного использования		Для ведения личного подсобного хозяйства	
7.1.	Дополнительные сведения об использовании земельного участка		-	
8.	Кадастровый или иной государственный учетный номер (инвентарный) здания, сооружения, объекта незавершенного строительства, расположенного на земельном участке		-	
9.	Сведения о земельных участках (землях общего пользования, территории общего пользования), посредством которых обеспечивается доступ		земли общего пользования	

3. Сведения о характеристиках уточняемого земельного участка с кадастровым номером 54:22:014003:69:

№ п/п	Наименование характеристик земельного участка	Значение характеристики
1	2	3
10.	Иные сведения	В результате уточнения местоположения границ земельного участка получено значение площади, которое меньше значения площади земельного участка, сведения о которой относительно этого земельного участка содержатся в ЕГРН, более чем на десять процентов. В соответствии с ч.5 ст.42.8 Федерального закона от 24.07.2007 №221-ФЗ «О кадастровой деятельности» письменное согласие правообладателя земельного участка с результатами комплексных кадастровых работ включено в состав Приложения.

4. Пояснения к сведениям об уточняемом земельном участке с кадастровым номером 54:22:014003:69:

1	-

Сведения об уточняемых земельных участках

1. Сведения о характерных точках границ уточняемого земельного участка с кадастровым номером 54:22:014003:70:

Система координат МСК НСО, зона 4

Зона № 4

Обозначение характерных точек границ	Координаты, м				Метод определения координат	Формулы, примененные для расчета средней квадратической погрешности определения координат характерных точек границ (Mt), с подставленными в такие формулы значениями и итоговые (вычисленные) значения Mt, м	Описание закрепления точки
	содержатся в Едином государственном реестре недвижимости		определены в результате выполнения комплексных кадастровых работ				
	X	Y	X	Y			
1	2	3	4	5	6	7	8
н316У	-	-	403856.62	4172378.76	Фотограмметрический метод	$Mt = \sqrt{(m_0^2 + m_1^2)}$	Закрепление отсутствует
н305У	-	-	403841.22	4172394.29	Фотограмметрический метод	$Mt = \sqrt{(m_0^2 + m_1^2)}$	Закрепление отсутствует
н315У	-	-	403821.88	4172376.14	Фотограмметрический метод	$Mt = \sqrt{(m_0^2 + m_1^2)}$	Закрепление отсутствует
н314У	-	-	403826.59	4172371.00	Фотограмметрический метод	$Mt = \sqrt{(m_0^2 + m_1^2)}$	Закрепление отсутствует
н313У	-	-	403817.15	4172360.27	Фотограмметрический метод	$Mt = \sqrt{(m_0^2 + m_1^2)}$	Закрепление отсутствует
н317У	-	-	403819.31	4172358.09	Фотограмметрический метод	$Mt = \sqrt{(m_0^2 + m_1^2)}$	Закрепление отсутствует
н318У	-	-	403823.84	4172353.52	Фотограмметрический метод	$Mt = \sqrt{(m_0^2 + m_1^2)}$	Закрепление отсутствует
н319У	-	-	403809.49	4172339.39	Фотограмметрический метод	$Mt = \sqrt{(m_0^2 + m_1^2)}$	Закрепление отсутствует
н320У	-	-	403814.61	4172335.18	Фотограмметрический метод	$Mt = \sqrt{(m_0^2 + m_1^2)}$	Закрепление отсутствует
н321У	-	-	403823.64	4172343.44	Фотограмметрический метод	$Mt = \sqrt{(m_0^2 + m_1^2)}$	Закрепление отсутствует
н322У	-	-	403829.72	4172348.68	Фотограмметрический метод	$Mt = \sqrt{(m_0^2 + m_1^2)}$	Закрепление отсутствует
н316У	-	-	403856.62	4172378.76	Фотограмметрический метод	$Mt = \sqrt{(m_0^2 + m_1^2)}$	Закрепление отсутствует

2. Сведения о частях границ уточняемого земельного участка с кадастровым номером 54:22:014003:70:

Обозначение части границ		Горизонтальное проложение (S), м	Описание прохождения части границ	Сведения о согласовании местоположения границ (согласовано/спорное)
от т.	до т.			

1	2	3	4	5
н316У	н305У	21.87	-	-
н305У	н315У	26.52	-	-
н315У	н314У	6.97	-	-
н314У	н313У	14.29	-	-
н313У	н317У	3.07	-	-
н317У	н318У	6.43	-	-
н318У	н319У	20.14	-	-
н319У	н320У	6.63	-	-
н320У	н321У	12.24	-	-
н321У	н322У	8.03	-	-
н322У	н316У	40.35	-	-

3. Сведения о характеристиках уточняемого земельного участка с кадастровым номером 54:22:014003:70:

№ п/п	Наименование характеристик земельного участка	Значение характеристики
1	2	3
1.	Адрес земельного участка	-
1.1.	Сведения о местоположении земельного участка (при отсутствии адреса) в структурированном в соответствии с федеральной информационной адресной системой виде	-
1.2.	Дополнительные сведения о местоположении земельного участка	-
2.	Площадь земельного участка \pm величина погрешности определения (вычисления) площади ($P \pm \Delta P$), м2	1000 ± 11
3.	Формула, примененная для вычисления предельной погрешности определения площади земельного участка, с подставленными значениями и итоговые (вычисленные) значения(ΔP), м2	$\Delta P = 3.5 * M_t * \sqrt{P} = 3.5 * 0,1 * \sqrt{1000} = 11$
4.	Площадь земельного участка согласно сведениям Единого государственного реестра недвижимости (Ркад), м2	1000
5.	Оценка расхождения Р и Ркад ($P - P_{кад}$), м2	0
6.	Предельные минимальный и максимальный размеры земельного участка ($P_{мин}$ и $P_{макс}$), м2	300 3000
7.	Вид (виды) разрешенного использования	Для ведения личного подсобного хозяйства
7.1.	Дополнительные сведения об использовании земельного участка	-
8.	Кадастровый или иной государственный учетный номер (инвентарный) здания, сооружения, объекта незавершенного строительства, расположенного на земельном участке	54:22:014003:206
9.	Сведения о земельных участках (землях общего пользования, территории общего пользования), посредством которых обеспечивается доступ	земли общего пользования
10.	Иные сведения	-

4. Пояснения к сведениям об уточняемом земельном участке с кадастровым номером 54:22:014003:70:

1	-
---	---

Сведения об уточняемых земельных участках

1. Сведения о характерных точках границ уточняемого земельного участка с кадастровым номером 54:22:014003:71:

Система координат МСК НСО, зона 4

Зона № 4

Обозначение характерных точек границ	Координаты, м				Метод определения координат	Формулы, примененные для расчета средней квадратической погрешности определения координат характерных точек границ (Mt), с подставленными в такие формулы значениями и итоговые (вычисленные) значения Mt, м	Описание закрепления точки
	содержатся в Едином государственном реестре недвижимости		определены в результате выполнения комплексных кадастровых работ				
	X	Y	X	Y			
1	2	3	4	5	6	7	8
н323У	-	-	403867.28	4172368.86	Фотограмметрический метод	$Mt = \sqrt{(m_0^2 + m_1^2)}$	Закрепление отсутствует
н316У	-	-	403856.62	4172378.76	Фотограмметрический метод	$Mt = \sqrt{(m_0^2 + m_1^2)}$	Закрепление отсутствует
н322У	-	-	403829.72	4172348.68	Фотограмметрический метод	$Mt = \sqrt{(m_0^2 + m_1^2)}$	Закрепление отсутствует
н324У	-	-	403837.08	4172340.74	Фотограмметрический метод	$Mt = \sqrt{(m_0^2 + m_1^2)}$	Закрепление отсутствует
н325У	-	-	403838.39	4172341.36	Фотограмметрический метод	$Mt = \sqrt{(m_0^2 + m_1^2)}$	Закрепление отсутствует
н326У	-	-	403843.16	4172346.56	Фотограмметрический метод	$Mt = \sqrt{(m_0^2 + m_1^2)}$	Закрепление отсутствует
н327У	-	-	403848.41	4172341.55	Фотограмметрический метод	$Mt = \sqrt{(m_0^2 + m_1^2)}$	Закрепление отсутствует
н328У	-	-	403857.04	4172350.40	Фотограмметрический метод	$Mt = \sqrt{(m_0^2 + m_1^2)}$	Закрепление отсутствует
н329У	-	-	403870.14	4172365.74	Фотограмметрический метод	$Mt = \sqrt{(m_0^2 + m_1^2)}$	Закрепление отсутствует
н323У	-	-	403867.28	4172368.86	Фотограмметрический метод	$Mt = \sqrt{(m_0^2 + m_1^2)}$	Закрепление отсутствует

2. Сведения о частях границ уточняемого земельного участка с кадастровым номером 54:22:014003:71:

Обозначение части границ		Горизонтальное проложение (S), м	Описание прохождения части границ	Сведения о согласовании местоположения границ (согласовано/спорное)
от т.	до т.			
1	2	3	4	5
н323У	н316У	14.55	-	-
н316У	н322У	40.35	-	-
н322У	н324У	10.83	-	-

2. Сведения о частях границ уточняемого земельного участка с кадастровым номером 54:22:014003:71:				
Обозначение части границ		Горизонтальное проложение (S), м	Описание прохождения части границ	Сведения о согласовании местоположения границ (согласовано/спорное)
от т.	до т.			
1	2	3	4	5
н324У	н325У	1.45	-	-
н325У	н326У	7.06	-	-
н326У	н327У	7.26	-	-
н327У	н328У	12.36	-	-
н328У	н329У	20.17	-	-
н329У	н323У	4.23	-	-
3. Сведения о характеристиках уточняемого земельного участка с кадастровым номером 54:22:014003:71:				
№ п/п	Наименование характеристик земельного участка		Значение характеристики	
1	2		3	
1.	Адрес земельного участка		-	
1.1.	Сведения о местоположении земельного участка (при отсутствии адреса) в структурированном в соответствии с федеральной информационной адресной системой виде		-	
1.2.	Дополнительные сведения о местоположении земельного участка		-	
2.	Площадь земельного участка ± величина погрешности определения (вычисления) площади (Р ± ΔР), м2		712 ± 9	
3.	Формула, примененная для вычисления предельной погрешности определения площади земельного участка, с подставленными значениями и итоговые (вычисленные) значения(ΔР), м2		ΔР=3.5*Мт*√Р=3.5*0,1*√712=9	
4.	Площадь земельного участка согласно сведениям Единого государственного реестра недвижимости (Ркад), м2		600	
5.	Оценка расхождения Р и Ркад (Р – Ркад), м2		112	
6.	Предельные минимальный и максимальный размеры земельного участка (Рмин и Рмакс), м2		300 3000	
7.	Вид (виды) разрешенного использования		Для ведения личного подсобного хозяйства	
7.1.	Дополнительные сведения об использовании земельного участка		-	
8.	Кадастровый или иной государственный учетный номер (инвентарный) здания, сооружения, объекта незавершенного строительства, расположенного на земельном участке		54:22:014003:206	
9.	Сведения о земельных участках (землях общего пользования, территории общего пользования), посредством которых обеспечивается доступ		земли общего пользования	
10.	Иные сведения		-	
4. Пояснения к сведениям об уточняемом земельном участке с кадастровым номером 54:22:014003:71:				
1	-			

Сведения об уточняемых земельных участках

1. Сведения о характерных точках границ уточняемого земельного участка с кадастровым номером 54:22:014003:72:

Система координат МСК НСО, зона 4

Зона № 4

Обозначение характерных точек границ	Координаты, м				Метод определения координат	Формулы, примененные для расчета средней квадратической погрешности определения координат характерных точек границ (Mt), с подставленными в такие формулы значениями и итоговые (вычисленные) значения Mt, м	Описание закрепления точки
	содержатся в Едином государственном реестре недвижимости		определены в результате выполнения комплексных кадастровых работ				
	X	Y	X	Y			
1	2	3	4	5	6	7	8
н330У	-	-	403883.87	4172353.23	Фотограмметрический метод	$Mt = \sqrt{(m_0^2 + m_1^2)}$	Закрепление отсутствует
н329У	-	-	403870.14	4172365.74	Фотограмметрический метод	$Mt = \sqrt{(m_0^2 + m_1^2)}$	Закрепление отсутствует
н328У	-	-	403857.04	4172350.40	Фотограмметрический метод	$Mt = \sqrt{(m_0^2 + m_1^2)}$	Закрепление отсутствует
н327У	-	-	403848.41	4172341.55	Фотограмметрический метод	$Mt = \sqrt{(m_0^2 + m_1^2)}$	Закрепление отсутствует
н331У	-	-	403841.40	4172335.12	Фотограмметрический метод	$Mt = \sqrt{(m_0^2 + m_1^2)}$	Закрепление отсутствует
н332У	-	-	403854.71	4172323.65	Фотограмметрический метод	$Mt = \sqrt{(m_0^2 + m_1^2)}$	Закрепление отсутствует
н330У	-	-	403883.87	4172353.23	Фотограмметрический метод	$Mt = \sqrt{(m_0^2 + m_1^2)}$	Закрепление отсутствует

2. Сведения о частях границ уточняемого земельного участка с кадастровым номером 54:22:014003:72:

Обозначение части границ		Горизонтальное проложение (S), м	Описание прохождения части границ	Сведения о согласовании местоположения границ (согласовано/спорное)
от т.	до т.			
1	2	3	4	5
н330У	н329У	18.57	-	-
н329У	н328У	20.17	-	-
н328У	н327У	12.36	-	-
н327У	н331У	9.51	-	-
н331У	н332У	17.57	-	-
н332У	н330У	41.54	-	-

3. Сведения о характеристиках уточняемого земельного участка с кадастровым номером 54:22:014003:72:		
№ п/п	Наименование характеристик земельного участка	Значение характеристики
1	2	3
1.	Адрес земельного участка	-
1.1.	Сведения о местоположении земельного участка (при отсутствии адреса) в структурированном в соответствии с федеральной информационной адресной системой виде	-
1.2.	Дополнительные сведения о местоположении земельного участка	-
2.	Площадь земельного участка \pm величина погрешности определения (вычисления) площади ($P \pm \Delta P$), м2	731 ± 9
3.	Формула, примененная для вычисления предельной погрешности определения площади земельного участка, с подставленными значениями и итоговые (вычисленные) значения(ΔP), м2	$\Delta P = 3.5 * M_t * \sqrt{P} = 3.5 * 0,1 * \sqrt{731} = 9$
4.	Площадь земельного участка согласно сведениям Единого государственного реестра недвижимости ($R_{\text{кад}}$), м2	700
5.	Оценка расхождения P и $R_{\text{кад}}$ ($P - R_{\text{кад}}$), м2	31
6.	Предельные минимальный и максимальный размеры земельного участка ($R_{\text{мин}}$ и $R_{\text{макс}}$), м2	300 3000
7.	Вид (виды) разрешенного использования	Для ведения личного подсобного хозяйства
7.1.	Дополнительные сведения об использовании земельного участка	-
8.	Кадастровый или иной государственный учетный номер (инвентарный) здания, сооружения, объекта незавершенного строительства, расположенного на земельном участке	54:22:014003:208
9.	Сведения о земельных участках (землях общего пользования, территории общего пользования), посредством которых обеспечивается доступ	земли общего пользования
10.	Иные сведения	-
4. Пояснения к сведениям об уточняемом земельном участке с кадастровым номером 54:22:014003:72:		
1	-	

Сведения об уточняемых земельных участках

1. Сведения о характерных точках границ уточняемого земельного участка с кадастровым номером 54:22:014003:73:

Система координат МСК НСО, зона 4

Зона № 4

Обозначение характерных точек границ	Координаты, м				Метод определения координат	Формулы, примененные для расчета средней квадратической погрешности определения координат характерных точек границ (Mt), с подставленными в такие формулы значениями и итоговые (вычисленные) значения Mt, м	Описание закрепления точки
	содержатся в Едином государственном реестре недвижимости		определены в результате выполнения комплексных кадастровых работ				
	X	Y	X	Y			
1	2	3	4	5	6	7	8
н333У	-	-	403896.93	4172340.68	Фотограмметрический метод	$Mt = \sqrt{(m_0^2 + m_1^2)}$	Закрепления отсутствует
н330У	-	-	403883.87	4172353.23	Фотограмметрический метод	$Mt = \sqrt{(m_0^2 + m_1^2)}$	Закрепления отсутствует
н332У	-	-	403854.71	4172323.65	Фотограмметрический метод	$Mt = \sqrt{(m_0^2 + m_1^2)}$	Закрепления отсутствует
н334У	-	-	403864.82	4172313.04	Фотограмметрический метод	$Mt = \sqrt{(m_0^2 + m_1^2)}$	Закрепления отсутствует
н335У	-	-	403875.15	4172320.40	Фотограмметрический метод	$Mt = \sqrt{(m_0^2 + m_1^2)}$	Закрепления отсутствует
н333У	-	-	403896.93	4172340.68	Фотограмметрический метод	$Mt = \sqrt{(m_0^2 + m_1^2)}$	Закрепления отсутствует

2. Сведения о частях границ уточняемого земельного участка с кадастровым номером 54:22:014003:73:

Обозначение части границ		Горизонтальное проложение (S), м	Описание прохождения части границ	Сведения о согласовании местоположения границ (согласовано/спорное)
от т.	до т.			
1	2	3	4	5
н333У	н330У	18.11	-	-
н330У	н332У	41.54	-	-
н332У	н334У	14.66	-	-
н334У	н335У	12.68	-	-
н335У	н333У	29.76	-	-

3. Сведения о характеристиках уточняемого земельного участка с кадастровым номером 54:22:014003:73:

№ п/п	Наименование характеристик земельного участка	Значение характеристики
1	2	3
1.	Адрес земельного участка	-
1.1.	Сведения о местоположении земельного участка (при отсутствии адреса) в структурированном в соответствии с федеральной информационной адресной системой виде	-

3. Сведения о характеристиках уточняемого земельного участка с кадастровым номером 54:22:014003:73:

№ п/п	Наименование характеристик земельного участка	Значение характеристики
1	2	3
1.2.	Дополнительные сведения о местоположении земельного участка	-
2.	Площадь земельного участка \pm величина погрешности определения (вычисления) площади ($P \pm \Delta P$), м2	711 ± 9
3.	Формула, примененная для вычисления предельной погрешности определения площади земельного участка, с подставленными значениями и итоговые (вычисленные) значения(ΔP), м2	$\Delta P = 3.5 * M_t * \sqrt{P} = 3.5 * 0,1 * \sqrt{711} = 9$
4.	Площадь земельного участка согласно сведениям Единого государственного реестра недвижимости (Ркад), м2	600
5.	Оценка расхождения Р и Ркад ($P - P_{кад}$), м2	111
6.	Предельные минимальный и максимальный размеры земельного участка ($P_{мин}$ и $P_{макс}$), м2	300 3000
7.	Вид (виды) разрешенного использования	Для ведения личного подсобного хозяйства
7.1.	Дополнительные сведения об использовании земельного участка	-
8.	Кадастровый или иной государственный учетный номер (инвентарный) здания, сооружения, объекта незавершенного строительства, расположенного на земельном участке	54:22:014003:208
9.	Сведения о земельных участках (землях общего пользования, территории общего пользования), посредством которых обеспечивается доступ	земли общего пользования
10.	Иные сведения	-

4. Пояснения к сведениям об уточняемом земельном участке с кадастровым номером 54:22:014003:73:

1	-
---	---

Сведения об уточняемых земельных участках

1. Сведения о характерных точках границ уточняемого земельного участка с кадастровым номером 54:22:014003:74:

Система координат МСК НСО, зона 4

Зона № 4

Обозначение характерных точек границ	Координаты, м				Метод определения координат	Формулы, примененные для расчета средней квадратической погрешности определения координат характерных точек границ (Mt), с подставленными в такие формулы значениями и итоговые (вычисленные) значения Mt, м	Описание закрепления точки
	содержатся в Едином государственном реестре недвижимости		определены в результате выполнения комплексных кадастровых работ				
	X	Y	X	Y			
1	2	3	4	5	6	7	8
н336У	-	-	403909.11	4172328.78	Фотограмметрический метод	$Mt = \sqrt{(m_0^2 + m_1^2)}$	Закрепления отсутствует
н333У	-	-	403896.93	4172340.68	Фотограмметрический метод	$Mt = \sqrt{(m_0^2 + m_1^2)}$	Закрепления отсутствует
н335У	-	-	403875.15	4172320.40	Фотограмметрический метод	$Mt = \sqrt{(m_0^2 + m_1^2)}$	Закрепления отсутствует
н334У	-	-	403864.82	4172313.04	Фотограмметрический метод	$Mt = \sqrt{(m_0^2 + m_1^2)}$	Закрепления отсутствует
н337У	-	-	403879.10	4172298.81	Фотограмметрический метод	$Mt = \sqrt{(m_0^2 + m_1^2)}$	Закрепления отсутствует
н336У	-	-	403909.11	4172328.78	Фотограмметрический метод	$Mt = \sqrt{(m_0^2 + m_1^2)}$	Закрепления отсутствует

2. Сведения о частях границ уточняемого земельного участка с кадастровым номером 54:22:014003:74:

Обозначение части границ		Горизонтальное проложение (S), м	Описание прохождения части границ	Сведения о согласовании местоположения границ (согласовано/спорное)
от т.	до т.			
1	2	3	4	5
н336У	н333У	17.03	-	-
н333У	н335У	29.76	-	-
н335У	н334У	12.68	-	-
н334У	н337У	20.16	-	-
н337У	н336У	42.41	-	-

3. Сведения о характеристиках уточняемого земельного участка с кадастровым номером 54:22:014003:74:

№ п/п	Наименование характеристик земельного участка	Значение характеристики
1	2	3
1.	Адрес земельного участка	-
1.1.	Сведения о местоположении земельного участка (при отсутствии адреса) в структурированном в соответствии с федеральной информационной адресной системой виде	-

3. Сведения о характеристиках уточняемого земельного участка с кадастровым номером 54:22:014003:74:

№ п/п	Наименование характеристик земельного участка	Значение характеристики
1	2	3
1.2.	Дополнительные сведения о местоположении земельного участка	-
2.	Площадь земельного участка \pm величина погрешности определения (вычисления) площади ($P \pm \Delta P$), м2	762 ± 10
3.	Формула, примененная для вычисления предельной погрешности определения площади земельного участка, с подставленными значениями и итоговые (вычисленные) значения(ΔP), м2	$\Delta P = 3.5 * M_t * \sqrt{P} = 3.5 * 0,1 * \sqrt{762} = 10$
4.	Площадь земельного участка согласно сведениям Единого государственного реестра недвижимости (Ркад), м2	700
5.	Оценка расхождения Р и Ркад ($P - P_{кад}$), м2	62
6.	Предельные минимальный и максимальный размеры земельного участка ($P_{мин}$ и $P_{макс}$), м2	300 3000
7.	Вид (виды) разрешенного использования	Для ведения личного подсобного хозяйства
7.1.	Дополнительные сведения об использовании земельного участка	-
8.	Кадастровый или иной государственный учетный номер (инвентарный) здания, сооружения, объекта незавершенного строительства, расположенного на земельном участке	-
9.	Сведения о земельных участках (землях общего пользования, территории общего пользования), посредством которых обеспечивается доступ	земли общего пользования
10.	Иные сведения	-

4. Пояснения к сведениям об уточняемом земельном участке с кадастровым номером 54:22:014003:74:

1	-
---	---

Сведения об уточняемых земельных участках

1. Сведения о характерных точках границ уточняемого земельного участка с кадастровым номером 54:22:014003:75:

Система координат МСК НСО, зона 4

Зона № 4

Обозначение характерных точек границ	Координаты, м				Метод определения координат	Формулы, примененные для расчета средней квадратической погрешности определения координат характерных точек границ (Mt), с подставленными в такие формулы значениями и итоговые (вычисленные) значения Mt, м	Описание закрепления точки
	содержатся в Едином государственном реестре недвижимости		определены в результате выполнения комплексных кадастровых работ				
	X	Y	X	Y			
1	2	3	4	5	6	7	8
н338У	-	-	403922.32	4172316.64	Фотограмметрический метод	$Mt = \sqrt{(m_0^2 + m_1^2)}$	Закрепление отсутствует
н336У	-	-	403909.11	4172328.78	Фотограмметрический метод	$Mt = \sqrt{(m_0^2 + m_1^2)}$	Закрепление отсутствует
н337У	-	-	403879.10	4172298.81	Фотограмметрический метод	$Mt = \sqrt{(m_0^2 + m_1^2)}$	Закрепление отсутствует
н339У	-	-	403876.57	4172298.85	Фотограмметрический метод	$Mt = \sqrt{(m_0^2 + m_1^2)}$	Закрепление отсутствует
н340У	-	-	403871.54	4172293.72	Фотограмметрический метод	$Mt = \sqrt{(m_0^2 + m_1^2)}$	Закрепление отсутствует
н341У	-	-	403856.00	4172277.40	Фотограмметрический метод	$Mt = \sqrt{(m_0^2 + m_1^2)}$	Закрепление отсутствует
н342У	-	-	403867.09	4172264.65	Фотограмметрический метод	$Mt = \sqrt{(m_0^2 + m_1^2)}$	Закрепление отсутствует
н343У	-	-	403872.92	4172270.25	Фотограмметрический метод	$Mt = \sqrt{(m_0^2 + m_1^2)}$	Закрепление отсутствует
н344У	-	-	403882.39	4172279.37	Фотограмметрический метод	$Mt = \sqrt{(m_0^2 + m_1^2)}$	Закрепление отсутствует
н345У	-	-	403887.39	4172283.83	Фотограмметрический метод	$Mt = \sqrt{(m_0^2 + m_1^2)}$	Закрепление отсутствует
н346У	-	-	403889.90	4172285.82	Фотограмметрический метод	$Mt = \sqrt{(m_0^2 + m_1^2)}$	Закрепление отсутствует
н347У	-	-	403893.97	4172289.64	Фотограмметрический метод	$Mt = \sqrt{(m_0^2 + m_1^2)}$	Закрепление отсутствует
н348У	-	-	403896.05	4172290.57	Фотограмметрический метод	$Mt = \sqrt{(m_0^2 + m_1^2)}$	Закрепление отсутствует

Система координат МСК НСО, зона 4						Зона № 4	
Обозначение характерных точек границ	Координаты, м				Метод определения координат	Формулы, примененные для расчета средней квадратической погрешности определения координат характерных точек границ (Mt), с подставленными в такие формулы значениями и итоговые (вычисленные) значения Mt, м	Описание закрепления точки
	содержатся в Едином государственном реестре недвижимости		определены в результате выполнения комплексных кадастровых работ				
	X	Y	X	Y			
1	2	3	4	5	6	7	8
н349У	-	-	403900.94	4172294.00	Фотограмметрический метод	$Mt = \sqrt{(m_0^2 + m_1^2)}$	Закрепление отсутствует
н350У	-	-	403909.84	4172302.62	Фотограмметрический метод	$Mt = \sqrt{(m_0^2 + m_1^2)}$	Закрепление отсутствует
н351У	-	-	403914.20	4172307.20	Фотограмметрический метод	$Mt = \sqrt{(m_0^2 + m_1^2)}$	Закрепление отсутствует
н338У	-	-	403922.32	4172316.64	Фотограмметрический метод	$Mt = \sqrt{(m_0^2 + m_1^2)}$	Закрепление отсутствует
2. Сведения о частях границ уточняемого земельного участка с кадастровым номером 54:22:014003:75:							
Обозначение части границ		Горизонтальное проложение (S), м	Описание прохождения части границ	Сведения о согласовании местоположения границ (согласовано/спорное)			
от т.	до т.						
1	2	3	4	5			
н338У	н336У	17.94	-	-			
н336У	н337У	42.41	-	-			
н337У	н339У	2.53	-	-			
н339У	н340У	7.18	-	-			
н340У	н341У	22.54	-	-			
н341У	н342У	16.90	-	-			
н342У	н343У	8.08	-	-			
н343У	н344У	13.15	-	-			
н344У	н345У	6.70	-	-			
н345У	н346У	3.20	-	-			
н346У	н347У	5.58	-	-			
н347У	н348У	2.28	-	-			
н348У	н349У	5.97	-	-			
н349У	н350У	12.39	-	-			
н350У	н351У	6.32	-	-			
н351У	н338У	12.45	-	-			
3. Сведения о характеристиках уточняемого земельного участка с кадастровым номером 54:22:014003:75:							
№ п/п	Наименование характеристик земельного участка			Значение характеристики			
1	2			3			
1.	Адрес земельного участка			-			

3. Сведения о характеристиках уточняемого земельного участка с кадастровым номером 54:22:014003:75:		
№ п/п	Наименование характеристик земельного участка	Значение характеристики
1	2	3
1.1.	Сведения о местоположении земельного участка (при отсутствии адреса) в структурированном в соответствии с федеральной информационной адресной системой виде	-
1.2.	Дополнительные сведения о местоположении земельного участка	-
2.	Площадь земельного участка \pm величина погрешности определения (вычисления) площади ($P \pm \Delta P$), м2	1353 ± 13
3.	Формула, примененная для вычисления предельной погрешности определения площади земельного участка, с подставленными значениями и итоговые (вычисленные) значения (ΔP), м2	$\Delta P = 3.5 * M_t * \sqrt{P} = 3.5 * 0,1 * \sqrt{1353} = 13$
4.	Площадь земельного участка согласно сведениям Единого государственного реестра недвижимости (Ркад), м2	1800
5.	Оценка расхождения Р и Ркад ($P - P_{кад}$), м2	447
6.	Предельные минимальный и максимальный размеры земельного участка ($P_{мин}$ и $P_{макс}$), м2	300 3000
7.	Вид (виды) разрешенного использования	Для ведения личного подсобного хозяйства
7.1.	Дополнительные сведения об использовании земельного участка	-
8.	Кадастровый или иной государственный учетный номер (инвентарный) здания, сооружения, объекта незавершенного строительства, расположенного на земельном участке	-
9.	Сведения о земельных участках (землях общего пользования, территории общего пользования), посредством которых обеспечивается доступ	земли общего пользования
10.	Иные сведения	В результате уточнения местоположения границ земельного участка получено значение площади, которое меньше значения площади земельного участка, сведения о которой относительно этого земельного участка содержатся в ЕГРН, более чем на десять процентов. В соответствии с ч.5 ст.42.8 Федерального закона от 24.07.2007 №221-ФЗ «О кадастровой деятельности» письменное согласие правообладателя земельного участка с результатами комплексных кадастровых работ включено в состав Приложения.
4. Пояснения к сведениям об уточняемом земельном участке с кадастровым номером 54:22:014003:75:		
1	-	

Сведения об уточняемых земельных участках

1. Сведения о характерных точках границ уточняемого земельного участка с кадастровым номером 54:22:014003:78:

Система координат МСК НСО, зона 4

Зона № 4

Обозначение характерных точек границ	Координаты, м				Метод определения координат	Формулы, примененные для расчета средней квадратической погрешности определения координат характерных точек границ (Mt), с подставленными в такие формулы значениями и итоговые (вычисленные) значения Mt, м	Описание закрепления точки
	содержатся в Едином государственном реестре недвижимости		определены в результате выполнения комплексных кадастровых работ				
	X	Y	X	Y			
1	2	3	4	5	6	7	8
н352У	-	-	403962.22	4172277.89	Фотограмметрический метод	$Mt = \sqrt{(m_0^2 + m_1^2)}$	Закрепление отсутствует
н353У	-	-	403947.96	4172291.64	Фотограмметрический метод	$Mt = \sqrt{(m_0^2 + m_1^2)}$	Закрепление отсутствует
н354У	-	-	403933.88	4172278.82	Фотограмметрический метод	$Mt = \sqrt{(m_0^2 + m_1^2)}$	Закрепление отсутствует
н355У	-	-	403915.02	4172259.92	Фотограмметрический метод	$Mt = \sqrt{(m_0^2 + m_1^2)}$	Закрепление отсутствует
н356У	-	-	403916.60	4172258.16	Фотограмметрический метод	$Mt = \sqrt{(m_0^2 + m_1^2)}$	Закрепление отсутствует
н357У	-	-	403916.00	4172257.69	Фотограмметрический метод	$Mt = \sqrt{(m_0^2 + m_1^2)}$	Закрепление отсутствует
н358У	-	-	403926.81	4172244.89	Фотограмметрический метод	$Mt = \sqrt{(m_0^2 + m_1^2)}$	Закрепление отсутствует
н359У	-	-	403928.35	4172242.85	Фотограмметрический метод	$Mt = \sqrt{(m_0^2 + m_1^2)}$	Закрепление отсутствует
н360У	-	-	403940.46	4172255.38	Фотограмметрический метод	$Mt = \sqrt{(m_0^2 + m_1^2)}$	Закрепление отсутствует
н361У	-	-	403940.76	4172256.97	Фотограмметрический метод	$Mt = \sqrt{(m_0^2 + m_1^2)}$	Закрепление отсутствует
н362У	-	-	403945.01	4172261.94	Фотограмметрический метод	$Mt = \sqrt{(m_0^2 + m_1^2)}$	Закрепление отсутствует
н363У	-	-	403952.22	4172268.65	Фотограмметрический метод	$Mt = \sqrt{(m_0^2 + m_1^2)}$	Закрепление отсутствует
н352У	-	-	403962.22	4172277.89	Фотограмметрический метод	$Mt = \sqrt{(m_0^2 + m_1^2)}$	Закрепление отсутствует

2. Сведения о частях границ уточняемого земельного участка с кадастровым номером 54:22:014003:78:

Обозначение части границ		Горизонтальное проложение (S), м	Описание прохождения части границ	Сведения о согласовании местоположения границ (согласовано/спорное)
от т.	до т.			
1	2	3	4	5
н352У	н353У	19.81	-	-
н353У	н354У	19.04	-	-
н354У	н355У	26.70	-	-
н355У	н356У	2.37	-	-
н356У	н357У	0.76	-	-
н357У	н358У	16.75	-	-
н358У	н359У	2.56	-	-
н359У	н360У	17.43	-	-
н360У	н361У	1.62	-	-
н361У	н362У	6.54	-	-
н362У	н363У	9.85	-	-
н363У	н352У	13.62	-	-

3. Сведения о характеристиках уточняемого земельного участка с кадастровым номером 54:22:014003:78:

№ п/п	Наименование характеристик земельного участка	Значение характеристики
1	2	3
1.	Адрес земельного участка	-
1.1.	Сведения о местоположении земельного участка (при отсутствии адреса) в структурированном в соответствии с федеральной информационной адресной системой виде	-
1.2.	Дополнительные сведения о местоположении земельного участка	-
2.	Площадь земельного участка ± величина погрешности определения (вычисления) площади ($P \pm \Delta P$), м ²	969 ± 11
3.	Формула, примененная для вычисления предельной погрешности определения площади земельного участка, с подставленными значениями и итоговые (вычисленные) значения (ΔP), м ²	$\Delta P = 3.5 * M_t * \sqrt{P} = 3.5 * 0,1 * \sqrt{969} = 11$
4.	Площадь земельного участка согласно сведениям Единого государственного реестра недвижимости (Р _{кад}), м ²	2400
5.	Оценка расхождения Р и Р _{кад} ($P - P_{кад}$), м ²	1431
6.	Предельные минимальный и максимальный размеры земельного участка (Р _{мин} и Р _{макс}), м ²	300 3000
7.	Вид (виды) разрешенного использования	Для ведения личного подсобного хозяйства
7.1.	Дополнительные сведения об использовании земельного участка	-
8.	Кадастровый или иной государственный учетный номер (инвентарный) здания, сооружения, объекта незавершенного строительства, расположенного на земельном участке	54:22:014003:210
9.	Сведения о земельных участках (землях общего пользования, территории общего пользования), посредством которых обеспечивается доступ	земли общего пользования

3. Сведения о характеристиках уточняемого земельного участка с кадастровым номером 54:22:014003:78:		
№ п/п	Наименование характеристик земельного участка	Значение характеристики
1	2	3
10.	Иные сведения	В результате уточнения местоположения границ земельного участка получено значение площади, которое меньше значения площади земельного участка, сведения о которой относительно этого земельного участка содержатся в ЕГРН, более чем на десять процентов. В соответствии с ч.5 ст.42.8 Федерального закона от 24.07.2007 №221-ФЗ «О кадастровой деятельности» письменное согласие правообладателя земельного участка с результатами комплексных кадастровых работ включено в состав Приложения.
4. Пояснения к сведениям об уточняемом земельном участке с кадастровым номером 54:22:014003:78:		
1	-	

Сведения об уточняемых земельных участках

1. Сведения о характерных точках границ уточняемого земельного участка с кадастровым номером 54:22:014003:79:

Система координат МСК НСО, зона 4

Зона № 4

Обозначение характерных точек границ	Координаты, м				Метод определения координат	Формулы, примененные для расчета средней квадратической погрешности определения координат характерных точек границ (Mt), с подставленными в такие формулы значениями и итоговые (вычисленные) значения Mt, м	Описание закрепления точки
	содержатся в Едином государственном реестре недвижимости		определены в результате выполнения комплексных кадастровых работ				
	X	Y	X	Y			
1	2	3	4	5	6	7	8
н364У	-	-	403970.58	4172266.86	Фотограмметрический метод	$Mt = \sqrt{(m_0^2 + m_1^2)}$	Закрепление отсутствует
н365У	-	-	403970.68	4172268.04	Фотограмметрический метод	$Mt = \sqrt{(m_0^2 + m_1^2)}$	Закрепление отсутствует
н352У	-	-	403962.22	4172277.89	Фотограмметрический метод	$Mt = \sqrt{(m_0^2 + m_1^2)}$	Закрепление отсутствует
н363У	-	-	403952.22	4172268.65	Фотограмметрический метод	$Mt = \sqrt{(m_0^2 + m_1^2)}$	Закрепление отсутствует
н362У	-	-	403945.01	4172261.94	Фотограмметрический метод	$Mt = \sqrt{(m_0^2 + m_1^2)}$	Закрепление отсутствует
н361У	-	-	403940.76	4172256.97	Фотограмметрический метод	$Mt = \sqrt{(m_0^2 + m_1^2)}$	Закрепление отсутствует
н360У	-	-	403940.46	4172255.38	Фотограмметрический метод	$Mt = \sqrt{(m_0^2 + m_1^2)}$	Закрепление отсутствует
н359У	-	-	403928.35	4172242.85	Фотограмметрический метод	$Mt = \sqrt{(m_0^2 + m_1^2)}$	Закрепление отсутствует
н366У	-	-	403938.18	4172228.88	Фотограмметрический метод	$Mt = \sqrt{(m_0^2 + m_1^2)}$	Закрепление отсутствует
н364У	-	-	403970.58	4172266.86	Фотограмметрический метод	$Mt = \sqrt{(m_0^2 + m_1^2)}$	Закрепление отсутствует

2. Сведения о частях границ уточняемого земельного участка с кадастровым номером 54:22:014003:79:

Обозначение части границ		Горизонтальное проложение (S), м	Описание прохождения части границ	Сведения о согласовании местоположения границ (согласовано/спорное)
от т.	до т.			
1	2	3	4	5
н364У	н365У	1.18	-	-
н365У	н352У	12.98	-	-
н352У	н363У	13.62	-	-

2. Сведения о частях границ уточняемого земельного участка с кадастровым номером 54:22:014003:79:				
Обозначение части границ		Горизонтальное проложение (S), м	Описание прохождения части границ	Сведения о согласовании местоположения границ (согласовано/спорное)
от т.	до т.			
1	2	3	4	5
н363У	н362У	9.85	-	-
н362У	н361У	6.54	-	-
н361У	н360У	1.62	-	-
н360У	н359У	17.43	-	-
н359У	н366У	17.08	-	-
н366У	н364У	49.92	-	-
3. Сведения о характеристиках уточняемого земельного участка с кадастровым номером 54:22:014003:79:				
№ п/п	Наименование характеристик земельного участка		Значение характеристики	
1	2		3	
1.	Адрес земельного участка		-	
1.1.	Сведения о местоположении земельного участка (при отсутствии адреса) в структурированном в соответствии с федеральной информационной адресной системой виде		-	
1.2.	Дополнительные сведения о местоположении земельного участка		-	
2.	Площадь земельного участка ± величина погрешности определения (вычисления) площади ($P \pm \Delta P$), м2		775 ± 10	
3.	Формула, примененная для вычисления предельной погрешности определения площади земельного участка, с подставленными значениями и итоговые (вычисленные) значения(ΔP), м2		$\Delta P = 3.5 * M_t * \sqrt{P} = 3.5 * 0,1 * \sqrt{775} = 10$	
4.	Площадь земельного участка согласно сведениям Единого государственного реестра недвижимости (Ркад), м2		700	
5.	Оценка расхождения Р и Ркад ($P - P_{кад}$), м2		75	
6.	Предельные минимальный и максимальный размеры земельного участка (Рмин и Рмакс), м2		300 3000	
7.	Вид (виды) разрешенного использования		Для ведения личного подсобного хозяйства	
7.1.	Дополнительные сведения об использовании земельного участка		-	
8.	Кадастровый или иной государственный учетный номер (инвентарный) здания, сооружения, объекта незавершенного строительства, расположенного на земельном участке		54:22:014003:210	
9.	Сведения о земельных участках (землях общего пользования, территории общего пользования), посредством которых обеспечивается доступ		земли общего пользования	
10.	Иные сведения		-	
4. Пояснения к сведениям об уточняемом земельном участке с кадастровым номером 54:22:014003:79:				
1	-			

Сведения об уточняемых земельных участках

1. Сведения о характерных точках границ уточняемого земельного участка с кадастровым номером 54:22:014003:80:

Система координат МСК НСО, зона 4

Зона № 4

Обозначение характерных точек границ	Координаты, м				Метод определения координат	Формулы, примененные для расчета средней квадратической погрешности определения координат характерных точек границ (Mt), с подставленными в такие формулы значениями и итоговые (вычисленные) значения Mt, м	Описание закрепле- ния точки
	содержатся в Едином государственном реестре недвижимости		определены в результате выполнения комплексных кадастровых работ				
	X	Y	X	Y			
1	2	3	4	5	6	7	8
н367У	-	-	403771.75	4172098.52	Фотограмме- трический метод	$Mt = \sqrt{(m_0^2 + m_1^2)}$	Закреплени- е отсутствует
н368У	-	-	403773.15	4172099.67	Фотограмме- трический метод	$Mt = \sqrt{(m_0^2 + m_1^2)}$	Закреплени- е отсутствует
н369У	-	-	403773.15	4172101.87	Фотограмме- трический метод	$Mt = \sqrt{(m_0^2 + m_1^2)}$	Закреплени- е отсутствует
н370У	-	-	403775.35	4172101.87	Фотограмме- трический метод	$Mt = \sqrt{(m_0^2 + m_1^2)}$	Закреплени- е отсутствует
н371У	-	-	403792.30	4172117.39	Фотограмме- трический метод	$Mt = \sqrt{(m_0^2 + m_1^2)}$	Закреплени- е отсутствует
н372У	-	-	403803.70	4172128.84	Фотограмме- трический метод	$Mt = \sqrt{(m_0^2 + m_1^2)}$	Закреплени- е отсутствует
н240У	-	-	403789.73	4172143.24	Фотограмме- трический метод	$Mt = \sqrt{(m_0^2 + m_1^2)}$	Закреплени- е отсутствует
н239У	-	-	403768.08	4172123.04	Фотограмме- трический метод	$Mt = \sqrt{(m_0^2 + m_1^2)}$	Закреплени- е отсутствует
н238У	-	-	403757.42	4172113.55	Фотограмме- трический метод	$Mt = \sqrt{(m_0^2 + m_1^2)}$	Закреплени- е отсутствует
н367У	-	-	403771.75	4172098.52	Фотограмме- трический метод	$Mt = \sqrt{(m_0^2 + m_1^2)}$	Закреплени- е отсутствует

2. Сведения о частях границ уточняемого земельного участка с кадастровым номером 54:22:014003:80:

Обозначение части границ		Горизонтальное проложение (S), м	Описание прохождения части границ	Сведения о согласовании местоположения границ (согласовано/спорное)
от т.	до т.			
1	2	3	4	5
н367У	н368У	1.81	-	-
н368У	н369У	2.20	-	-
н369У	н370У	2.20	-	-

2. Сведения о частях границ уточняемого земельного участка с кадастровым номером 54:22:014003:80:				
Обозначение части границ		Горизонтальное проложение (S), м	Описание прохождения части границ	Сведения о согласовании местоположения границ (согласовано/спорное)
от т.	до т.			
1	2	3	4	5
н370У	н371У	22.98	-	-
н371У	н372У	16.16	-	-
н372У	н240У	20.06	-	-
н240У	н239У	29.61	-	-
н239У	н238У	14.27	-	-
н238У	н367У	20.77	-	-
3. Сведения о характеристиках уточняемого земельного участка с кадастровым номером 54:22:014003:80:				
№ п/п	Наименование характеристик земельного участка		Значение характеристики	
1	2		3	
1.	Адрес земельного участка		-	
1.1.	Сведения о местоположении земельного участка (при отсутствии адреса) в структурированном в соответствии с федеральной информационной адресной системой виде		-	
1.2.	Дополнительные сведения о местоположении земельного участка		-	
2.	Площадь земельного участка ± величина погрешности определения (вычисления) площади (Р ± ΔР), м2		900 ± 10	
3.	Формула, примененная для вычисления предельной погрешности определения площади земельного участка, с подставленными значениями и итоговые (вычисленные) значения(ΔР), м2		ΔР=3.5*Мт*√Р=3.5*0,1*√900=10	
4.	Площадь земельного участка согласно сведениям Единого государственного реестра недвижимости (Ркад), м2		900	
5.	Оценка расхождения Р и Ркад (Р – Ркад), м2		0	
6.	Предельные минимальный и максимальный размеры земельного участка (Рмин и Рмакс), м2		300 3000	
7.	Вид (виды) разрешенного использования		Для ведения личного подсобного хозяйства	
7.1.	Дополнительные сведения об использовании земельного участка		-	
8.	Кадастровый или иной государственный учетный номер (инвентарный) здания, сооружения, объекта незавершенного строительства, расположенного на земельном участке		-	
9.	Сведения о земельных участках (землях общего пользования, территории общего пользования), посредством которых обеспечивается доступ		земли общего пользования	
10.	Иные сведения		-	
4. Пояснения к сведениям об уточняемом земельном участке с кадастровым номером 54:22:014003:80:				
1	-			

Сведения об уточняемых земельных участках

1. Сведения о характерных точках границ уточняемого земельного участка с кадастровым номером 54:22:014003:81:

Система координат МСК НСО, зона 4

Зона № 4

Обозначение характерных точек границ	Координаты, м				Метод определения координат	Формулы, примененные для расчета средней квадратической погрешности определения координат характерных точек границ (Mt), с подставленными в такие формулы значениями и итоговые (вычисленные) значения Mt, м	Описание закрепления точки
	содержатся в Едином государственном реестре недвижимости		определены в результате выполнения комплексных кадастровых работ				
	X	Y	X	Y			
1	2	3	4	5	6	7	8
н373У	-	-	403847.74	4172171.39	Фотограмметрический метод	$Mt = \sqrt{(m_0^2 + m_1^2)}$	Закрепление отсутствует
н374У	-	-	403855.03	4172164.51	Фотограмметрический метод	$Mt = \sqrt{(m_0^2 + m_1^2)}$	Закрепление отсутствует
н375У	-	-	403858.70	4172161.04	Фотограмметрический метод	$Mt = \sqrt{(m_0^2 + m_1^2)}$	Закрепление отсутствует
н376У	-	-	403860.80	4172159.48	Фотограмметрический метод	$Mt = \sqrt{(m_0^2 + m_1^2)}$	Закрепление отсутствует
н377У	-	-	403876.38	4172174.32	Фотограмметрический метод	$Mt = \sqrt{(m_0^2 + m_1^2)}$	Закрепление отсутствует
н378У	-	-	403883.63	4172182.52	Фотограмметрический метод	$Mt = \sqrt{(m_0^2 + m_1^2)}$	Закрепление отсутствует
н379У	-	-	403872.31	4172194.24	Фотограмметрический метод	$Mt = \sqrt{(m_0^2 + m_1^2)}$	Закрепление отсутствует
н380У	-	-	403865.18	4172188.98	Фотограмметрический метод	$Mt = \sqrt{(m_0^2 + m_1^2)}$	Закрепление отсутствует
н381У	-	-	403857.00	4172180.80	Фотограмметрический метод	$Mt = \sqrt{(m_0^2 + m_1^2)}$	Закрепление отсутствует
н373У	-	-	403847.74	4172171.39	Фотограмметрический метод	$Mt = \sqrt{(m_0^2 + m_1^2)}$	Закрепление отсутствует

2. Сведения о частях границ уточняемого земельного участка с кадастровым номером 54:22:014003:81:

Обозначение части границ		Горизонтальное проложение (S), м	Описание прохождения части границ	Сведения о согласовании местоположения границ (согласовано/спорное)
от т.	до т.			
1	2	3	4	5
н373У	н374У	10.02	-	-
н374У	н375У	5.05	-	-
н375У	н376У	2.62	-	-

2. Сведения о частях границ уточняемого земельного участка с кадастровым номером 54:22:014003:81:				
Обозначение части границ		Горизонтальное проложение (S), м	Описание прохождения части границ	Сведения о согласовании местоположения границ (согласовано/спорное)
от т.	до т.			
1	2	3	4	5
н376У	н377У	21.52	-	-
н377У	н378У	10.95	-	-
н378У	н379У	16.29	-	-
н379У	н380У	8.86	-	-
н380У	н381У	11.57	-	-
н381У	н373У	13.20	-	-
3. Сведения о характеристиках уточняемого земельного участка с кадастровым номером 54:22:014003:81:				
№ п/п	Наименование характеристик земельного участка		Значение характеристики	
1	2		3	
1.	Адрес земельного участка		-	
1.1.	Сведения о местоположении земельного участка (при отсутствии адреса) в структурированном в соответствии с федеральной информационной адресной системой виде		-	
1.2.	Дополнительные сведения о местоположении земельного участка		-	
2.	Площадь земельного участка ± величина погрешности определения (вычисления) площади (Р ± ΔР), м2		590 ± 9	
3.	Формула, примененная для вычисления предельной погрешности определения площади земельного участка, с подставленными значениями и итоговые (вычисленные) значения(ΔР), м2		ΔР=3.5*Мt*√Р=3.5*0,1*√590=9	
4.	Площадь земельного участка согласно сведениям Единого государственного реестра недвижимости (Ркад), м2		500	
5.	Оценка расхождения Р и Ркад (Р – Ркад), м2		90	
6.	Предельные минимальный и максимальный размеры земельного участка (Рмин и Рмакс), м2		300 3000	
7.	Вид (виды) разрешенного использования		Для ведения личного подсобного хозяйства	
7.1.	Дополнительные сведения об использовании земельного участка		-	
8.	Кадастровый или иной государственный учетный номер (инвентарный) здания, сооружения, объекта незавершенного строительства, расположенного на земельном участке		54:22:014003:392	
9.	Сведения о земельных участках (землях общего пользования, территории общего пользования), посредством которых обеспечивается доступ		земли общего пользования	
10.	Иные сведения		-	
4. Пояснения к сведениям об уточняемом земельном участке с кадастровым номером 54:22:014003:81:				
1	-			

Сведения об уточняемых земельных участках

1. Сведения о характерных точках границ уточняемого земельного участка с кадастровым номером 54:22:014003:82:

Система координат МСК НСО, зона 4

Зона № 4

Обозначение характерных точек границ	Координаты, м				Метод определения координат	Формулы, примененные для расчета средней квадратической погрешности определения координат характерных точек границ (Mt), с подставленными в такие формулы значениями и итоговые (вычисленные) значения Mt, м	Описание закрепления точки
	содержатся в Едином государственном реестре недвижимости		определены в результате выполнения комплексных кадастровых работ				
	X	Y	X	Y			
1	2	3	4	5	6	7	8
н382У	-	-	403337.06	4172343.64	Фотограмметрический метод	$Mt = \sqrt{(m_0^2 + m_1^2)}$	Закрепление отсутствует
н383У	-	-	403319.84	4172363.69	Фотограмметрический метод	$Mt = \sqrt{(m_0^2 + m_1^2)}$	Закрепление отсутствует
н384У	-	-	403309.89	4172355.12	Фотограмметрический метод	$Mt = \sqrt{(m_0^2 + m_1^2)}$	Закрепление отсутствует
н385У	-	-	403270.66	4172318.72	Фотограмметрический метод	$Mt = \sqrt{(m_0^2 + m_1^2)}$	Закрепление отсутствует
н386У	-	-	403260.86	4172309.70	Фотограмметрический метод	$Mt = \sqrt{(m_0^2 + m_1^2)}$	Закрепление отсутствует
н387У	-	-	403279.05	4172290.42	Фотограмметрический метод	$Mt = \sqrt{(m_0^2 + m_1^2)}$	Закрепление отсутствует
н388У	-	-	403300.79	4172310.60	Фотограмметрический метод	$Mt = \sqrt{(m_0^2 + m_1^2)}$	Закрепление отсутствует
н389У	-	-	403320.84	4172329.51	Фотограмметрический метод	$Mt = \sqrt{(m_0^2 + m_1^2)}$	Закрепление отсутствует
н390У	-	-	403330.72	4172338.13	Фотограмметрический метод	$Mt = \sqrt{(m_0^2 + m_1^2)}$	Закрепление отсутствует
н382У	-	-	403337.06	4172343.64	Фотограмметрический метод	$Mt = \sqrt{(m_0^2 + m_1^2)}$	Закрепление отсутствует

2. Сведения о частях границ уточняемого земельного участка с кадастровым номером 54:22:014003:82:

Обозначение части границ		Горизонтальное проложение (S), м	Описание прохождения части границ	Сведения о согласовании местоположения границ (согласовано/спорное)
от т.	до т.			
1	2	3	4	5
н382У	н383У	26.43	-	-
н383У	н384У	13.13	-	-
н384У	н385У	53.52	-	-

2. Сведения о частях границ уточняемого земельного участка с кадастровым номером 54:22:014003:82:				
Обозначение части границ		Горизонтальное проложение (S), м	Описание прохождения части границ	Сведения о согласовании местоположения границ (согласовано/спорное)
от т.	до т.			
1	2	3	4	5
н385У	н386У	13.32	-	-
н386У	н387У	26.51	-	-
н387У	н388У	29.66	-	-
н388У	н389У	27.56	-	-
н389У	н390У	13.11	-	-
н390У	н382У	8.40	-	-
3. Сведения о характеристиках уточняемого земельного участка с кадастровым номером 54:22:014003:82:				
№ п/п	Наименование характеристик земельного участка		Значение характеристики	
1	2		3	
1.	Адрес земельного участка		-	
1.1.	Сведения о местоположении земельного участка (при отсутствии адреса) в структурированном в соответствии с федеральной информационной адресной системой виде		-	
1.2.	Дополнительные сведения о местоположении земельного участка		-	
2.	Площадь земельного участка ± величина погрешности определения (вычисления) площади ($P \pm \Delta P$), м2		2095 ± 16	
3.	Формула, примененная для вычисления предельной погрешности определения площади земельного участка, с подставленными значениями и итоговые (вычисленные) значения(ΔP), м2		$\Delta P = 3.5 * M_t * \sqrt{P} = 3.5 * 0,1 * \sqrt{2095} = 16$	
4.	Площадь земельного участка согласно сведениям Единого государственного реестра недвижимости (Ркад), м2		1800	
5.	Оценка расхождения Р и Ркад ($P - P_{кад}$), м2		295	
6.	Предельные минимальный и максимальный размеры земельного участка (Рмин и Рмакс), м2		300 3000	
7.	Вид (виды) разрешенного использования		Для ведения личного подсобного хозяйства	
7.1.	Дополнительные сведения об использовании земельного участка		-	
8.	Кадастровый или иной государственный учетный номер (инвентарный) здания, сооружения, объекта незавершенного строительства, расположенного на земельном участке		54:22:014003:196	
9.	Сведения о земельных участках (землях общего пользования, территории общего пользования), посредством которых обеспечивается доступ		земли общего пользования	
10.	Иные сведения		-	
4. Пояснения к сведениям об уточняемом земельном участке с кадастровым номером 54:22:014003:82:				
1	-			

Сведения об уточняемых земельных участках

1. Сведения о характерных точках границ уточняемого земельного участка с кадастровым номером 54:22:014003:85:

Система координат МСК НСО, зона 4

Зона № 4

Обозначение характерных точек границ	Координаты, м				Метод определения координат	Формулы, примененные для расчета средней квадратической погрешности определения координат характерных точек границ (Mt), с подставленными в такие формулы значениями и итоговые (вычисленные) значения Mt, м	Описание закрепления точки
	содержатся в Едином государственном реестре недвижимости		определены в результате выполнения комплексных кадастровых работ				
	X	Y	X	Y			
1	2	3	4	5	6	7	8
н383У	-	-	403319.84	4172363.69	Фотограмметрический метод	$Mt = \sqrt{(m_0^2 + m_1^2)}$	Закрепление отсутствует
н391У	-	-	403302.29	4172382.81	Фотограмметрический метод	$Mt = \sqrt{(m_0^2 + m_1^2)}$	Закрепление отсутствует
н392У	-	-	403285.36	4172368.30	Фотограмметрический метод	$Mt = \sqrt{(m_0^2 + m_1^2)}$	Закрепление отсутствует
н393У	-	-	403256.90	4172339.75	Фотограмметрический метод	$Mt = \sqrt{(m_0^2 + m_1^2)}$	Закрепление отсутствует
н394У	-	-	403247.36	4172330.44	Фотограмметрический метод	$Mt = \sqrt{(m_0^2 + m_1^2)}$	Закрепление отсутствует
н395У	-	-	403243.85	4172326.33	Фотограмметрический метод	$Mt = \sqrt{(m_0^2 + m_1^2)}$	Закрепление отсутствует
н396У	-	-	403258.43	4172307.83	Фотограмметрический метод	$Mt = \sqrt{(m_0^2 + m_1^2)}$	Закрепление отсутствует
н386У	-	-	403260.86	4172309.70	Фотограмметрический метод	$Mt = \sqrt{(m_0^2 + m_1^2)}$	Закрепление отсутствует
н385У	-	-	403270.66	4172318.72	Фотограмметрический метод	$Mt = \sqrt{(m_0^2 + m_1^2)}$	Закрепление отсутствует
н384У	-	-	403309.89	4172355.12	Фотограмметрический метод	$Mt = \sqrt{(m_0^2 + m_1^2)}$	Закрепление отсутствует
н383У	-	-	403319.84	4172363.69	Фотограмметрический метод	$Mt = \sqrt{(m_0^2 + m_1^2)}$	Закрепление отсутствует

2. Сведения о частях границ уточняемого земельного участка с кадастровым номером 54:22:014003:85:

Обозначение части границ		Горизонтальное проложение (S), м	Описание прохождения части границ	Сведения о согласовании местоположения границ (согласовано/спорное)
от т.	до т.			
1	2	3	4	5
н383У	н391У	25.95	-	-

2. Сведения о частях границ уточняемого земельного участка с кадастровым номером 54:22:014003:85:				
Обозначение части границ		Горизонтальное проложение (S), м	Описание прохождения части границ	Сведения о согласовании местоположения границ (согласовано/спорное)
от т.	до т.			
1	2	3	4	5
н391У	н392У	22.30	-	-
н392У	н393У	40.31	-	-
н393У	н394У	13.33	-	-
н394У	н395У	5.40	-	-
н395У	н396У	23.55	-	-
н396У	н386У	3.07	-	-
н386У	н385У	13.32	-	-
н385У	н384У	53.52	-	-
н384У	н383У	13.13	-	-
3. Сведения о характеристиках уточняемого земельного участка с кадастровым номером 54:22:014003:85:				
№ п/п	Наименование характеристик земельного участка		Значение характеристики	
1	2		3	
1.	Адрес земельного участка		-	
1.1.	Сведения о местоположении земельного участка (при отсутствии адреса) в структурированном в соответствии с федеральной информационной адресной системой виде		-	
1.2.	Дополнительные сведения о местоположении земельного участка		-	
2.	Площадь земельного участка ± величина погрешности определения (вычисления) площади (Р ± ΔР), м2		2088 ± 16	
3.	Формула, примененная для вычисления предельной погрешности определения площади земельного участка, с подставленными значениями и итоговые (вычисленные) значения(ΔР), м2		ΔР=3.5*Mt*√P=3.5*0,1*√2088=16	
4.	Площадь земельного участка согласно сведениям Единого государственного реестра недвижимости (Ркад), м2		1800	
5.	Оценка расхождения Р и Ркад (Р – Ркад), м2		288	
6.	Предельные минимальный и максимальный размеры земельного участка (Рмин и Рмакс), м2		300 3000	
7.	Вид (виды) разрешенного использования		Для ведения личного подсобного хозяйства	
7.1.	Дополнительные сведения об использовании земельного участка		-	
8.	Кадастровый или иной государственный учетный номер (инвентарный) здания, сооружения, объекта незавершенного строительства, расположенного на земельном участке		54:22:014003:236	
9.	Сведения о земельных участках (землях общего пользования, территории общего пользования), посредством которых обеспечивается доступ		земли общего пользования	
10.	Иные сведения		-	
4. Пояснения к сведениям об уточняемом земельном участке с кадастровым номером 54:22:014003:85:				
1	-			

Сведения об уточняемых земельных участках

1. Сведения о характерных точках границ уточняемого земельного участка с кадастровым номером 54:22:014003:86:

Система координат МСК НСО, зона 4

Зона № 4

Обозначение характерных точек границ	Координаты, м				Метод определения координат	Формулы, примененные для расчета средней квадратической погрешности определения координат характерных точек границ (Mt), с подставленными в такие формулы значениями и итоговые (вычисленные) значения Mt, м	Описание закрепления точки
	содержатся в Едином государственном реестре недвижимости		определены в результате выполнения комплексных кадастровых работ				
	X	Y	X	Y			
1	2	3	4	5	6	7	8
н391У	-	-	403302.29	4172382.81	Фотограмметрический метод	$Mt = \sqrt{(m_0^2 + m_1^2)}$	Закрепление отсутствует
н397У	-	-	403283.20	4172405.24	Фотограмметрический метод	$Mt = \sqrt{(m_0^2 + m_1^2)}$	Закрепление отсутствует
н398У	-	-	403230.44	4172350.54	Фотограмметрический метод	$Mt = \sqrt{(m_0^2 + m_1^2)}$	Закрепление отсутствует
н399У	-	-	403235.46	4172347.27	Фотограмметрический метод	$Mt = \sqrt{(m_0^2 + m_1^2)}$	Закрепление отсутствует
н400У	-	-	403245.60	4172336.34	Фотограмметрический метод	$Mt = \sqrt{(m_0^2 + m_1^2)}$	Закрепление отсутствует
н401У	-	-	403244.21	4172334.18	Фотограмметрический метод	$Mt = \sqrt{(m_0^2 + m_1^2)}$	Закрепление отсутствует
н394У	-	-	403247.36	4172330.44	Фотограмметрический метод	$Mt = \sqrt{(m_0^2 + m_1^2)}$	Закрепление отсутствует
н393У	-	-	403256.90	4172339.75	Фотограмметрический метод	$Mt = \sqrt{(m_0^2 + m_1^2)}$	Закрепление отсутствует
н392У	-	-	403285.36	4172368.30	Фотограмметрический метод	$Mt = \sqrt{(m_0^2 + m_1^2)}$	Закрепление отсутствует
н391У	-	-	403302.29	4172382.81	Фотограмметрический метод	$Mt = \sqrt{(m_0^2 + m_1^2)}$	Закрепление отсутствует

2. Сведения о частях границ уточняемого земельного участка с кадастровым номером 54:22:014003:86:

Обозначение части границ		Горизонтальное проложение (S), м	Описание прохождения части границ	Сведения о согласовании местоположения границ (согласовано/спорное)
от т.	до т.			
1	2	3	4	5
н391У	н397У	29.45	-	-
н397У	н398У	76.00	-	-
н398У	н399У	5.99	-	-

2. Сведения о частях границ уточняемого земельного участка с кадастровым номером 54:22:014003:86:				
Обозначение части границ		Горизонтальное проложение (S), м	Описание прохождения части границ	Сведения о согласовании местоположения границ (согласовано/спорное)
от т.	до т.			
1	2	3	4	5
н399У	н400У	14.91	-	-
н400У	н401У	2.57	-	-
н401У	н394У	4.89	-	-
н394У	н393У	13.33	-	-
н393У	н392У	40.31	-	-
н392У	н391У	22.30	-	-
3. Сведения о характеристиках уточняемого земельного участка с кадастровым номером 54:22:014003:86:				
№ п/п	Наименование характеристик земельного участка		Значение характеристики	
1	2		3	
1.	Адрес земельного участка		-	
1.1.	Сведения о местоположении земельного участка (при отсутствии адреса) в структурированном в соответствии с федеральной информационной адресной системой виде		-	
1.2.	Дополнительные сведения о местоположении земельного участка		-	
2.	Площадь земельного участка ± величина погрешности определения (вычисления) площади (Р ± ΔР), м2		2031 ± 16	
3.	Формула, примененная для вычисления предельной погрешности определения площади земельного участка, с подставленными значениями и итоговые (вычисленные) значения(ΔР), м2		ΔР=3.5*Mt*√P=3.5*0,1*√2031=16	
4.	Площадь земельного участка согласно сведениям Единого государственного реестра недвижимости (Ркад), м2		2000	
5.	Оценка расхождения Р и Ркад (Р – Ркад), м2		31	
6.	Предельные минимальный и максимальный размеры земельного участка (Рмин и Рмакс), м2		300 3000	
7.	Вид (виды) разрешенного использования		Для ведения личного подсобного хозяйства	
7.1.	Дополнительные сведения об использовании земельного участка		-	
8.	Кадастровый или иной государственный учетный номер (инвентарный) здания, сооружения, объекта незавершенного строительства, расположенного на земельном участке		54:22:014003:236	
9.	Сведения о земельных участках (землях общего пользования, территории общего пользования), посредством которых обеспечивается доступ		земли общего пользования	
10.	Иные сведения		-	
4. Пояснения к сведениям об уточняемом земельном участке с кадастровым номером 54:22:014003:86:				
1	-			

Сведения об уточняемых земельных участках

1. Сведения о характерных точках границ уточняемого земельного участка с кадастровым номером 54:22:014003:89:

Система координат МСК НСО, зона 4

Зона № 4

Обозначение характерных точек границ	Координаты, м				Метод определения координат	Формулы, примененные для расчета средней квадратической погрешности определения координат характерных точек границ (Mt), с подставленными в такие формулы значениями и итоговые (вычисленные) значения Mt, м	Описание закрепления точки
	содержатся в Едином государственном реестре недвижимости		определены в результате выполнения комплексных кадастровых работ				
	X	Y	X	Y			
1	2	3	4	5	6	7	8
н402У	-	-	403760.20	4172315.55	Фотограмметрический метод	$Mt = \sqrt{(m_0^2 + m_1^2)}$	Закрепление отсутствует
н403У	-	-	403745.32	4172334.56	Фотограмметрический метод	$Mt = \sqrt{(m_0^2 + m_1^2)}$	Закрепление отсутствует
н404У	-	-	403727.68	4172319.92	Фотограмметрический метод	$Mt = \sqrt{(m_0^2 + m_1^2)}$	Закрепление отсутствует
н405У	-	-	403716.22	4172309.51	Фотограмметрический метод	$Mt = \sqrt{(m_0^2 + m_1^2)}$	Закрепление отсутствует
н406У	-	-	403706.52	4172300.10	Фотограмметрический метод	$Mt = \sqrt{(m_0^2 + m_1^2)}$	Закрепление отсутствует
н407У	-	-	403699.70	4172293.11	Фотограмметрический метод	$Mt = \sqrt{(m_0^2 + m_1^2)}$	Закрепление отсутствует
н408У	-	-	403717.86	4172272.41	Фотограмметрический метод	$Mt = \sqrt{(m_0^2 + m_1^2)}$	Закрепление отсутствует
н409У	-	-	403723.12	4172277.54	Фотограмметрический метод	$Mt = \sqrt{(m_0^2 + m_1^2)}$	Закрепление отсутствует
н410У	-	-	403732.20	4172287.82	Фотограмметрический метод	$Mt = \sqrt{(m_0^2 + m_1^2)}$	Закрепление отсутствует
н402У	-	-	403760.20	4172315.55	Фотограмметрический метод	$Mt = \sqrt{(m_0^2 + m_1^2)}$	Закрепление отсутствует

2. Сведения о частях границ уточняемого земельного участка с кадастровым номером 54:22:014003:89:

Обозначение части границ		Горизонтальное проложение (S), м	Описание прохождения части границ	Сведения о согласовании местоположения границ (согласовано/спорное)
от т.	до т.			
1	2	3	4	5
н402У	н403У	24.14	-	-
н403У	н404У	22.92	-	-
н404У	н405У	15.48	-	-

2. Сведения о частях границ уточняемого земельного участка с кадастровым номером 54:22:014003:89:				
Обозначение части границ		Горизонтальное проложение (S), м	Описание прохождения части границ	Сведения о согласовании местоположения границ (согласовано/спорное)
от т.	до т.			
1	2	3	4	5
н405У	н406У	13.51	-	-
н406У	н407У	9.77	-	-
н407У	н408У	27.54	-	-
н408У	н409У	7.35	-	-
н409У	н410У	13.72	-	-
н410У	н402У	39.41	-	-
3. Сведения о характеристиках уточняемого земельного участка с кадастровым номером 54:22:014003:89:				
№ п/п	Наименование характеристик земельного участка		Значение характеристики	
1	2		3	
1.	Адрес земельного участка		-	
1.1.	Сведения о местоположении земельного участка (при отсутствии адреса) в структурированном в соответствии с федеральной информационной адресной системой виде		-	
1.2.	Дополнительные сведения о местоположении земельного участка		-	
2.	Площадь земельного участка ± величина погрешности определения (вычисления) площади ($P \pm \Delta P$), м2		1600 ± 14	
3.	Формула, примененная для вычисления предельной погрешности определения площади земельного участка, с подставленными значениями и итоговые (вычисленные) значения(ΔP), м2		$\Delta P = 3.5 * M_t * \sqrt{P} = 3.5 * 0,1 * \sqrt{1600} = 14$	
4.	Площадь земельного участка согласно сведениям Единого государственного реестра недвижимости (Ркад), м2		1600	
5.	Оценка расхождения Р и Ркад ($P - P_{кад}$), м2		0	
6.	Предельные минимальный и максимальный размеры земельного участка (Рмин и Рмакс), м2		300 3000	
7.	Вид (виды) разрешенного использования		Для ведения личного подсобного хозяйства	
7.1.	Дополнительные сведения об использовании земельного участка		-	
8.	Кадастровый или иной государственный учетный номер (инвентарный) здания, сооружения, объекта незавершенного строительства, расположенного на земельном участке		54:22:014003:192	
9.	Сведения о земельных участках (землях общего пользования, территории общего пользования), посредством которых обеспечивается доступ		земли общего пользования	
10.	Иные сведения		-	
4. Пояснения к сведениям об уточняемом земельном участке с кадастровым номером 54:22:014003:89:				
1	-			

Сведения об уточняемых земельных участках

1. Сведения о характерных точках границ уточняемого земельного участка с кадастровым номером 54:22:014003:90:

Система координат МСК НСО, зона 4

Зона № 4

Обозначение характерных точек границ	Координаты, м				Метод определения координат	Формулы, примененные для расчета средней квадратической погрешности определения координат характерных точек границ (Mt), с подставленными в такие формулы значениями и итоговые (вычисленные) значения Mt, м	Описание закрепления точки
	содержатся в Едином государственном реестре недвижимости		определены в результате выполнения комплексных кадастровых работ				
	X	Y	X	Y			
1	2	3	4	5	6	7	8
н411У	-	-	403769.64	4172305.62	Фотограмметрический метод	$Mt = \sqrt{(m_0^2 + m_1^2)}$	Закрепление отсутствует
н402У	-	-	403760.20	4172315.55	Фотограмметрический метод	$Mt = \sqrt{(m_0^2 + m_1^2)}$	Закрепление отсутствует
н410У	-	-	403732.20	4172287.82	Фотограмметрический метод	$Mt = \sqrt{(m_0^2 + m_1^2)}$	Закрепление отсутствует
н409У	-	-	403723.12	4172277.54	Фотограмметрический метод	$Mt = \sqrt{(m_0^2 + m_1^2)}$	Закрепление отсутствует
н408У	-	-	403717.86	4172272.41	Фотограмметрический метод	$Mt = \sqrt{(m_0^2 + m_1^2)}$	Закрепление отсутствует
н412У	-	-	403716.21	4172270.79	Фотограмметрический метод	$Mt = \sqrt{(m_0^2 + m_1^2)}$	Закрепление отсутствует
н413У	-	-	403724.74	4172261.28	Фотограмметрический метод	$Mt = \sqrt{(m_0^2 + m_1^2)}$	Закрепление отсутствует
н414У	-	-	403742.98	4172277.71	Фотограмметрический метод	$Mt = \sqrt{(m_0^2 + m_1^2)}$	Закрепление отсутствует
н411У	-	-	403769.64	4172305.62	Фотограмметрический метод	$Mt = \sqrt{(m_0^2 + m_1^2)}$	Закрепление отсутствует

2. Сведения о частях границ уточняемого земельного участка с кадастровым номером 54:22:014003:90:

Обозначение части границ		Горизонтальное проложение (S), м	Описание прохождения части границ	Сведения о согласовании местоположения границ (согласовано/спорное)
от т.	до т.			
1	2	3	4	5
н411У	н402У	13.70	-	-
н402У	н410У	39.41	-	-
н410У	н409У	13.72	-	-
н409У	н408У	7.35	-	-
н408У	н412У	2.31	-	-

2. Сведения о частях границ уточняемого земельного участка с кадастровым номером 54:22:014003:90:				
Обозначение части границ		Горизонтальное проложение (S), м	Описание прохождения части границ	Сведения о согласовании местоположения границ (согласовано/спорное)
от т.	до т.			
1	2	3	4	5
н412У	н413У	12.78	-	-
н413У	н414У	24.55	-	-
н414У	н411У	38.60	-	-
3. Сведения о характеристиках уточняемого земельного участка с кадастровым номером 54:22:014003:90:				
№ п/п	Наименование характеристик земельного участка		Значение характеристики	
1	2		3	
1.	Адрес земельного участка		-	
1.1.	Сведения о местоположении земельного участка (при отсутствии адреса) в структурированном в соответствии с федеральной информационной адресной системой виде		-	
1.2.	Дополнительные сведения о местоположении земельного участка		-	
2.	Площадь земельного участка ± величина погрешности определения (вычисления) площади ($P \pm \Delta P$), м2		880 ± 10	
3.	Формула, примененная для вычисления предельной погрешности определения площади земельного участка, с подставленными значениями и итоговые (вычисленные) значения(ΔP), м2		$\Delta P = 3.5 * M_t * \sqrt{P} = 3.5 * 0,1 * \sqrt{880} = 10$	
4.	Площадь земельного участка согласно сведениям Единого государственного реестра недвижимости (Ркад), м2		800	
5.	Оценка расхождения Р и Ркад ($P - P_{кад}$), м2		80	
6.	Предельные минимальный и максимальный размеры земельного участка (Рмин и Рмакс), м2		300 3000	
7.	Вид (виды) разрешенного использования		Для ведения личного подсобного хозяйства	
7.1.	Дополнительные сведения об использовании земельного участка		-	
8.	Кадастровый или иной государственный учетный номер (инвентарный) здания, сооружения, объекта незавершенного строительства, расположенного на земельном участке		54:22:014003:192	
9.	Сведения о земельных участках (землях общего пользования, территории общего пользования), посредством которых обеспечивается доступ		земли общего пользования	
10.	Иные сведения		-	
4. Пояснения к сведениям об уточняемом земельном участке с кадастровым номером 54:22:014003:90:				
1	-			

Сведения об уточняемых земельных участках

1. Сведения о характерных точках границ уточняемого земельного участка с кадастровым номером 54:22:014003:91:

Система координат МСК НСО, зона 4

Зона № 4

Обозначение характерных точек границ	Координаты, м				Метод определения координат	Формулы, примененные для расчета средней квадратической погрешности определения координат характерных точек границ (Mt), с подставленными в такие формулы значениями и итоговые (вычисленные) значения Mt, м	Описание закрепления точки
	содержатся в Едином государственном реестре недвижимости		определены в результате выполнения комплексных кадастровых работ				
	X	Y	X	Y			
1	2	3	4	5	6	7	8
н415У	-	-	403771.34	4172325.06	Фотограмметрический метод	$Mt = \sqrt{(m_0^2 + m_1^2)}$	Закрепления отсутствует
н309У	-	-	403784.66	4172338.26	Фотограмметрический метод	$Mt = \sqrt{(m_0^2 + m_1^2)}$	Закрепления отсутствует
н298У	-	-	403768.69	4172356.32	Фотограмметрический метод	$Mt = \sqrt{(m_0^2 + m_1^2)}$	Закрепления отсутствует
н297У	-	-	403729.04	4172392.55	Фотограмметрический метод	$Mt = \sqrt{(m_0^2 + m_1^2)}$	Закрепления отсутствует
н416У	-	-	403716.88	4172378.76	Фотограмметрический метод	$Mt = \sqrt{(m_0^2 + m_1^2)}$	Закрепления отсутствует
н415У	-	-	403771.34	4172325.06	Фотограмметрический метод	$Mt = \sqrt{(m_0^2 + m_1^2)}$	Закрепления отсутствует

2. Сведения о частях границ уточняемого земельного участка с кадастровым номером 54:22:014003:91:

Обозначение части границ		Горизонтальное проложение (S), м	Описание прохождения части границ	Сведения о согласовании местоположения границ (согласовано/спорное)
от т.	до т.			
1	2	3	4	5
н415У	н309У	18.75	-	-
н309У	н298У	24.11	-	-
н298У	н297У	53.71	-	-
н297У	н416У	18.39	-	-
н416У	н415У	76.48	-	-

3. Сведения о характеристиках уточняемого земельного участка с кадастровым номером 54:22:014003:91:

№ п/п	Наименование характеристик земельного участка	Значение характеристики
1	2	3
1.	Адрес земельного участка	-
1.1.	Сведения о местоположении земельного участка (при отсутствии адреса) в структурированном в соответствии с федеральной информационной адресной системой виде	-

3. Сведения о характеристиках уточняемого земельного участка с кадастровым номером 54:22:014003:91:

№ п/п	Наименование характеристик земельного участка	Значение характеристики
1	2	3
1.2.	Дополнительные сведения о местоположении земельного участка	-
2.	Площадь земельного участка \pm величина погрешности определения (вычисления) площади ($P \pm \Delta P$), м2	1499 ± 14
3.	Формула, примененная для вычисления предельной погрешности определения площади земельного участка, с подставленными значениями и итоговые (вычисленные) значения(ΔP), м2	$\Delta P = 3.5 * M_t * \sqrt{P} = 3.5 * 0,1 * \sqrt{1499} = 14$
4.	Площадь земельного участка согласно сведениям Единого государственного реестра недвижимости (Ркад), м2	1500
5.	Оценка расхождения Р и Ркад ($P - P_{кад}$), м2	1
6.	Предельные минимальный и максимальный размеры земельного участка ($P_{мин}$ и $P_{макс}$), м2	300 3000
7.	Вид (виды) разрешенного использования	Для ведения личного подсобного хозяйства
7.1.	Дополнительные сведения об использовании земельного участка	-
8.	Кадастровый или иной государственный учетный номер (инвентарный) здания, сооружения, объекта незавершенного строительства, расположенного на земельном участке	54:22:014003:239
9.	Сведения о земельных участках (землях общего пользования, территории общего пользования), посредством которых обеспечивается доступ	земли общего пользования
10.	Иные сведения	-

4. Пояснения к сведениям об уточняемом земельном участке с кадастровым номером 54:22:014003:91:

1	-
---	---

Сведения об уточняемых земельных участках

1. Сведения о характерных точках границ уточняемого земельного участка с кадастровым номером 54:22:014003:92:

Система координат МСК НСО, зона 4

Зона № 4

Обозначение характерных точек границ	Координаты, м				Метод определения координат	Формулы, примененные для расчета средней квадратической погрешности определения координат характерных точек границ (Mt), с подставленными в такие формулы значениями и итоговые (вычисленные) значения Mt, м	Описание закрепления точки
	содержатся в Едином государственном реестре недвижимости		определены в результате выполнения комплексных кадастровых работ				
	X	Y	X	Y			
1	2	3	4	5	6	7	8
н311У	-	-	403800.20	4172354.96	Фотограмметрический метод	$Mt = \sqrt{(m_0^2 + m_1^2)}$	Закрепление отсутствует
н310У	-	-	403795.75	4172349.64	Фотограмметрический метод	$Mt = \sqrt{(m_0^2 + m_1^2)}$	Закрепление отсутствует
н309У	-	-	403784.66	4172338.26	Фотограмметрический метод	$Mt = \sqrt{(m_0^2 + m_1^2)}$	Закрепление отсутствует
н415У	-	-	403771.34	4172325.06	Фотограмметрический метод	$Mt = \sqrt{(m_0^2 + m_1^2)}$	Закрепление отсутствует
н417У	-	-	403773.48	4172322.92	Фотограмметрический метод	$Mt = \sqrt{(m_0^2 + m_1^2)}$	Закрепление отсутствует
н418У	-	-	403773.96	4172323.43	Фотограмметрический метод	$Mt = \sqrt{(m_0^2 + m_1^2)}$	Закрепление отсутствует
н419У	-	-	403777.55	4172326.50	Фотограмметрический метод	$Mt = \sqrt{(m_0^2 + m_1^2)}$	Закрепление отсутствует
н420У	-	-	403783.19	4172331.34	Фотограмметрический метод	$Mt = \sqrt{(m_0^2 + m_1^2)}$	Закрепление отсутствует
н421У	-	-	403789.57	4172336.92	Фотограмметрический метод	$Mt = \sqrt{(m_0^2 + m_1^2)}$	Закрепление отсутствует
н422У	-	-	403791.43	4172338.58	Фотограмметрический метод	$Mt = \sqrt{(m_0^2 + m_1^2)}$	Закрепление отсутствует
н423У	-	-	403794.64	4172342.33	Фотограмметрический метод	$Mt = \sqrt{(m_0^2 + m_1^2)}$	Закрепление отсутствует
н424У	-	-	403797.84	4172345.32	Фотограмметрический метод	$Mt = \sqrt{(m_0^2 + m_1^2)}$	Закрепление отсутствует
н425У	-	-	403800.82	4172343.18	Фотограмметрический метод	$Mt = \sqrt{(m_0^2 + m_1^2)}$	Закрепление отсутствует

Система координат МСК НСО, зона 4						Зона № 4	
Обозначение характерных точек границ	Координаты, м				Метод опреде- ления координат	Формулы, примененные для расчета средней квадратической погрешности определения координат характерных точек границ (Mt), с подставленными в такие формулы значениями и итоговые (вычисленные) значения Mt, м	Описание закрепле- ния точки
	содержатся в Едином государственном реестре недвижимости		определены в результате выполнения комплексных кадастровых работ				
	X	Y	X	Y			
1	2	3	4	5	6	7	8
н312У	-	-	403807.30	4172350.57	Фотограмме- трический метод	$Mt = \sqrt{(m_0^2 + m_1^2)}$	Закреплени- е отсутствует
н311У	-	-	403800.20	4172354.96	Фотограмме- трический метод	$Mt = \sqrt{(m_0^2 + m_1^2)}$	Закреплени- е отсутствует
2. Сведения о частях границ уточняемого земельного участка с кадастровым номером 54:22:014003:92:							
Обозначение части границ		Горизонтальное проложение (S), м	Описание прохождения части границ	Сведения о согласовании местоположения границ (согласовано/спорное)			
от т.	до т.						
1	2	3	4	5			
н311У	н310У	6.94	-	-			
н310У	н309У	15.89	-	-			
н309У	н415У	18.75	-	-			
н415У	н417У	3.03	-	-			
н417У	н418У	0.70	-	-			
н418У	н419У	4.72	-	-			
н419У	н420У	7.43	-	-			
н420У	н421У	8.48	-	-			
н421У	н422У	2.49	-	-			
н422У	н423У	4.94	-	-			
н423У	н424У	4.38	-	-			
н424У	н425У	3.67	-	-			
н425У	н312У	9.83	-	-			
н312У	н311У	8.35	-	-			
3. Сведения о характеристиках уточняемого земельного участка с кадастровым номером 54:22:014003:92:							
№ п/п	Наименование характеристик земельного участка			Значение характеристики			
1	2			3			
1.	Адрес земельного участка			-			
1.1.	Сведения о местоположении земельного участка (при отсутствии адреса) в структурированном в соответствии с федеральной информационной адресной системой виде			-			
1.2.	Дополнительные сведения о местоположении земельного участка			-			
2.	Площадь земельного участка ± величина погрешности определения (вычисления) площади (P ± ΔP), м2			208 ± 5			

3. Сведения о характеристиках уточняемого земельного участка с кадастровым номером 54:22:014003:92:

№ п/п	Наименование характеристик земельного участка	Значение характеристики
1	2	3
3.	Формула, примененная для вычисления предельной погрешности определения площади земельного участка, с подставленными значениями и итоговые (вычисленные) значения(ΔP), м2	$\Delta P = 3.5 * M_t * \sqrt{P} = 3.5 * 0,1 * \sqrt{208} = 5$
4.	Площадь земельного участка согласно сведениям Единого государственного реестра недвижимости (Ркад), м2	200
5.	Оценка расхождения Р и Ркад ($P - P_{кад}$), м2	8
6.	Предельные минимальный и максимальный размеры земельного участка ($P_{мин}$ и $P_{макс}$), м2	300 3000
7.	Вид (виды) разрешенного использования	Для ведения личного подсобного хозяйства
7.1.	Дополнительные сведения об использовании земельного участка	-
8.	Кадастровый или иной государственный учетный номер (инвентарный) здания, сооружения, объекта незавершенного строительства, расположенного на земельном участке	54:22:014003:239
9.	Сведения о земельных участках (землях общего пользования, территории общего пользования), посредством которых обеспечивается доступ	земли общего пользования
10.	Иные сведения	-

4. Пояснения к сведениям об уточняемом земельном участке с кадастровым номером 54:22:014003:92:

1	-
---	---

Сведения об уточняемых земельных участках

1. Сведения о характерных точках границ уточняемого земельного участка с кадастровым номером 54:22:014003:94:

Система координат МСК НСО, зона 4

Зона № 4

Обозначение характерных точек границ	Координаты, м				Метод определения координат	Формулы, примененные для расчета средней квадратической погрешности определения координат характерных точек границ (Mt), с подставленными в такие формулы значениями и итоговые (вычисленные) значения Mt, м	Описание закрепления точки
	содержатся в Едином государственном реестре недвижимости		определены в результате выполнения комплексных кадастровых работ				
	X	Y	X	Y			
1	2	3	4	5	6	7	8
н426У	-	-	403751.64	4172246.70	Фотограмметрический метод	$Mt = \sqrt{(m_0^2 + m_1^2)}$	Закрепление отсутствует
н427У	-	-	403740.50	4172260.02	Фотограмметрический метод	$Mt = \sqrt{(m_0^2 + m_1^2)}$	Закрепление отсутствует
н257У	-	-	403729.60	4172249.82	Фотограмметрический метод	$Mt = \sqrt{(m_0^2 + m_1^2)}$	Закрепление отсутствует
н256У	-	-	403734.46	4172244.30	Фотограмметрический метод	$Mt = \sqrt{(m_0^2 + m_1^2)}$	Закрепление отсутствует
н428У	-	-	403735.13	4172244.86	Фотограмметрический метод	$Mt = \sqrt{(m_0^2 + m_1^2)}$	Закрепление отсутствует
н429У	-	-	403737.33	4172244.86	Фотограмметрический метод	$Mt = \sqrt{(m_0^2 + m_1^2)}$	Закрепление отсутствует
н430У	-	-	403737.33	4172242.66	Фотограмметрический метод	$Mt = \sqrt{(m_0^2 + m_1^2)}$	Закрепление отсутствует
н251У	-	-	403736.08	4172242.43	Фотограмметрический метод	$Mt = \sqrt{(m_0^2 + m_1^2)}$	Закрепление отсутствует
н250У	-	-	403739.56	4172232.78	Фотограмметрический метод	$Mt = \sqrt{(m_0^2 + m_1^2)}$	Закрепление отсутствует
н249У	-	-	403739.42	4172230.38	Фотограмметрический метод	$Mt = \sqrt{(m_0^2 + m_1^2)}$	Закрепление отсутствует
н431У	-	-	403744.04	4172237.92	Фотограмметрический метод	$Mt = \sqrt{(m_0^2 + m_1^2)}$	Закрепление отсутствует
н426У	-	-	403751.64	4172246.70	Фотограмметрический метод	$Mt = \sqrt{(m_0^2 + m_1^2)}$	Закрепление отсутствует

2. Сведения о частях границ уточняемого земельного участка с кадастровым номером 54:22:014003:94:

Обозначение части границ		Горизонтальное проложение (S), м	Описание прохождения части границ	Сведения о согласовании местоположения границ (согласовано/спорное)
от т.	до т.			

1	2	3	4	5
н426У	н427У	17.36	-	-
н427У	н257У	14.93	-	-
н257У	н256У	7.35	-	-
н256У	н428У	0.87	-	-
н428У	н429У	2.20	-	-
н429У	н430У	2.20	-	-
н430У	н251У	1.27	-	-
н251У	н250У	10.26	-	-
н250У	н249У	2.40	-	-
н249У	н431У	8.84	-	-
н431У	н426У	11.61	-	-

3. Сведения о характеристиках уточняемого земельного участка с кадастровым номером 54:22:014003:94:

№ п/п	Наименование характеристик земельного участка	Значение характеристики
1	2	3
1.	Адрес земельного участка	-
1.1.	Сведения о местоположении земельного участка (при отсутствии адреса) в структурированном в соответствии с федеральной информационной адресной системой виде	-
1.2.	Дополнительные сведения о местоположении земельного участка	-
2.	Площадь земельного участка \pm величина погрешности определения (вычисления) площади ($P \pm \Delta P$), м ²	283 ± 6
3.	Формула, примененная для вычисления предельной погрешности определения площади земельного участка, с подставленными значениями и итоговые (вычисленные) значения (ΔP), м ²	$\Delta P = 3.5 * M_t * \sqrt{P} = 3.5 * 0,1 * \sqrt{283} = 6$
4.	Площадь земельного участка согласно сведениям Единого государственного реестра недвижимости (Р _{кад}), м ²	300
5.	Оценка расхождения Р и Р _{кад} ($P - P_{кад}$), м ²	17
6.	Предельные минимальный и максимальный размеры земельного участка (Р _{мин} и Р _{макс}), м ²	300 3000
7.	Вид (виды) разрешенного использования	Для ведения личного подсобного хозяйства
7.1.	Дополнительные сведения об использовании земельного участка	-
8.	Кадастровый или иной государственный учетный номер (инвентарный) здания, сооружения, объекта незавершенного строительства, расположенного на земельном участке	-
9.	Сведения о земельных участках (землях общего пользования, территории общего пользования), посредством которых обеспечивается доступ	земли общего пользования
10.	Иные сведения	-

4. Пояснения к сведениям об уточняемом земельном участке с кадастровым номером 54:22:014003:94:

1	-
---	---

Сведения об уточняемых земельных участках

1. Сведения о характерных точках границ уточняемого земельного участка с кадастровым номером 54:22:014003:95:

Система координат МСК НСО, зона 4

Зона № 4

Обозначение характерных точек границ	Координаты, м				Метод определения координат	Формулы, примененные для расчета средней квадратической погрешности определения координат характерных точек границ (Mt), с подставленными в такие формулы значениями и итоговые (вычисленные) значения Mt, м	Описание закрепления точки
	содержатся в Едином государственном реестре недвижимости		определены в результате выполнения комплексных кадастровых работ				
	X	Y	X	Y			
1	2	3	4	5	6	7	8
н432У	-	-	403787.83	4172285.84	Фотограмметрический метод	$Mt = \sqrt{(m_0^2 + m_1^2)}$	Закрепление отсутствует
н433У	-	-	403778.96	4172296.16	Фотограмметрический метод	$Mt = \sqrt{(m_0^2 + m_1^2)}$	Закрепление отсутствует
н434У	-	-	403768.70	4172286.52	Фотограмметрический метод	$Mt = \sqrt{(m_0^2 + m_1^2)}$	Закрепление отсутствует
н427У	-	-	403740.50	4172260.02	Фотограмметрический метод	$Mt = \sqrt{(m_0^2 + m_1^2)}$	Закрепление отсутствует
н426У	-	-	403751.64	4172246.70	Фотограмметрический метод	$Mt = \sqrt{(m_0^2 + m_1^2)}$	Закрепление отсутствует
н435У	-	-	403759.98	4172255.58	Фотограмметрический метод	$Mt = \sqrt{(m_0^2 + m_1^2)}$	Закрепление отсутствует
н436У	-	-	403768.60	4172266.36	Фотограмметрический метод	$Mt = \sqrt{(m_0^2 + m_1^2)}$	Закрепление отсутствует
н432У	-	-	403787.83	4172285.84	Фотограмметрический метод	$Mt = \sqrt{(m_0^2 + m_1^2)}$	Закрепление отсутствует

2. Сведения о частях границ уточняемого земельного участка с кадастровым номером 54:22:014003:95:

Обозначение части границ		Горизонтальное проложение (S), м	Описание прохождения части границ	Сведения о согласовании местоположения границ (согласовано/спорное)
от т.	до т.			
1	2	3	4	5
н432У	н433У	13.61	-	-
н433У	н434У	14.08	-	-
н434У	н427У	38.70	-	-
н427У	н426У	17.36	-	-
н426У	н435У	12.18	-	-
н435У	н436У	13.80	-	-
н436У	н432У	27.37	-	-

3. Сведения о характеристиках уточняемого земельного участка с кадастровым номером 54:22:014003:

95:		
№ п/п	Наименование характеристик земельного участка	Значение характеристики
1	2	3
1.	Адрес земельного участка	-
1.1.	Сведения о местоположении земельного участка (при отсутствии адреса) в структурированном в соответствии с федеральной информационной адресной системой виде	-
1.2.	Дополнительные сведения о местоположении земельного участка	-
2.	Площадь земельного участка ± величина погрешности определения (вычисления) площади ($P \pm \Delta P$), м2	801 ± 10
3.	Формула, примененная для вычисления предельной погрешности определения площади земельного участка, с подставленными значениями и итоговые (вычисленные) значения(ΔP), м2	$\Delta P = 3.5 * M_t * \sqrt{P} = 3.5 * 0,1 * \sqrt{801} = 10$
4.	Площадь земельного участка согласно сведениям Единого государственного реестра недвижимости (Ркад), м2	800
5.	Оценка расхождения Р и Ркад ($P - P_{кад}$), м2	1
6.	Предельные минимальный и максимальный размеры земельного участка (Рмин и Рмакс), м2	300 3000
7.	Вид (виды) разрешенного использования	Для ведения личного подсобного хозяйства
7.1.	Дополнительные сведения об использовании земельного участка	-
8.	Кадастровый или иной государственный учетный номер (инвентарный) здания, сооружения, объекта незавершенного строительства, расположенного на земельном участке	54:22:014003:240
9.	Сведения о земельных участках (землях общего пользования, территории общего пользования), посредством которых обеспечивается доступ	земли общего пользования
10.	Иные сведения	-
4. Пояснения к сведениям об уточняемом земельном участке с кадастровым номером 54:22:014003:95:		
1	-	

Сведения об уточняемых земельных участках

1. Сведения о характерных точках границ уточняемого земельного участка с кадастровым номером 54:22:014003:96:

Система координат МСК НСО, зона 4

Зона № 4

Обозначение характерных точек границ	Координаты, м				Метод определения координат	Формулы, примененные для расчета средней квадратической погрешности определения координат характерных точек границ (Mt), с подставленными в такие формулы значениями и итоговые (вычисленные) значения Mt, м	Описание закрепления точки
	содержатся в Едином государственном реестре недвижимости		определены в результате выполнения комплексных кадастровых работ				
	X	Y	X	Y			
1	2	3	4	5	6	7	8
н437У	-	-	403865.28	4172309.10	Фотограмметрический метод	$Mt = \sqrt{(m_0^2 + m_1^2)}$	Закрепления е отсутствует
н438У	-	-	403854.67	4172319.94	Фотограмметрический метод	$Mt = \sqrt{(m_0^2 + m_1^2)}$	Закрепления е отсутствует
н439У	-	-	403839.13	4172305.52	Фотограмметрический метод	$Mt = \sqrt{(m_0^2 + m_1^2)}$	Закрепления е отсутствует
н440У	-	-	403828.36	4172296.76	Фотограмметрический метод	$Mt = \sqrt{(m_0^2 + m_1^2)}$	Закрепления е отсутствует
н441У	-	-	403824.94	4172290.51	Фотограмметрический метод	$Mt = \sqrt{(m_0^2 + m_1^2)}$	Закрепления е отсутствует
н442У	-	-	403814.40	4172280.66	Фотограмметрический метод	$Mt = \sqrt{(m_0^2 + m_1^2)}$	Закрепления е отсутствует
н443У	-	-	403825.59	4172269.46	Фотограмметрический метод	$Mt = \sqrt{(m_0^2 + m_1^2)}$	Закрепления е отсутствует
н444У	-	-	403841.86	4172285.44	Фотограмметрический метод	$Mt = \sqrt{(m_0^2 + m_1^2)}$	Закрепления е отсутствует
н445У	-	-	403846.95	4172289.94	Фотограмметрический метод	$Mt = \sqrt{(m_0^2 + m_1^2)}$	Закрепления е отсутствует
н446У	-	-	403849.71	4172293.65	Фотограмметрический метод	$Mt = \sqrt{(m_0^2 + m_1^2)}$	Закрепления е отсутствует
н437У	-	-	403865.28	4172309.10	Фотограмметрический метод	$Mt = \sqrt{(m_0^2 + m_1^2)}$	Закрепления е отсутствует

2. Сведения о частях границ уточняемого земельного участка с кадастровым номером 54:22:014003:96:

Обозначение части границ		Горизонтальное проложение (S), м	Описание прохождения части границ	Сведения о согласовании местоположения границ (согласовано/спорное)
от т.	до т.			
1	2	3	4	5
н437У	н438У	15.17	-	-

2. Сведения о частях границ уточняемого земельного участка с кадастровым номером 54:22:014003:96:				
Обозначение части границ		Горизонтальное проложение (S), м	Описание прохождения части границ	Сведения о согласовании местоположения границ (согласовано/спорное)
от т.	до т.			
1	2	3	4	5
н438У	н439У	21.20	-	-
н439У	н440У	13.88	-	-
н440У	н441У	7.12	-	-
н441У	н442У	14.43	-	-
н442У	н443У	15.83	-	-
н443У	н444У	22.81	-	-
н444У	н445У	6.79	-	-
н445У	н446У	4.62	-	-
н446У	н437У	21.93	-	-
3. Сведения о характеристиках уточняемого земельного участка с кадастровым номером 54:22:014003:96:				
№ п/п	Наименование характеристик земельного участка		Значение характеристики	
1	2		3	
1.	Адрес земельного участка		-	
1.1.	Сведения о местоположении земельного участка (при отсутствии адреса) в структурированном в соответствии с федеральной информационной адресной системой виде		-	
1.2.	Дополнительные сведения о местоположении земельного участка		-	
2.	Площадь земельного участка ± величина погрешности определения (вычисления) площади (Р ± ΔР), м2		900 ± 10	
3.	Формула, примененная для вычисления предельной погрешности определения площади земельного участка, с подставленными значениями и итоговые (вычисленные) значения(ΔР), м2		ΔР=3.5*Мт*√Р=3.5*0,1*√900=10	
4.	Площадь земельного участка согласно сведениям Единого государственного реестра недвижимости (Ркад), м2		900	
5.	Оценка расхождения Р и Ркад (Р – Ркад), м2		0	
6.	Предельные минимальный и максимальный размеры земельного участка (Рмин и Рмакс), м2		300 3000	
7.	Вид (виды) разрешенного использования		Для ведения личного подсобного хозяйства	
7.1.	Дополнительные сведения об использовании земельного участка		-	
8.	Кадастровый или иной государственный учетный номер (инвентарный) здания, сооружения, объекта незавершенного строительства, расположенного на земельном участке		54:22:014003:242	
9.	Сведения о земельных участках (землях общего пользования, территории общего пользования), посредством которых обеспечивается доступ		земли общего пользования	
10.	Иные сведения		-	
4. Пояснения к сведениям об уточняемом земельном участке с кадастровым номером 54:22:014003:96:				
1	-			

Сведения об уточняемых земельных участках

1. Сведения о характерных точках границ уточняемого земельного участка с кадастровым номером 54:22:014003:97:

Система координат МСК НСО, зона 4

Зона № 4

Обозначение характерных точек границ	Координаты, м				Метод определения координат	Формулы, примененные для расчета средней квадратической погрешности определения координат характерных точек границ (Mt), с подставленными в такие формулы значениями и итоговые (вычисленные) значения Mt, м	Описание закрепления точки
	содержатся в Едином государственном реестре недвижимости		определены в результате выполнения комплексных кадастровых работ				
	X	Y	X	Y			
1	2	3	4	5	6	7	8
н447У	-	-	403797.36	4172275.40	Фотограмметрический метод	$Mt = \sqrt{(m_0^2 + m_1^2)}$	Закрепление отсутствует
н432У	-	-	403787.83	4172285.84	Фотограмметрический метод	$Mt = \sqrt{(m_0^2 + m_1^2)}$	Закрепление отсутствует
н436У	-	-	403768.60	4172266.36	Фотограмметрический метод	$Mt = \sqrt{(m_0^2 + m_1^2)}$	Закрепление отсутствует
н435У	-	-	403759.98	4172255.58	Фотограмметрический метод	$Mt = \sqrt{(m_0^2 + m_1^2)}$	Закрепление отсутствует
н426У	-	-	403751.64	4172246.70	Фотограмметрический метод	$Mt = \sqrt{(m_0^2 + m_1^2)}$	Закрепление отсутствует
н431У	-	-	403744.04	4172237.92	Фотограмметрический метод	$Mt = \sqrt{(m_0^2 + m_1^2)}$	Закрепление отсутствует
н249У	-	-	403739.42	4172230.38	Фотограмметрический метод	$Mt = \sqrt{(m_0^2 + m_1^2)}$	Закрепление отсутствует
н248У	-	-	403736.16	4172225.12	Фотограмметрический метод	$Mt = \sqrt{(m_0^2 + m_1^2)}$	Закрепление отсутствует
н448У	-	-	403743.48	4172218.17	Фотограмметрический метод	$Mt = \sqrt{(m_0^2 + m_1^2)}$	Закрепление отсутствует
н449У	-	-	403747.30	4172223.58	Фотограмметрический метод	$Mt = \sqrt{(m_0^2 + m_1^2)}$	Закрепление отсутствует
н450У	-	-	403750.26	4172228.17	Фотограмметрический метод	$Mt = \sqrt{(m_0^2 + m_1^2)}$	Закрепление отсутствует
н451У	-	-	403753.06	4172231.80	Фотограмметрический метод	$Mt = \sqrt{(m_0^2 + m_1^2)}$	Закрепление отсутствует
н452У	-	-	403769.22	4172246.84	Фотограмметрический метод	$Mt = \sqrt{(m_0^2 + m_1^2)}$	Закрепление отсутствует

Система координат МСК НСО, зона 4						Зона № 4	
Обозначение характеристик точек границ	Координаты, м				Метод определения координат	Формулы, примененные для расчета средней квадратической погрешности определения координат характерных точек границ (Mt), с подставленными в такие формулы значениями и итоговые (вычисленные) значения Mt, м	Описание закрепления точки
	содержатся в Едином государственном реестре недвижимости		определены в результате выполнения комплексных кадастровых работ				
	X	Y	X	Y			
1	2	3	4	5	6	7	8
н447У	-	-	403797.36	4172275.40	Фотограмметрический метод	$Mt = \sqrt{(m_0^2 + m_1^2)}$	Закрепление отсутствует
2. Сведения о частях границ уточняемого земельного участка с кадастровым номером 54:22:014003:97:							
Обозначение части границ		Горизонтальное проложение (S), м	Описание прохождения части границ	Сведения о согласовании местоположения границ (согласовано/спорное)			
от т.	до т.						
1	2	3	4	5			
н447У	н432У	14.14	-	-			
н432У	н436У	27.37	-	-			
н436У	н435У	13.80	-	-			
н435У	н426У	12.18	-	-			
н426У	н431У	11.61	-	-			
н431У	н249У	8.84	-	-			
н249У	н248У	6.19	-	-			
н248У	н448У	10.09	-	-			
н448У	н449У	6.62	-	-			
н449У	н450У	5.46	-	-			
н450У	н451У	4.58	-	-			
н451У	н452У	22.08	-	-			
н452У	н447У	40.09	-	-			
3. Сведения о характеристиках уточняемого земельного участка с кадастровым номером 54:22:014003:97:							
№ п/п	Наименование характеристик земельного участка			Значение характеристики			
1	2			3			
1.	Адрес земельного участка			-			
1.1.	Сведения о местоположении земельного участка (при отсутствии адреса) в структурированном в соответствии с федеральной информационной адресной системой виде			-			
1.2.	Дополнительные сведения о местоположении земельного участка			-			
2.	Площадь земельного участка ± величина погрешности определения (вычисления) площади (P ± ΔP), м2			1000 ± 11			
3.	Формула, примененная для вычисления предельной погрешности определения площади земельного участка, с подставленными значениями и итоговые (вычисленные) значения(ΔP), м2			ΔP=3.5*Mt*√P=3.5*0,1*√1000=11			
4.	Площадь земельного участка согласно сведениям Единого государственного реестра недвижимости (Ркад), м2			1000			
5.	Оценка расхождения P и Ркад (P – Ркад), м2			0			

3. Сведения о характеристиках уточняемого земельного участка с кадастровым номером 54:22:014003:97:

№ п/п	Наименование характеристик земельного участка	Значение характеристики
1	2	3
6.	Предельные минимальный и максимальный размеры земельного участка (Рмин и Рмакс), м2	300 3000
7.	Вид (виды) разрешенного использования	Для ведения личного подсобного хозяйства
7.1.	Дополнительные сведения об использовании земельного участка	-
8.	Кадастровый или иной государственный учетный номер (инвентарный) здания, сооружения, объекта незавершенного строительства, расположенного на земельном участке	54:22:014003:243
9.	Сведения о земельных участках (землях общего пользования, территории общего пользования), посредством которых обеспечивается доступ	земли общего пользования
10.	Иные сведения	-

4. Пояснения к сведениям об уточняемом земельном участке с кадастровым номером 54:22:014003:97:

1	-
---	---

Сведения об уточняемых земельных участках

1. Сведения о характерных точках границ уточняемого земельного участка с кадастровым номером 54:22:014003:98:

Система координат МСК НСО, зона 4

Зона № 4

Обозначение характерных точек границ	Координаты, м				Метод определения координат	Формулы, примененные для расчета средней квадратической погрешности определения координат характерных точек границ (Mt), с подставленными в такие формулы значениями и итоговые (вычисленные) значения Mt, м	Описание закрепления точки
	содержатся в Едином государственном реестре недвижимости		определены в результате выполнения комплексных кадастровых работ				
	X	Y	X	Y			
1	2	3	4	5	6	7	8
н453У	-	-	403806.57	4172265.25	Фотограмметрический метод	$Mt = \sqrt{(m_0^2 + m_1^2)}$	Закрепление отсутствует
н447У	-	-	403797.36	4172275.40	Фотограмметрический метод	$Mt = \sqrt{(m_0^2 + m_1^2)}$	Закрепление отсутствует
н452У	-	-	403769.22	4172246.84	Фотограмметрический метод	$Mt = \sqrt{(m_0^2 + m_1^2)}$	Закрепление отсутствует
н451У	-	-	403753.06	4172231.80	Фотограмметрический метод	$Mt = \sqrt{(m_0^2 + m_1^2)}$	Закрепление отсутствует
н450У	-	-	403750.26	4172228.17	Фотограмметрический метод	$Mt = \sqrt{(m_0^2 + m_1^2)}$	Закрепление отсутствует
н449У	-	-	403747.30	4172223.58	Фотограмметрический метод	$Mt = \sqrt{(m_0^2 + m_1^2)}$	Закрепление отсутствует
н454У	-	-	403757.50	4172212.80	Фотограмметрический метод	$Mt = \sqrt{(m_0^2 + m_1^2)}$	Закрепление отсутствует
н455У	-	-	403767.10	4172223.96	Фотограмметрический метод	$Mt = \sqrt{(m_0^2 + m_1^2)}$	Закрепление отсутствует
н456У	-	-	403778.82	4172235.89	Фотограмметрический метод	$Mt = \sqrt{(m_0^2 + m_1^2)}$	Закрепление отсутствует
н457У	-	-	403777.99	4172236.89	Фотограмметрический метод	$Mt = \sqrt{(m_0^2 + m_1^2)}$	Закрепление отсутствует
н458У	-	-	403786.83	4172245.35	Фотограмметрический метод	$Mt = \sqrt{(m_0^2 + m_1^2)}$	Закрепление отсутствует
н459У	-	-	403785.40	4172246.83	Фотограмметрический метод	$Mt = \sqrt{(m_0^2 + m_1^2)}$	Закрепление отсутствует
н453У	-	-	403806.57	4172265.25	Фотограмметрический метод	$Mt = \sqrt{(m_0^2 + m_1^2)}$	Закрепление отсутствует

2. Сведения о частях границ уточняемого земельного участка с кадастровым номером 54:22:014003:98:

Обозначение части границ		Горизонтальное проложение (S), м	Описание прохождения части границ	Сведения о согласовании местоположения границ (согласовано/спорное)
от т.	до т.			
1	2	3	4	5
н453У	н447У	13.71	-	-
н447У	н452У	40.09	-	-
н452У	н451У	22.08	-	-
н451У	н450У	4.58	-	-
н450У	н449У	5.46	-	-
н449У	н454У	14.84	-	-
н454У	н455У	14.72	-	-
н455У	н456У	16.72	-	-
н456У	н457У	1.30	-	-
н457У	н458У	12.24	-	-
н458У	н459У	2.06	-	-
н459У	н453У	28.06	-	-

3. Сведения о характеристиках уточняемого земельного участка с кадастровым номером 54:22:014003:98:

№ п/п	Наименование характеристик земельного участка	Значение характеристики
1	2	3
1.	Адрес земельного участка	-
1.1.	Сведения о местоположении земельного участка (при отсутствии адреса) в структурированном в соответствии с федеральной информационной адресной системой виде	-
1.2.	Дополнительные сведения о местоположении земельного участка	-
2.	Площадь земельного участка ± величина погрешности определения (вычисления) площади ($P \pm \Delta P$), м ²	997 ± 11
3.	Формула, примененная для вычисления предельной погрешности определения площади земельного участка, с подставленными значениями и итоговые (вычисленные) значения (ΔP), м ²	$\Delta P = 3.5 * M_t * \sqrt{P} = 3.5 * 0,1 * \sqrt{997} = 11$
4.	Площадь земельного участка согласно сведениям Единого государственного реестра недвижимости (Ркад), м ²	1000
5.	Оценка расхождения Р и Ркад ($P - P_{кад}$), м ²	3
6.	Предельные минимальный и максимальный размеры земельного участка ($P_{мин}$ и $P_{макс}$), м ²	300 3000
7.	Вид (виды) разрешенного использования	Для ведения личного подсобного хозяйства
7.1.	Дополнительные сведения об использовании земельного участка	-
8.	Кадастровый или иной государственный учетный номер (инвентарный) здания, сооружения, объекта незавершенного строительства, расположенного на земельном участке	54:22:014003:243
9.	Сведения о земельных участках (землях общего пользования, территории общего пользования), посредством которых обеспечивается доступ	земли общего пользования
10.	Иные сведения	-

4. Пояснения к сведениям об уточняемом земельном участке с кадастровым номером 54:22:014003:98:

1	-

Сведения об уточняемых земельных участках

1. Сведения о характерных точках границ уточняемого земельного участка с кадастровым номером 54:22:014003:99:

Система координат МСК НСО, зона 4

Зона № 4

Обозначение характерных точек границ	Координаты, м				Метод определения координат	Формулы, примененные для расчета средней квадратической погрешности определения координат характерных точек границ (Mt), с подставленными в такие формулы значениями и итоговые (вычисленные) значения Mt, м	Описание закрепления точки
	содержатся в Едином государственном реестре недвижимости		определены в результате выполнения комплексных кадастровых работ				
	X	Y	X	Y			
1	2	3	4	5	6	7	8
н340У	-	-	403871.54	4172293.72	Фотограмметрический метод	$Mt = \sqrt{(m_0^2 + m_1^2)}$	Закрепление отсутствует
н339У	-	-	403876.57	4172298.85	Фотограмметрический метод	$Mt = \sqrt{(m_0^2 + m_1^2)}$	Закрепление отсутствует
н437У	-	-	403865.28	4172309.10	Фотограмметрический метод	$Mt = \sqrt{(m_0^2 + m_1^2)}$	Закрепление отсутствует
н446У	-	-	403849.71	4172293.65	Фотограмметрический метод	$Mt = \sqrt{(m_0^2 + m_1^2)}$	Закрепление отсутствует
н445У	-	-	403846.95	4172289.94	Фотограмметрический метод	$Mt = \sqrt{(m_0^2 + m_1^2)}$	Закрепление отсутствует
н444У	-	-	403841.86	4172285.44	Фотограмметрический метод	$Mt = \sqrt{(m_0^2 + m_1^2)}$	Закрепление отсутствует
н443У	-	-	403825.59	4172269.46	Фотограмметрический метод	$Mt = \sqrt{(m_0^2 + m_1^2)}$	Закрепление отсутствует
н460У	-	-	403836.22	4172256.79	Фотограмметрический метод	$Mt = \sqrt{(m_0^2 + m_1^2)}$	Закрепление отсутствует
н461У	-	-	403841.37	4172262.16	Фотограмметрический метод	$Mt = \sqrt{(m_0^2 + m_1^2)}$	Закрепление отсутствует
н462У	-	-	403852.55	4172273.79	Фотограмметрический метод	$Mt = \sqrt{(m_0^2 + m_1^2)}$	Закрепление отсутствует
н341У	-	-	403856.00	4172277.40	Фотограмметрический метод	$Mt = \sqrt{(m_0^2 + m_1^2)}$	Закрепление отсутствует
н340У	-	-	403871.54	4172293.72	Фотограмметрический метод	$Mt = \sqrt{(m_0^2 + m_1^2)}$	Закрепление отсутствует

2. Сведения о частях границ уточняемого земельного участка с кадастровым номером 54:22:014003:99:

Обозначение части границ		Горизонтальное проложение (S), м	Описание прохождения части границ	Сведения о согласовании местоположения границ (согласовано/спорное)
от т.	до т.			

1	2	3	4	5
н340У	н339У	7.18	-	-
н339У	н437У	15.25	-	-
н437У	н446У	21.93	-	-
н446У	н445У	4.62	-	-
н445У	н444У	6.79	-	-
н444У	н443У	22.81	-	-
н443У	н460У	16.54	-	-
н460У	н461У	7.44	-	-
н461У	н462У	16.13	-	-
н462У	н341У	4.99	-	-
н341У	н340У	22.54	-	-

3. Сведения о характеристиках уточняемого земельного участка с кадастровым номером 54:22:014003:99:

№ п/п	Наименование характеристик земельного участка	Значение характеристики
1	2	3
1.	Адрес земельного участка	-
1.1.	Сведения о местоположении земельного участка (при отсутствии адреса) в структурированном в соответствии с федеральной информационной адресной системой виде	-
1.2.	Дополнительные сведения о местоположении земельного участка	-
2.	Площадь земельного участка ± величина погрешности определения (вычисления) площади ($P \pm \Delta P$), м2	900 ± 10
3.	Формула, примененная для вычисления предельной погрешности определения площади земельного участка, с подставленными значениями и итоговые (вычисленные) значения(ΔP), м2	$\Delta P = 3.5 * M_t * \sqrt{P} = 3.5 * 0,1 * \sqrt{900} = 10$
4.	Площадь земельного участка согласно сведениям Единого государственного реестра недвижимости (Ркад), м2	900
5.	Оценка расхождения Р и Ркад ($P - P_{кад}$), м2	0
6.	Предельные минимальный и максимальный размеры земельного участка ($P_{мин}$ и $P_{макс}$), м2	300 3000
7.	Вид (виды) разрешенного использования	Для ведения личного подсобного хозяйства
7.1.	Дополнительные сведения об использовании земельного участка	-
8.	Кадастровый или иной государственный учетный номер (инвентарный) здания, сооружения, объекта незавершенного строительства, расположенного на земельном участке	54:22:014003:244
9.	Сведения о земельных участках (землях общего пользования, территории общего пользования), посредством которых обеспечивается доступ	земли общего пользования
10.	Иные сведения	-

4. Пояснения к сведениям об уточняемом земельном участке с кадастровым номером 54:22:014003:99:

1	-
---	---

Сведения об уточняемых земельных участках

1. Сведения о характерных точках границ уточняемого земельного участка с кадастровым номером 54:22:014003:101:

Система координат МСК НСО, зона 4

Зона № 4

Обозначение характерных точек границ	Координаты, м				Метод определения координат	Формулы, примененные для расчета средней квадратической погрешности определения координат характерных точек границ (Mt), с подставленными в такие формулы значениями и итоговые (вычисленные) значения Mt, м	Описание закрепления точки
	содержатся в Едином государственном реестре недвижимости		определены в результате выполнения комплексных кадастровых работ				
	X	Y	X	Y			
1	2	3	4	5	6	7	8
н463У	-	-	403858.84	4172262.62	Фотограмметрический метод	$Mt = \sqrt{(m_0^2 + m_1^2)}$	Закрепления отсутствует
н341У	-	-	403856.00	4172277.40	Фотограмметрический метод	$Mt = \sqrt{(m_0^2 + m_1^2)}$	Закрепления отсутствует
н462У	-	-	403852.55	4172273.79	Фотограмметрический метод	$Mt = \sqrt{(m_0^2 + m_1^2)}$	Закрепления отсутствует
н461У	-	-	403841.37	4172262.16	Фотограмметрический метод	$Mt = \sqrt{(m_0^2 + m_1^2)}$	Закрепления отсутствует
н464У	-	-	403849.85	4172253.13	Фотограмметрический метод	$Mt = \sqrt{(m_0^2 + m_1^2)}$	Закрепления отсутствует
н463У	-	-	403858.84	4172262.62	Фотограмметрический метод	$Mt = \sqrt{(m_0^2 + m_1^2)}$	Закрепления отсутствует

2. Сведения о частях границ уточняемого земельного участка с кадастровым номером 54:22:014003:101:

Обозначение части границ		Горизонтальное проложение (S), м	Описание прохождения части границ	Сведения о согласовании местоположения границ (согласовано/спорное)
от т.	до т.			
1	2	3	4	5
н463У	н341У	15.05	-	-
н341У	н462У	4.99	-	-
н462У	н461У	16.13	-	-
н461У	н464У	12.39	-	-
н464У	н463У	13.07	-	-

3. Сведения о характеристиках уточняемого земельного участка с кадастровым номером 54:22:014003:101:

№ п/п	Наименование характеристик земельного участка	Значение характеристики
1	2	3
1.	Адрес земельного участка	-
1.1.	Сведения о местоположении земельного участка (при отсутствии адреса) в структурированном в соответствии с федеральной информационной адресной системой виде	-

3. Сведения о характеристиках уточняемого земельного участка с кадастровым номером 54:22:014003:101:		
№ п/п	Наименование характеристик земельного участка	Значение характеристики
1	2	3
1.2.	Дополнительные сведения о местоположении земельного участка	-
2.	Площадь земельного участка ± величина погрешности определения (вычисления) площади ($P \pm \Delta P$), м2	210 ± 5
3.	Формула, примененная для вычисления предельной погрешности определения площади земельного участка, с подставленными значениями и итоговые (вычисленные) значения(ΔP), м2	$\Delta P = 3.5 * M_t * \sqrt{P} = 3.5 * 0,1 * \sqrt{210} = 5$
4.	Площадь земельного участка согласно сведениям Единого государственного реестра недвижимости ($R_{\text{кад}}$), м2	200
5.	Оценка расхождения P и $R_{\text{кад}}$ ($P - R_{\text{кад}}$), м2	10
6.	Предельные минимальный и максимальный размеры земельного участка ($R_{\text{мин}}$ и $R_{\text{макс}}$), м2	300 3000
7.	Вид (виды) разрешенного использования	Для ведения личного подсобного хозяйства
7.1.	Дополнительные сведения об использовании земельного участка	-
8.	Кадастровый или иной государственный учетный номер (инвентарный) здания, сооружения, объекта незавершенного строительства, расположенного на земельном участке	54:22:014003:244
9.	Сведения о земельных участках (землях общего пользования, территории общего пользования), посредством которых обеспечивается доступ	земли общего пользования
10.	Иные сведения	-
4. Пояснения к сведениям об уточняемом земельном участке с кадастровым номером 54:22:014003:101:		
1	-	

Сведения об уточняемых земельных участках

1. Сведения о характерных точках границ уточняемого земельного участка с кадастровым номером 54:22:014003:103:

Система координат МСК НСО, зона 4

Зона № 4

Обозначение характерных точек границ	Координаты, м				Метод определения координат	Формулы, примененные для расчета средней квадратической погрешности определения координат характерных точек границ (Mt), с подставленными в такие формулы значениями и итоговые (вычисленные) значения Mt, м	Описание закрепления точки
	содержатся в Едином государственном реестре недвижимости		определены в результате выполнения комплексных кадастровых работ				
	X	Y	X	Y			
1	2	3	4	5	6	7	8
н465У	-	-	403824.93	4172245.53	Фотограмметрический метод	$Mt = \sqrt{(m_0^2 + m_1^2)}$	Закрепление отсутствует
н466У	-	-	403815.41	4172255.36	Фотограмметрический метод	$Mt = \sqrt{(m_0^2 + m_1^2)}$	Закрепление отсутствует
н467У	-	-	403812.15	4172252.32	Фотограмметрический метод	$Mt = \sqrt{(m_0^2 + m_1^2)}$	Закрепление отсутствует
н468У	-	-	403805.62	4172246.88	Фотограмметрический метод	$Mt = \sqrt{(m_0^2 + m_1^2)}$	Закрепление отсутствует
н469У	-	-	403774.20	4172215.70	Фотограмметрический метод	$Mt = \sqrt{(m_0^2 + m_1^2)}$	Закрепление отсутствует
н470У	-	-	403765.50	4172207.63	Фотограмметрический метод	$Mt = \sqrt{(m_0^2 + m_1^2)}$	Закрепление отсутствует
н471У	-	-	403774.41	4172198.30	Фотограмметрический метод	$Mt = \sqrt{(m_0^2 + m_1^2)}$	Закрепление отсутствует
н472У	-	-	403787.14	4172210.52	Фотограмметрический метод	$Mt = \sqrt{(m_0^2 + m_1^2)}$	Закрепление отсутствует
н473У	-	-	403812.34	4172233.06	Фотограмметрический метод	$Mt = \sqrt{(m_0^2 + m_1^2)}$	Закрепление отсутствует
н465У	-	-	403824.93	4172245.53	Фотограмметрический метод	$Mt = \sqrt{(m_0^2 + m_1^2)}$	Закрепление отсутствует

2. Сведения о частях границ уточняемого земельного участка с кадастровым номером 54:22:014003:103:

Обозначение части границ		Горизонтальное проложение (S), м	Описание прохождения части границ	Сведения о согласовании местоположения границ (согласовано/спорное)
от т.	до т.			
1	2	3	4	5
н465У	н466У	13.68	-	-
н466У	н467У	4.46	-	-
н467У	н468У	8.50	-	-

2. Сведения о частях границ уточняемого земельного участка с кадастровым номером 54:22:014003:103:				
Обозначение части границ		Горизонтальное проложение (S), м	Описание прохождения части границ	Сведения о согласовании местоположения границ (согласовано/спорное)
от т.	до т.			
1	2	3	4	5
н468У	н469У	44.27	-	-
н469У	н470У	11.87	-	-
н470У	н471У	12.90	-	-
н471У	н472У	17.65	-	-
н472У	н473У	33.81	-	-
н473У	н465У	17.72	-	-
3. Сведения о характеристиках уточняемого земельного участка с кадастровым номером 54:22:014003:103:				
№ п/п	Наименование характеристик земельного участка		Значение характеристики	
1	2		3	
1.	Адрес земельного участка		-	
1.1.	Сведения о местоположении земельного участка (при отсутствии адреса) в структурированном в соответствии с федеральной информационной адресной системой виде		-	
1.2.	Дополнительные сведения о местоположении земельного участка		-	
2.	Площадь земельного участка ± величина погрешности определения (вычисления) площади (Р ± ΔР), м2		938 ± 11	
3.	Формула, примененная для вычисления предельной погрешности определения площади земельного участка, с подставленными значениями и итоговые (вычисленные) значения(ΔР), м2		ΔР=3.5*Мt*√Р=3.5*0,1*√938=11	
4.	Площадь земельного участка согласно сведениям Единого государственного реестра недвижимости (Ркад), м2		900	
5.	Оценка расхождения Р и Ркад (Р – Ркад), м2		38	
6.	Предельные минимальный и максимальный размеры земельного участка (Рмин и Рмакс), м2		300 3000	
7.	Вид (виды) разрешенного использования		Для ведения личного подсобного хозяйства	
7.1.	Дополнительные сведения об использовании земельного участка		-	
8.	Кадастровый или иной государственный учетный номер (инвентарный) здания, сооружения, объекта незавершенного строительства, расположенного на земельном участке		54:22:014003:245	
9.	Сведения о земельных участках (землях общего пользования, территории общего пользования), посредством которых обеспечивается доступ		земли общего пользования	
10.	Иные сведения		-	
4. Пояснения к сведениям об уточняемом земельном участке с кадастровым номером 54:22:014003:103:				
1	-			

Сведения об уточняемых земельных участках

1. Сведения о характерных точках границ уточняемого земельного участка с кадастровым номером 54:22:014003:104:

Система координат МСК НСО, зона 4

Зона № 4

Обозначение характерных точек границ	Координаты, м				Метод определения координат	Формулы, примененные для расчета средней квадратической погрешности определения координат характерных точек границ (Mt), с подставленными в такие формулы значениями и итоговые (вычисленные) значения Mt, м	Описание закрепления точки
	содержатся в Едином государственном реестре недвижимости		определены в результате выполнения комплексных кадастровых работ				
	X	Y	X	Y			
1	2	3	4	5	6	7	8
н474У	-	-	403872.34	4172258.75	Фотограмметрический метод	$Mt = \sqrt{(m_0^2 + m_1^2)}$	Закрепление отсутствует
н475У	-	-	403877.50	4172264.02	Фотограмметрический метод	$Mt = \sqrt{(m_0^2 + m_1^2)}$	Закрепление отсутствует
н476У	-	-	403885.24	4172272.30	Фотограмметрический метод	$Mt = \sqrt{(m_0^2 + m_1^2)}$	Закрепление отсутствует
н344У	-	-	403882.39	4172279.37	Фотограмметрический метод	$Mt = \sqrt{(m_0^2 + m_1^2)}$	Закрепление отсутствует
н343У	-	-	403872.92	4172270.25	Фотограмметрический метод	$Mt = \sqrt{(m_0^2 + m_1^2)}$	Закрепление отсутствует
н342У	-	-	403867.09	4172264.65	Фотограмметрический метод	$Mt = \sqrt{(m_0^2 + m_1^2)}$	Закрепление отсутствует
н477У	-	-	403847.27	4172245.28	Фотограмметрический метод	$Mt = \sqrt{(m_0^2 + m_1^2)}$	Закрепление отсутствует
н478У	-	-	403857.83	4172233.86	Фотограмметрический метод	$Mt = \sqrt{(m_0^2 + m_1^2)}$	Закрепление отсутствует
н479У	-	-	403863.79	4172238.76	Фотограмметрический метод	$Mt = \sqrt{(m_0^2 + m_1^2)}$	Закрепление отсутствует
н480У	-	-	403866.85	4172241.76	Фотограмметрический метод	$Mt = \sqrt{(m_0^2 + m_1^2)}$	Закрепление отсутствует
н481У	-	-	403877.02	4172249.60	Фотограмметрический метод	$Mt = \sqrt{(m_0^2 + m_1^2)}$	Закрепление отсутствует
н482У	-	-	403875.96	4172254.08	Фотограмметрический метод	$Mt = \sqrt{(m_0^2 + m_1^2)}$	Закрепление отсутствует
н474У	-	-	403872.34	4172258.75	Фотограмметрический метод	$Mt = \sqrt{(m_0^2 + m_1^2)}$	Закрепление отсутствует

2. Сведения о частях границ уточняемого земельного участка с кадастровым номером 54:22:014003:104:

Обозначение части границ		Горизонтальное проложение (S), м	Описание прохождения части границ	Сведения о согласовании местоположения границ (согласовано/спорное)
от т.	до т.			
1	2	3	4	5
н474У	н475У	7.38	-	-
н475У	н476У	11.33	-	-
н476У	н344У	7.62	-	-
н344У	н343У	13.15	-	-
н343У	н342У	8.08	-	-
н342У	н477У	27.71	-	-
н477У	н478У	15.55	-	-
н478У	н479У	7.72	-	-
н479У	н480У	4.29	-	-
н480У	н481У	12.84	-	-
н481У	н482У	4.60	-	-
н482У	н474У	5.91	-	-

3. Сведения о характеристиках уточняемого земельного участка с кадастровым номером 54:22:014003:104:

№ п/п	Наименование характеристик земельного участка	Значение характеристики
1	2	3
1.	Адрес земельного участка	-
1.1.	Сведения о местоположении земельного участка (при отсутствии адреса) в структурированном в соответствии с федеральной информационной адресной системой виде	-
1.2.	Дополнительные сведения о местоположении земельного участка	-
2.	Площадь земельного участка ± величина погрешности определения (вычисления) площади ($P \pm \Delta P$), м2	600 ± 9
3.	Формула, примененная для вычисления предельной погрешности определения площади земельного участка, с подставленными значениями и итоговые (вычисленные) значения (ΔP), м2	$\Delta P = 3.5 * M_t * \sqrt{P} = 3.5 * 0,1 * \sqrt{600} = 9$
4.	Площадь земельного участка согласно сведениям Единого государственного реестра недвижимости (Ркад), м2	600
5.	Оценка расхождения Р и Ркад ($P - P_{кад}$), м2	0
6.	Предельные минимальный и максимальный размеры земельного участка ($P_{мин}$ и $P_{макс}$), м2	300 3000
7.	Вид (виды) разрешенного использования	Для ведения личного подсобного хозяйства
7.1.	Дополнительные сведения об использовании земельного участка	-
8.	Кадастровый или иной государственный учетный номер (инвентарный) здания, сооружения, объекта незавершенного строительства, расположенного на земельном участке	54:22:014003:246
9.	Сведения о земельных участках (землях общего пользования, территории общего пользования), посредством которых обеспечивается доступ	земли общего пользования
10.	Иные сведения	-

4. Пояснения к сведениям об уточняемом земельном участке с кадастровым номером 54:22:014003:104:

1	-

Сведения об уточняемых земельных участках

1. Сведения о характерных точках границ уточняемого земельного участка с кадастровым номером 54:22:014003:105:

Система координат МСК НСО, зона 4

Зона № 4

Обозначение характерных точек границ	Координаты, м				Метод определения координат	Формулы, примененные для расчета средней квадратической погрешности определения координат характерных точек границ (Mt), с подставленными в такие формулы значениями и итоговые (вычисленные) значения Mt, м	Описание закрепления точки
	содержатся в Едином государственном реестре недвижимости		определены в результате выполнения комплексных кадастровых работ				
	X	Y	X	Y			
1	2	3	4	5	6	7	8
н483У	-	-	403908.07	4172251.55	Фотограмметрический метод	$Mt = \sqrt{(m_0^2 + m_1^2)}$	Закрепление отсутствует
н484У	-	-	403896.19	4172263.71	Фотограмметрический метод	$Mt = \sqrt{(m_0^2 + m_1^2)}$	Закрепление отсутствует
н485У	-	-	403892.93	4172268.97	Фотограмметрический метод	$Mt = \sqrt{(m_0^2 + m_1^2)}$	Закрепление отсутствует
н486У	-	-	403886.54	4172262.41	Фотограмметрический метод	$Mt = \sqrt{(m_0^2 + m_1^2)}$	Закрепление отсутствует
н487У	-	-	403890.32	4172256.88	Фотограмметрический метод	$Mt = \sqrt{(m_0^2 + m_1^2)}$	Закрепление отсутствует
н488У	-	-	403882.06	4172251.46	Фотограмметрический метод	$Mt = \sqrt{(m_0^2 + m_1^2)}$	Закрепление отсутствует
н489У	-	-	403887.40	4172245.78	Фотограмметрический метод	$Mt = \sqrt{(m_0^2 + m_1^2)}$	Закрепление отсутствует
н490У	-	-	403879.72	4172238.65	Фотограмметрический метод	$Mt = \sqrt{(m_0^2 + m_1^2)}$	Закрепление отсутствует
н491У	-	-	403871.51	4172230.92	Фотограмметрический метод	$Mt = \sqrt{(m_0^2 + m_1^2)}$	Закрепление отсутствует
н479У	-	-	403863.79	4172238.76	Фотограмметрический метод	$Mt = \sqrt{(m_0^2 + m_1^2)}$	Закрепление отсутствует
н478У	-	-	403857.83	4172233.86	Фотограмметрический метод	$Mt = \sqrt{(m_0^2 + m_1^2)}$	Закрепление отсутствует
н492У	-	-	403871.58	4172219.46	Фотограмметрический метод	$Mt = \sqrt{(m_0^2 + m_1^2)}$	Закрепление отсутствует
н493У	-	-	403899.59	4172244.97	Фотограмметрический метод	$Mt = \sqrt{(m_0^2 + m_1^2)}$	Закрепление отсутствует

Система координат МСК НСО, зона 4						Зона № 4	
Обозначение характерных точек границ	Координаты, м				Метод опреде- ления координат	Формулы, примененные для расчета средней квадратической погрешности определения координат характерных точек границ (Mt), с подставленными в такие формулы значениями и итоговые (вычисленные) значения Mt, м	Описание закрепле- ния точки
	содержатся в Едином государственном реестре недвижимости		определены в результате выполнения комплексных кадастровых работ				
	X	Y	X	Y			
1	2	3	4	5	6	7	8
н483У	-	-	403908.07	4172251.55	Фотограмме- трический метод	$Mt = \sqrt{(m_0^2 + m_1^2)}$	Закреплени- е отсутствует
2. Сведения о частях границ уточняемого земельного участка с кадастровым номером 54:22:014003:105:							
Обозначение части границ		Горизонтальное проложение (S), м	Описание прохождения части границ	Сведения о согласовании местоположения границ (согласовано/спорное)			
от т.	до т.						
1	2	3	4	5			
н483У	н484У	17.00	-	-			
н484У	н485У	6.19	-	-			
н485У	н486У	9.16	-	-			
н486У	н487У	6.70	-	-			
н487У	н488У	9.88	-	-			
н488У	н489У	7.80	-	-			
н489У	н490У	10.48	-	-			
н490У	н491У	11.28	-	-			
н491У	н479У	11.00	-	-			
н479У	н478У	7.72	-	-			
н478У	н492У	19.91	-	-			
н492У	н493У	37.89	-	-			
н493У	н483У	10.73	-	-			
3. Сведения о характеристиках уточняемого земельного участка с кадастровым номером 54:22:014003:105:							
№ п/п	Наименование характеристик земельного участка			Значение характеристики			
1	2			3			
1.	Адрес земельного участка			-			
1.1.	Сведения о местоположении земельного участка (при отсутствии адреса) в структурированном в соответствии с федеральной информационной адресной системой виде			-			
1.2.	Дополнительные сведения о местоположении земельного участка			-			
2.	Площадь земельного участка ± величина погрешности определения (вычисления) площади (Р ± ΔР), м2			700 ± 9			
3.	Формула, примененная для вычисления предельной погрешности определения площади земельного участка, с подставленными значениями и итоговые (вычисленные) значения(ΔР), м2			$\Delta P=3.5 * Mt * \sqrt{P}=3.5*0,1 * \sqrt{700}=9$			
4.	Площадь земельного участка согласно сведениям Единого государственного реестра недвижимости (Ркад), м2			700			
5.	Оценка расхождения Р и Ркад (Р – Ркад), м2			0			

3. Сведения о характеристиках уточняемого земельного участка с кадастровым номером 54:22:014003:105:

№ п/п	Наименование характеристик земельного участка	Значение характеристики
1	2	3
6.	Предельные минимальный и максимальный размеры земельного участка (Рмин и Рмакс), м2	300 3000
7.	Вид (виды) разрешенного использования	Для ведения личного подсобного хозяйства
7.1.	Дополнительные сведения об использовании земельного участка	-
8.	Кадастровый или иной государственный учетный номер (инвентарный) здания, сооружения, объекта незавершенного строительства, расположенного на земельном участке	54:22:014003:246
9.	Сведения о земельных участках (землях общего пользования, территории общего пользования), посредством которых обеспечивается доступ	земли общего пользования
10.	Иные сведения	-

4. Пояснения к сведениям об уточняемом земельном участке с кадастровым номером 54:22:014003:105:

1	-
---	---

Сведения об уточняемых земельных участках

1. Сведения о характерных точках границ уточняемого земельного участка с кадастровым номером 54:22:014003:106:

Система координат МСК НСО, зона 4

Зона № 4

Обозначение характерных точек границ	Координаты, м				Метод определения координат	Формулы, примененные для расчета средней квадратической погрешности определения координат характерных точек границ (Mt), с подставленными в такие формулы значениями и итоговые (вычисленные) значения Mt, м	Описание закрепления точки
	содержатся в Едином государственном реестре недвижимости		определены в результате выполнения комплексных кадастровых работ				
	X	Y	X	Y			
1	2	3	4	5	6	7	8
н494У	-	-	403831.36	4172239.31	Фотограмметрический метод	$Mt = \sqrt{(m_0^2 + m_1^2)}$	Закрепление отсутствует
н465У	-	-	403824.93	4172245.53	Фотограмметрический метод	$Mt = \sqrt{(m_0^2 + m_1^2)}$	Закрепление отсутствует
н473У	-	-	403812.34	4172233.06	Фотограмметрический метод	$Mt = \sqrt{(m_0^2 + m_1^2)}$	Закрепление отсутствует
н472У	-	-	403787.14	4172210.52	Фотограмметрический метод	$Mt = \sqrt{(m_0^2 + m_1^2)}$	Закрепление отсутствует
н471У	-	-	403774.41	4172198.30	Фотограмметрический метод	$Mt = \sqrt{(m_0^2 + m_1^2)}$	Закрепление отсутствует
н495У	-	-	403783.05	4172190.67	Фотограмметрический метод	$Mt = \sqrt{(m_0^2 + m_1^2)}$	Закрепление отсутствует
н496У	-	-	403803.28	4172210.74	Фотограмметрический метод	$Mt = \sqrt{(m_0^2 + m_1^2)}$	Закрепление отсутствует
н497У	-	-	403822.68	4172229.88	Фотограмметрический метод	$Mt = \sqrt{(m_0^2 + m_1^2)}$	Закрепление отсутствует
н494У	-	-	403831.36	4172239.31	Фотограмметрический метод	$Mt = \sqrt{(m_0^2 + m_1^2)}$	Закрепление отсутствует

2. Сведения о частях границ уточняемого земельного участка с кадастровым номером 54:22:014003:106:

Обозначение части границ		Горизонтальное проложение (S), м	Описание прохождения части границ	Сведения о согласовании местоположения границ (согласовано/спорное)
от т.	до т.			
1	2	3	4	5
н494У	н465У	8.95	-	-
н465У	н473У	17.72	-	-
н473У	н472У	33.81	-	-
н472У	н471У	17.65	-	-
н471У	н495У	11.53	-	-

2. Сведения о частях границ уточняемого земельного участка с кадастровым номером 54:22:014003:106:				
Обозначение части границ		Горизонтальное проложение (S), м	Описание прохождения части границ	Сведения о согласовании местоположения границ (согласовано/спорное)
от т.	до т.			
1	2	3	4	5
н495У	н496У	28.50	-	-
н496У	н497У	27.25	-	-
н497У	н494У	12.82	-	-
3. Сведения о характеристиках уточняемого земельного участка с кадастровым номером 54:22:014003:106:				
№ п/п	Наименование характеристик земельного участка		Значение характеристики	
1	2		3	
1.	Адрес земельного участка		-	
1.1.	Сведения о местоположении земельного участка (при отсутствии адреса) в структурированном в соответствии с федеральной информационной адресной системой виде		-	
1.2.	Дополнительные сведения о местоположении земельного участка		-	
2.	Площадь земельного участка ± величина погрешности определения (вычисления) площади ($P \pm \Delta P$), м2		712 ± 9	
3.	Формула, примененная для вычисления предельной погрешности определения площади земельного участка, с подставленными значениями и итоговые (вычисленные) значения(ΔP), м2		$\Delta P = 3.5 * M_t * \sqrt{P} = 3.5 * 0,1 * \sqrt{712} = 9$	
4.	Площадь земельного участка согласно сведениям Единого государственного реестра недвижимости (Ркад), м2		700	
5.	Оценка расхождения Р и Ркад ($P - P_{кад}$), м2		12	
6.	Предельные минимальный и максимальный размеры земельного участка (Рмин и Рмакс), м2		300 3000	
7.	Вид (виды) разрешенного использования		Для ведения личного подсобного хозяйства	
7.1.	Дополнительные сведения об использовании земельного участка		-	
8.	Кадастровый или иной государственный учетный номер (инвентарный) здания, сооружения, объекта незавершенного строительства, расположенного на земельном участке		-	
9.	Сведения о земельных участках (землях общего пользования, территории общего пользования), посредством которых обеспечивается доступ		земли общего пользования	
10.	Иные сведения		-	
4. Пояснения к сведениям об уточняемом земельном участке с кадастровым номером 54:22:014003:106:				
1	-			

Сведения об уточняемых земельных участках

1. Сведения о характерных точках границ уточняемого земельного участка с кадастровым номером 54:22:014003:107:

Система координат МСК НСО, зона 4

Зона № 4

Обозначение характерных точек границ	Координаты, м				Метод определения координат	Формулы, примененные для расчета средней квадратической погрешности определения координат характерных точек границ (Mt), с подставленными в такие формулы значениями и итоговые (вычисленные) значения Mt, м	Описание закрепления точки
	содержатся в Едином государственном реестре недвижимости		определены в результате выполнения комплексных кадастровых работ				
	X	Y	X	Y			
1	2	3	4	5	6	7	8
н498У	-	-	403835.74	4172234.43	Фотограмметрический метод	$Mt = \sqrt{(m_0^2 + m_1^2)}$	Закрепление отсутствует
н494У	-	-	403831.36	4172239.31	Фотограмметрический метод	$Mt = \sqrt{(m_0^2 + m_1^2)}$	Закрепление отсутствует
н497У	-	-	403822.68	4172229.88	Фотограмметрический метод	$Mt = \sqrt{(m_0^2 + m_1^2)}$	Закрепление отсутствует
н496У	-	-	403803.28	4172210.74	Фотограмметрический метод	$Mt = \sqrt{(m_0^2 + m_1^2)}$	Закрепление отсутствует
н495У	-	-	403783.05	4172190.67	Фотограмметрический метод	$Mt = \sqrt{(m_0^2 + m_1^2)}$	Закрепление отсутствует
н499У	-	-	403795.06	4172181.41	Фотограмметрический метод	$Mt = \sqrt{(m_0^2 + m_1^2)}$	Закрепление отсутствует
н498У	-	-	403835.74	4172234.43	Фотограмметрический метод	$Mt = \sqrt{(m_0^2 + m_1^2)}$	Закрепление отсутствует

2. Сведения о частях границ уточняемого земельного участка с кадастровым номером 54:22:014003:107:

Обозначение части границ		Горизонтальное проложение (S), м	Описание прохождения части границ	Сведения о согласовании местоположения границ (согласовано/спорное)
от т.	до т.			
1	2	3	4	5
н498У	н494У	6.56	-	-
н494У	н497У	12.82	-	-
н497У	н496У	27.25	-	-
н496У	н495У	28.50	-	-
н495У	н499У	15.17	-	-
н499У	н498У	66.83	-	-

3. Сведения о характеристиках уточняемого земельного участка с кадастровым номером 54:22:014003:107:		
№ п/п	Наименование характеристик земельного участка	Значение характеристики
1	2	3
1.	Адрес земельного участка	-
1.1.	Сведения о местоположении земельного участка (при отсутствии адреса) в структурированном в соответствии с федеральной информационной адресной системой виде	-
1.2.	Дополнительные сведения о местоположении земельного участка	-
2.	Площадь земельного участка \pm величина погрешности определения (вычисления) площади ($P \pm \Delta P$), м2	716 ± 9
3.	Формула, примененная для вычисления предельной погрешности определения площади земельного участка, с подставленными значениями и итоговые (вычисленные) значения(ΔP), м2	$\Delta P = 3.5 * M_t * \sqrt{P} = 3.5 * 0,1 * \sqrt{716} = 9$
4.	Площадь земельного участка согласно сведениям Единого государственного реестра недвижимости ($R_{\text{кад}}$), м2	700
5.	Оценка расхождения P и $R_{\text{кад}}$ ($P - R_{\text{кад}}$), м2	16
6.	Предельные минимальный и максимальный размеры земельного участка ($R_{\text{мин}}$ и $R_{\text{макс}}$), м2	300 3000
7.	Вид (виды) разрешенного использования	Для ведения личного подсобного хозяйства
7.1.	Дополнительные сведения об использовании земельного участка	-
8.	Кадастровый или иной государственный учетный номер (инвентарный) здания, сооружения, объекта незавершенного строительства, расположенного на земельном участке	-
9.	Сведения о земельных участках (землях общего пользования, территории общего пользования), посредством которых обеспечивается доступ	земли общего пользования
10.	Иные сведения	-
4. Пояснения к сведениям об уточняемом земельном участке с кадастровым номером 54:22:014003:107:		
1	-	

Сведения об уточняемых земельных участках

1. Сведения о характерных точках границ уточняемого земельного участка с кадастровым номером 54:22:014003:108:

Система координат МСК НСО, зона 4

Зона № 4

Обозначение характерных точек границ	Координаты, м				Метод определения координат	Формулы, примененные для расчета средней квадратической погрешности определения координат характерных точек границ (Mt), с подставленными в такие формулы значениями и итоговые (вычисленные) значения Mt, м	Описание закрепле- ния точки
	содержатся в Едином государственном реестре недвижимости		определены в результате выполнения комплексных кадастровых работ				
	X	Y	X	Y			
1	2	3	4	5	6	7	8
н500У	-	-	403845.64	4172223.20	Фотограмме- трический метод	$Mt = \sqrt{(m_0^2 + m_1^2)}$	Закреплени- е отсутствует
н498У	-	-	403835.74	4172234.43	Фотограмме- трический метод	$Mt = \sqrt{(m_0^2 + m_1^2)}$	Закреплени- е отсутствует
н499У	-	-	403795.06	4172181.41	Фотограмме- трический метод	$Mt = \sqrt{(m_0^2 + m_1^2)}$	Закреплени- е отсутствует
н501У	-	-	403802.58	4172175.42	Фотограмме- трический метод	$Mt = \sqrt{(m_0^2 + m_1^2)}$	Закреплени- е отсутствует
н500У	-	-	403845.64	4172223.20	Фотограмме- трический метод	$Mt = \sqrt{(m_0^2 + m_1^2)}$	Закреплени- е отсутствует

2. Сведения о частях границ уточняемого земельного участка с кадастровым номером 54:22:014003:108:

Обозначение части границ		Горизонтальное проложение (S), м	Описание прохождения части границ	Сведения о согласовании местоположения границ (согласовано/спорное)
от т.	до т.			
1	2	3	4	5
н500У	н498У	14.97	-	-
н498У	н499У	66.83	-	-
н499У	н501У	9.61	-	-
н501У	н500У	64.32	-	-

3. Сведения о характеристиках уточняемого земельного участка с кадастровым номером 54:22:014003:108:

№ п/п	Наименование характеристик земельного участка	Значение характеристики
1	2	3
1.	Адрес земельного участка	-
1.1.	Сведения о местоположении земельного участка (при отсутствии адреса) в структурированном в соответствии с федеральной информационной адресной системой виде	-
1.2.	Дополнительные сведения о местоположении земельного участка	-
2.	Площадь земельного участка ± величина погрешности определения (вычисления) площади ($P \pm \Delta P$), м2	799 ± 10

3. Сведения о характеристиках уточняемого земельного участка с кадастровым номером 54:22:014003:108:		
№ п/п	Наименование характеристик земельного участка	Значение характеристики
1	2	3
3.	Формула, примененная для вычисления предельной погрешности определения площади земельного участка, с подставленными значениями и итоговые (вычисленные) значения(ΔP), м2	$\Delta P = 3.5 * M_t * \sqrt{P} = 3.5 * 0,1 * \sqrt{799} = 10$
4.	Площадь земельного участка согласно сведениям Единого государственного реестра недвижимости (Ркад), м2	800
5.	Оценка расхождения Р и Ркад (Р – Ркад), м2	1
6.	Предельные минимальный и максимальный размеры земельного участка (Рмин и Рмакс), м2	300 3000
7.	Вид (виды) разрешенного использования	Для ведения личного подсобного хозяйства
7.1.	Дополнительные сведения об использовании земельного участка	-
8.	Кадастровый или иной государственный учетный номер (инвентарный) здания, сооружения, объекта незавершенного строительства, расположенного на земельном участке	-
9.	Сведения о земельных участках (землях общего пользования, территории общего пользования), посредством которых обеспечивается доступ	земли общего пользования
10.	Иные сведения	-
4. Пояснения к сведениям об уточняемом земельном участке с кадастровым номером 54:22:014003:108:		
1	-	

Сведения об уточняемых земельных участках

1. Сведения о характерных точках границ уточняемого земельного участка с кадастровым номером 54:22:014003:109:

Система координат МСК НСО, зона 4

Зона № 4

Обозначение характерных точек границ	Координаты, м				Метод определения координат	Формулы, примененные для расчета средней квадратической погрешности определения координат характерных точек границ (Mt), с подставленными в такие формулы значениями и итоговые (вычисленные) значения Mt, м	Описание закрепления точки
	содержатся в Едином государственном реестре недвижимости		определены в результате выполнения комплексных кадастровых работ				
	X	Y	X	Y			
1	2	3	4	5	6	7	8
н366У	-	-	403938.18	4172228.88	Фотограмметрический метод	$Mt = \sqrt{(m_0^2 + m_1^2)}$	Закрепление отсутствует
н359У	-	-	403928.35	4172242.85	Фотограмметрический метод	$Mt = \sqrt{(m_0^2 + m_1^2)}$	Закрепление отсутствует
н502У	-	-	403927.63	4172242.38	Фотограмметрический метод	$Mt = \sqrt{(m_0^2 + m_1^2)}$	Закрепление отсутствует
н503У	-	-	403893.17	4172212.56	Фотограмметрический метод	$Mt = \sqrt{(m_0^2 + m_1^2)}$	Закрепление отсутствует
н504У	-	-	403888.43	4172207.42	Фотограмметрический метод	$Mt = \sqrt{(m_0^2 + m_1^2)}$	Закрепление отсутствует
н505У	-	-	403885.60	4172204.90	Фотограмметрический метод	$Mt = \sqrt{(m_0^2 + m_1^2)}$	Закрепление отсутствует
н506У	-	-	403899.80	4172191.32	Фотограмметрический метод	$Mt = \sqrt{(m_0^2 + m_1^2)}$	Закрепление отсутствует
н507У	-	-	403910.61	4172201.50	Фотограмметрический метод	$Mt = \sqrt{(m_0^2 + m_1^2)}$	Закрепление отсутствует
н508У	-	-	403921.88	4172212.77	Фотограмметрический метод	$Mt = \sqrt{(m_0^2 + m_1^2)}$	Закрепление отсутствует
н366У	-	-	403938.18	4172228.88	Фотограмметрический метод	$Mt = \sqrt{(m_0^2 + m_1^2)}$	Закрепление отсутствует

2. Сведения о частях границ уточняемого земельного участка с кадастровым номером 54:22:014003:109:

Обозначение части границ		Горизонтальное проложение (S), м	Описание прохождения части границ	Сведения о согласовании местоположения границ (согласовано/спорное)
от т.	до т.			
1	2	3	4	5
н366У	н359У	17.08	-	-
н359У	н502У	0.86	-	-
н502У	н503У	45.57	-	-

2. Сведения о частях границ уточняемого земельного участка с кадастровым номером 54:22:014003:109:				
Обозначение части границ		Горизонтальное проложение (S), м	Описание прохождения части границ	Сведения о согласовании местоположения границ (согласовано/спорное)
от т.	до т.			
1	2	3	4	5
н503У	н504У	6.99	-	-
н504У	н505У	3.79	-	-
н505У	н506У	19.65	-	-
н506У	н507У	14.85	-	-
н507У	н508У	15.94	-	-
н508У	н366У	22.92	-	-
3. Сведения о характеристиках уточняемого земельного участка с кадастровым номером 54:22:014003:109:				
№ п/п	Наименование характеристик земельного участка		Значение характеристики	
1	2		3	
1.	Адрес земельного участка		-	
1.1.	Сведения о местоположении земельного участка (при отсутствии адреса) в структурированном в соответствии с федеральной информационной адресной системой виде		-	
1.2.	Дополнительные сведения о местоположении земельного участка		-	
2.	Площадь земельного участка ± величина погрешности определения (вычисления) площади ($P \pm \Delta P$), м2		1040 ± 11	
3.	Формула, примененная для вычисления предельной погрешности определения площади земельного участка, с подставленными значениями и итоговые (вычисленные) значения(ΔP), м2		$\Delta P = 3.5 * M_t * \sqrt{P} = 3.5 * 0,1 * \sqrt{1040} = 11$	
4.	Площадь земельного участка согласно сведениям Единого государственного реестра недвижимости (Ркад), м2		900	
5.	Оценка расхождения Р и Ркад ($P - P_{кад}$), м2		140	
6.	Предельные минимальный и максимальный размеры земельного участка (Рмин и Рмакс), м2		300 3000	
7.	Вид (виды) разрешенного использования		Для ведения личного подсобного хозяйства	
7.1.	Дополнительные сведения об использовании земельного участка		-	
8.	Кадастровый или иной государственный учетный номер (инвентарный) здания, сооружения, объекта незавершенного строительства, расположенного на земельном участке		54:22:014003:248	
9.	Сведения о земельных участках (землях общего пользования, территории общего пользования), посредством которых обеспечивается доступ		земли общего пользования	
10.	Иные сведения		-	
4. Пояснения к сведениям об уточняемом земельном участке с кадастровым номером 54:22:014003:109:				
1	-			

Сведения об уточняемых земельных участках

1. Сведения о характерных точках границ уточняемого земельного участка с кадастровым номером 54:22:014003:111:

Система координат МСК НСО, зона 4

Зона № 4

Обозначение характерных точек границ	Координаты, м				Метод определения координат	Формулы, примененные для расчета средней квадратической погрешности определения координат характерных точек границ (Mt), с подставленными в такие формулы значениями и итоговые (вычисленные) значения Mt, м	Описание закрепления точки
	содержатся в Едином государственном реестре недвижимости		определены в результате выполнения комплексных кадастровых работ				
	X	Y	X	Y			
1	2	3	4	5	6	7	8
н509У	-	-	403377.74	4171923.34	Фотограмметрический метод	$Mt = \sqrt{(m_0^2 + m_1^2)}$	Закрепление отсутствует
н510У	-	-	403362.37	4171907.93	Фотограмметрический метод	$Mt = \sqrt{(m_0^2 + m_1^2)}$	Закрепление отсутствует
н511У	-	-	403389.52	4171856.24	Фотограмметрический метод	$Mt = \sqrt{(m_0^2 + m_1^2)}$	Закрепление отсутствует
н512У	-	-	403401.79	4171858.32	Фотограмметрический метод	$Mt = \sqrt{(m_0^2 + m_1^2)}$	Закрепление отсутствует
н513У	-	-	403394.36	4171881.18	Фотограмметрический метод	$Mt = \sqrt{(m_0^2 + m_1^2)}$	Закрепление отсутствует
н514У	-	-	403395.39	4171881.62	Фотограмметрический метод	$Mt = \sqrt{(m_0^2 + m_1^2)}$	Закрепление отсутствует
н515У	-	-	403391.64	4171891.89	Фотограмметрический метод	$Mt = \sqrt{(m_0^2 + m_1^2)}$	Закрепление отсутствует
н509У	-	-	403377.74	4171923.34	Фотограмметрический метод	$Mt = \sqrt{(m_0^2 + m_1^2)}$	Закрепление отсутствует

2. Сведения о частях границ уточняемого земельного участка с кадастровым номером 54:22:014003:111:

Обозначение части границ		Горизонтальное проложение (S), м	Описание прохождения части границ	Сведения о согласовании местоположения границ (согласовано/спорное)
от т.	до т.			
1	2	3	4	5
н509У	н510У	21.76	-	-
н510У	н511У	58.39	-	-
н511У	н512У	12.45	-	-
н512У	н513У	24.04	-	-
н513У	н514У	1.12	-	-
н514У	н515У	10.93	-	-
н515У	н509У	34.38	-	-

3. Сведения о характеристиках уточняемого земельного участка с кадастровым номером 54:22:014003:

111:		
№ п/п	Наименование характеристик земельного участка	Значение характеристики
1	2	3
1.	Адрес земельного участка	-
1.1.	Сведения о местоположении земельного участка (при отсутствии адреса) в структурированном в соответствии с федеральной информационной адресной системой виде	-
1.2.	Дополнительные сведения о местоположении земельного участка	-
2.	Площадь земельного участка ± величина погрешности определения (вычисления) площади ($P \pm \Delta P$), м2	1101 ± 12
3.	Формула, примененная для вычисления предельной погрешности определения площади земельного участка, с подставленными значениями и итоговые (вычисленные) значения(ΔP), м2	$\Delta P = 3.5 * M_t * \sqrt{P} = 3.5 * 0,1 * \sqrt{1101} = 12$
4.	Площадь земельного участка согласно сведениям Единого государственного реестра недвижимости ($P_{\text{кад}}$), м2	1100
5.	Оценка расхождения P и $P_{\text{кад}}$ ($P - P_{\text{кад}}$), м2	1
6.	Предельные минимальный и максимальный размеры земельного участка ($P_{\text{мин}}$ и $P_{\text{макс}}$), м2	300 3000
7.	Вид (виды) разрешенного использования	Для ведения личного подсобного хозяйства
7.1.	Дополнительные сведения об использовании земельного участка	-
8.	Кадастровый или иной государственный учетный номер (инвентарный) здания, сооружения, объекта незавершенного строительства, расположенного на земельном участке	54:22:014003:252
9.	Сведения о земельных участках (землях общего пользования, территории общего пользования), посредством которых обеспечивается доступ	земли общего пользования
10.	Иные сведения	-
4. Пояснения к сведениям об уточняемом земельном участке с кадастровым номером 54:22:014003:111:		
1	-	

Сведения об уточняемых земельных участках

1. Сведения о характерных точках границ уточняемого земельного участка с кадастровым номером 54:22:014003:112:

Система координат МСК НСО, зона 4

Зона № 4

Обозначение характерных точек границ	Координаты, м				Метод определения координат	Формулы, примененные для расчета средней квадратической погрешности определения координат характерных точек границ (Mt), с подставленными в такие формулы значениями и итоговые (вычисленные) значения Mt, м	Описание закрепления точки
	содержатся в Едином государственном реестре недвижимости		определены в результате выполнения комплексных кадастровых работ				
	X	Y	X	Y			
1	2	3	4	5	6	7	8
н516У	-	-	403390.92	4171931.40	Фотограмметрический метод	$Mt = \sqrt{(m_0^2 + m_1^2)}$	Закрепление отсутствует
н509У	-	-	403377.74	4171923.34	Фотограмметрический метод	$Mt = \sqrt{(m_0^2 + m_1^2)}$	Закрепление отсутствует
н515У	-	-	403391.64	4171891.89	Фотограмметрический метод	$Mt = \sqrt{(m_0^2 + m_1^2)}$	Закрепление отсутствует
н514У	-	-	403395.39	4171881.62	Фотограмметрический метод	$Mt = \sqrt{(m_0^2 + m_1^2)}$	Закрепление отсутствует
н513У	-	-	403394.36	4171881.18	Фотограмметрический метод	$Mt = \sqrt{(m_0^2 + m_1^2)}$	Закрепление отсутствует
н512У	-	-	403401.79	4171858.32	Фотограмметрический метод	$Mt = \sqrt{(m_0^2 + m_1^2)}$	Закрепление отсутствует
н231У	-	-	403414.39	4171861.33	Фотограмметрический метод	$Mt = \sqrt{(m_0^2 + m_1^2)}$	Закрепление отсутствует
н230У	-	-	403410.86	4171875.95	Фотограмметрический метод	$Mt = \sqrt{(m_0^2 + m_1^2)}$	Закрепление отсутствует
н229У	-	-	403406.61	4171886.46	Фотограмметрический метод	$Mt = \sqrt{(m_0^2 + m_1^2)}$	Закрепление отсутствует
н228У	-	-	403410.38	4171887.74	Фотограмметрический метод	$Mt = \sqrt{(m_0^2 + m_1^2)}$	Закрепление отсутствует
н517У	-	-	403405.42	4171898.38	Фотограмметрический метод	$Mt = \sqrt{(m_0^2 + m_1^2)}$	Закрепление отсутствует
н516У	-	-	403390.92	4171931.40	Фотограмметрический метод	$Mt = \sqrt{(m_0^2 + m_1^2)}$	Закрепление отсутствует

2. Сведения о частях границ уточняемого земельного участка с кадастровым номером 54:22:014003:112:

Обозначение части границ		Горизонтальное проложение (S), м	Описание прохождения части границ	Сведения о согласовании местоположения границ (согласовано/спорное)
от т.	до т.			

1	2	3	4	5
н516У	н509У	15.45	-	-
н509У	н515У	34.38	-	-
н515У	н514У	10.93	-	-
н514У	н513У	1.12	-	-
н513У	н512У	24.04	-	-
н512У	н231У	12.95	-	-
н231У	н230У	15.04	-	-
н230У	н229У	11.34	-	-
н229У	н228У	3.98	-	-
н228У	н517У	11.74	-	-
н517У	н516У	36.06	-	-

3. Сведения о характеристиках уточняемого земельного участка с кадастровым номером 54:22:014003:112:

№ п/п	Наименование характеристик земельного участка	Значение характеристики
1	2	3
1.	Адрес земельного участка	-
1.1.	Сведения о местоположении земельного участка (при отсутствии адреса) в структурированном в соответствии с федеральной информационной адресной системой виде	-
1.2.	Дополнительные сведения о местоположении земельного участка	-
2.	Площадь земельного участка \pm величина погрешности определения (вычисления) площади ($P \pm \Delta P$), м2	1056 ± 11
3.	Формула, примененная для вычисления предельной погрешности определения площади земельного участка, с подставленными значениями и итоговые (вычисленные) значения(ΔP), м2	$\Delta P = 3.5 * M_t * \sqrt{P} = 3.5 * 0,1 * \sqrt{1056} = 11$
4.	Площадь земельного участка согласно сведениям Единого государственного реестра недвижимости (Ркад), м2	900
5.	Оценка расхождения Р и Ркад ($P - P_{кад}$), м2	156
6.	Предельные минимальный и максимальный размеры земельного участка ($P_{мин}$ и $P_{макс}$), м2	300 3000
7.	Вид (виды) разрешенного использования	для ведения личного подсобного хозяйства
7.1.	Дополнительные сведения об использовании земельного участка	-
8.	Кадастровый или иной государственный учетный номер (инвентарный) здания, сооружения, объекта незавершенного строительства, расположенного на земельном участке	54:22:014003:252
9.	Сведения о земельных участках (землях общего пользования, территории общего пользования), посредством которых обеспечивается доступ	земли общего пользования
10.	Иные сведения	-

4. Пояснения к сведениям об уточняемом земельном участке с кадастровым номером 54:22:014003:112:

1	-
---	---

Сведения об уточняемых земельных участках

1. Сведения о характерных точках границ уточняемого земельного участка с кадастровым номером 54:22:014003:113:

Система координат МСК НСО, зона 4

Зона № 4

Обозначение характерных точек границ	Координаты, м				Метод определения координат	Формулы, примененные для расчета средней квадратической погрешности определения координат характерных точек границ (Mt), с подставленными в такие формулы значениями и итоговые (вычисленные) значения Mt, м	Описание закрепления точки
	содержатся в Едином государственном реестре недвижимости		определены в результате выполнения комплексных кадастровых работ				
	X	Y	X	Y			
1	2	3	4	5	6	7	8
н518У	-	-	403408.92	4171941.10	Фотограмметрический метод	$Mt = \sqrt{(m_0^2 + m_1^2)}$	Закрепление отсутствует
н519У	-	-	403394.91	4171933.92	Фотограмметрический метод	$Mt = \sqrt{(m_0^2 + m_1^2)}$	Закрепление отсутствует
н516У	-	-	403390.92	4171931.40	Фотограмметрический метод	$Mt = \sqrt{(m_0^2 + m_1^2)}$	Закрепление отсутствует
н517У	-	-	403405.42	4171898.38	Фотограмметрический метод	$Mt = \sqrt{(m_0^2 + m_1^2)}$	Закрепление отсутствует
н228У	-	-	403410.38	4171887.74	Фотограмметрический метод	$Mt = \sqrt{(m_0^2 + m_1^2)}$	Закрепление отсутствует
н227У	-	-	403411.43	4171885.44	Фотограмметрический метод	$Mt = \sqrt{(m_0^2 + m_1^2)}$	Закрепление отсутствует
н226У	-	-	403417.02	4171888.62	Фотограмметрический метод	$Mt = \sqrt{(m_0^2 + m_1^2)}$	Закрепление отсутствует
н222У	-	-	403431.46	4171896.04	Фотограмметрический метод	$Mt = \sqrt{(m_0^2 + m_1^2)}$	Закрепление отсутствует
н520У	-	-	403420.27	4171918.06	Фотограмметрический метод	$Mt = \sqrt{(m_0^2 + m_1^2)}$	Закрепление отсутствует
н518У	-	-	403408.92	4171941.10	Фотограмметрический метод	$Mt = \sqrt{(m_0^2 + m_1^2)}$	Закрепление отсутствует

2. Сведения о частях границ уточняемого земельного участка с кадастровым номером 54:22:014003:113:

Обозначение части границ		Горизонтальное проложение (S), м	Описание прохождения части границ	Сведения о согласовании местоположения границ (согласовано/спорное)
от т.	до т.			
1	2	3	4	5
н518У	н519У	15.74	-	-
н519У	н516У	4.72	-	-
н516У	н517У	36.06	-	-

2. Сведения о частях границ уточняемого земельного участка с кадастровым номером 54:22:014003:113:				
Обозначение части границ		Горизонтальное проложение (S), м	Описание прохождения части границ	Сведения о согласовании местоположения границ (согласовано/спорное)
от т.	до т.			
1	2	3	4	5
н517У	н228У	11.74	-	-
н228У	н227У	2.53	-	-
н227У	н226У	6.43	-	-
н226У	н222У	16.23	-	-
н222У	н520У	24.70	-	-
н520У	н518У	25.68	-	-
3. Сведения о характеристиках уточняемого земельного участка с кадастровым номером 54:22:014003:113:				
№ п/п	Наименование характеристик земельного участка		Значение характеристики	
1	2		3	
1.	Адрес земельного участка		-	
1.1.	Сведения о местоположении земельного участка (при отсутствии адреса) в структурированном в соответствии с федеральной информационной адресной системой виде		-	
1.2.	Дополнительные сведения о местоположении земельного участка		-	
2.	Площадь земельного участка ± величина погрешности определения (вычисления) площади (Р ± ΔР), м2		1086 ± 12	
3.	Формула, примененная для вычисления предельной погрешности определения площади земельного участка, с подставленными значениями и итоговые (вычисленные) значения(ΔР), м2		ΔР=3.5*Мт*√Р=3.5*0,1*√1086=12	
4.	Площадь земельного участка согласно сведениям Единого государственного реестра недвижимости (Ркад), м2		900	
5.	Оценка расхождения Р и Ркад (Р – Ркад), м2		186	
6.	Предельные минимальный и максимальный размеры земельного участка (Рмин и Рмакс), м2		300 3000	
7.	Вид (виды) разрешенного использования		Для ведения личного подсобного хозяйства	
7.1.	Дополнительные сведения об использовании земельного участка		-	
8.	Кадастровый или иной государственный учетный номер (инвентарный) здания, сооружения, объекта незавершенного строительства, расположенного на земельном участке		-	
9.	Сведения о земельных участках (землях общего пользования, территории общего пользования), посредством которых обеспечивается доступ		земли общего пользования	
10.	Иные сведения		-	
4. Пояснения к сведениям об уточняемом земельном участке с кадастровым номером 54:22:014003:113:				
1	-			

Сведения об уточняемых земельных участках

1. Сведения о характерных точках границ уточняемого земельного участка с кадастровым номером 54:22:014003:114:

Система координат МСК НСО, зона 4

Зона № 4

Обозначение характерных точек границ	Координаты, м				Метод определения координат	Формулы, примененные для расчета средней квадратической погрешности определения координат характерных точек границ (Mt), с подставленными в такие формулы значениями и итоговые (вычисленные) значения Mt, м	Описание закрепле- ния точки
	содержатся в Едином государственном реестре недвижимости		определены в результате выполнения комплексных кадастровых работ				
	X	Y	X	Y			
1	2	3	4	5	6	7	8
н521У	-	-	403441.05	4171955.94	Фотограмме- трический метод	$Mt = \sqrt{(m_0^2 + m_1^2)}$	Закреплени- е отсутствует
н522У	-	-	403426.16	4171949.18	Фотограмме- трический метод	$Mt = \sqrt{(m_0^2 + m_1^2)}$	Закреплени- е отсутствует
н220У	-	-	403444.51	4171903.96	Фотограмме- трический метод	$Mt = \sqrt{(m_0^2 + m_1^2)}$	Закреплени- е отсутствует
н216У	-	-	403462.49	4171913.22	Фотограмме- трический метод	$Mt = \sqrt{(m_0^2 + m_1^2)}$	Закреплени- е отсутствует
н521У	-	-	403441.05	4171955.94	Фотограмме- трический метод	$Mt = \sqrt{(m_0^2 + m_1^2)}$	Закреплени- е отсутствует

2. Сведения о частях границ уточняемого земельного участка с кадастровым номером 54:22:014003:114:

Обозначение части границ		Горизонтальное проложение (S), м	Описание прохождения части границ	Сведения о согласовании местоположения границ (согласовано/спорное)
от т.	до т.			
1	2	3	4	5
н521У	н522У	16.35	-	-
н522У	н220У	48.80	-	-
н220У	н216У	20.22	-	-
н216У	н521У	47.80	-	-

3. Сведения о характеристиках уточняемого земельного участка с кадастровым номером 54:22:014003:114:

№ п/п	Наименование характеристик земельного участка	Значение характеристики
1	2	3
1.	Адрес земельного участка	-
1.1.	Сведения о местоположении земельного участка (при отсутствии адреса) в структурированном в соответствии с федеральной информационной адресной системой виде	-
1.2.	Дополнительные сведения о местоположении земельного участка	-
2.	Площадь земельного участка ± величина погрешности определения (вычисления) площади ($P \pm \Delta P$), м ²	882 ± 10

3. Сведения о характеристиках уточняемого земельного участка с кадастровым номером 54:22:014003:114:		
№ п/п	Наименование характеристик земельного участка	Значение характеристики
1	2	3
3.	Формула, примененная для вычисления предельной погрешности определения площади земельного участка, с подставленными значениями и итоговые (вычисленные) значения(ΔP), м2	$\Delta P = 3.5 * M_t * \sqrt{P} = 3.5 * 0,1 * \sqrt{882} = 10$
4.	Площадь земельного участка согласно сведениям Единого государственного реестра недвижимости (Ркад), м2	700
5.	Оценка расхождения Р и Ркад (Р – Ркад), м2	182
6.	Предельные минимальный и максимальный размеры земельного участка (Рмин и Рмакс), м2	300 3000
7.	Вид (виды) разрешенного использования	Для ведения личного подсобного хозяйства
7.1.	Дополнительные сведения об использовании земельного участка	-
8.	Кадастровый или иной государственный учетный номер (инвентарный) здания, сооружения, объекта незавершенного строительства, расположенного на земельном участке	54:22:014003:253
9.	Сведения о земельных участках (землях общего пользования, территории общего пользования), посредством которых обеспечивается доступ	земли общего пользования
10.	Иные сведения	-
4. Пояснения к сведениям об уточняемом земельном участке с кадастровым номером 54:22:014003:114:		
1	-	

Сведения об уточняемых земельных участках

1. Сведения о характерных точках границ уточняемого земельного участка с кадастровым номером 54:22:014003:115:

Система координат МСК НСО, зона 4

Зона № 4

Обозначение характерных точек границ	Координаты, м				Метод определения координат	Формулы, примененные для расчета средней квадратической погрешности определения координат характерных точек границ (Mt), с подставленными в такие формулы значениями и итоговые (вычисленные) значения Mt, м	Описание закрепле- ния точки
	содержатся в Едином государственном реестре недвижимости		определены в результате выполнения комплексных кадастровых работ				
	X	Y	X	Y			
1	2	3	4	5	6	7	8
н213У	-	-	403477.11	4171921.70	Фотограмме- трический метод	$Mt = \sqrt{(m_0^2 + m_1^2)}$	Закреплени- е отсутствует
н523У	-	-	403456.99	4171964.01	Фотограмме- трический метод	$Mt = \sqrt{(m_0^2 + m_1^2)}$	Закреплени- е отсутствует
н521У	-	-	403441.05	4171955.94	Фотограмме- трический метод	$Mt = \sqrt{(m_0^2 + m_1^2)}$	Закреплени- е отсутствует
н216У	-	-	403462.49	4171913.22	Фотограмме- трический метод	$Mt = \sqrt{(m_0^2 + m_1^2)}$	Закреплени- е отсутствует
н213У	-	-	403477.11	4171921.70	Фотограмме- трический метод	$Mt = \sqrt{(m_0^2 + m_1^2)}$	Закреплени- е отсутствует

2. Сведения о частях границ уточняемого земельного участка с кадастровым номером 54:22:014003:115:

Обозначение части границ		Горизонтальное проложение (S), м	Описание прохождения части границ	Сведения о согласовании местоположения границ (согласовано/спорное)
от т.	до т.			
1	2	3	4	5
н213У	н523У	46.85	-	-
н523У	н521У	17.87	-	-
н521У	н216У	47.80	-	-
н216У	н213У	16.90	-	-

3. Сведения о характеристиках уточняемого земельного участка с кадастровым номером 54:22:014003:115:

№ п/п	Наименование характеристик земельного участка	Значение характеристики
1	2	3
1.	Адрес земельного участка	-
1.1.	Сведения о местоположении земельного участка (при отсутствии адреса) в структурированном в соответствии с федеральной информационной адресной системой виде	-
1.2.	Дополнительные сведения о местоположении земельного участка	-
2.	Площадь земельного участка ± величина погрешности определения (вычисления) площади ($P \pm \Delta P$), м2	822 ± 10

3. Сведения о характеристиках уточняемого земельного участка с кадастровым номером 54:22:014003:115:

№ п/п	Наименование характеристик земельного участка	Значение характеристики
1	2	3
3.	Формула, примененная для вычисления предельной погрешности определения площади земельного участка, с подставленными значениями и итоговые (вычисленные) значения(ΔP), м2	$\Delta P = 3.5 * M_t * \sqrt{P} = 3.5 * 0,1 * \sqrt{822} = 10$
4.	Площадь земельного участка согласно сведениям Единого государственного реестра недвижимости (Ркад), м2	800
5.	Оценка расхождения Р и Ркад ($P - P_{кад}$), м2	22
6.	Предельные минимальный и максимальный размеры земельного участка (Рмин и Рмакс), м2	300 3000
7.	Вид (виды) разрешенного использования	Для ведения личного подсобного хозяйства
7.1.	Дополнительные сведения об использовании земельного участка	-
8.	Кадастровый или иной государственный учетный номер (инвентарный) здания, сооружения, объекта незавершенного строительства, расположенного на земельном участке	54:22:014003:253
9.	Сведения о земельных участках (землях общего пользования, территории общего пользования), посредством которых обеспечивается доступ	земли общего пользования
10.	Иные сведения	-

4. Пояснения к сведениям об уточняемом земельном участке с кадастровым номером 54:22:014003:115:

1	-
---	---

Сведения об уточняемых земельных участках

1. Сведения о характерных точках границ уточняемого земельного участка с кадастровым номером 54:22:014003:134:

Система координат МСК НСО, зона 4

Зона № 4

Обозначение характерных точек границ	Координаты, м				Метод определения координат	Формулы, примененные для расчета средней квадратической погрешности определения координат характерных точек границ (Mt), с подставленными в такие формулы значениями и итоговые (вычисленные) значения Mt, м	Описание закрепления точки
	содержатся в Едином государственном реестре недвижимости		определены в результате выполнения комплексных кадастровых работ				
	X	Y	X	Y			
1	2	3	4	5	6	7	8
7	403585.49	4172306.28	403585.49	4172306.28	Фотограмметрический метод	$Mt = \sqrt{(m_0^2 + m_1^2)}$	Закрепление отсутствует
8	403614.55	4172328.46	403613.74	4172326.74	Фотограмметрический метод	$Mt = \sqrt{(m_0^2 + m_1^2)}$	Закрепление отсутствует
9	403595.43	4172358.29	403595.12	4172357.62	Фотограмметрический метод	$Mt = \sqrt{(m_0^2 + m_1^2)}$	Закрепление отсутствует
10	403567.90	4172335.35	403567.00	4172336.63	Фотограмметрический метод	$Mt = \sqrt{(m_0^2 + m_1^2)}$	Закрепление отсутствует
7	403585.49	4172306.28	403585.49	4172306.28	Фотограмметрический метод	$Mt = \sqrt{(m_0^2 + m_1^2)}$	Закрепление отсутствует

2. Сведения о частях границ уточняемого земельного участка с кадастровым номером 54:22:014003:134:

Обозначение части границ		Горизонтальное проложение (S), м	Описание прохождения части границ	Сведения о согласовании местоположения границ (согласовано/спорное)
от т.	до т.			
1	2	3	4	5
7	8	34.88	-	-
8	9	36.06	-	-
9	10	35.09	-	-
10	7	35.54	-	-

3. Сведения о характеристиках уточняемого земельного участка с кадастровым номером 54:22:014003:134:

№ п/п	Наименование характеристик земельного участка	Значение характеристики
1	2	3
1.	Адрес земельного участка	-
1.1.	Сведения о местоположении земельного участка (при отсутствии адреса) в структурированном в соответствии с федеральной информационной адресной системой виде	-
1.2.	Дополнительные сведения о местоположении земельного участка	-
2.	Площадь земельного участка ± величина погрешности определения (вычисления) площади ($P \pm \Delta P$), м2	1247 ± 12

3. Сведения о характеристиках уточняемого земельного участка с кадастровым номером 54:22:014003:134:		
№ п/п	Наименование характеристик земельного участка	Значение характеристики
1	2	3
3.	Формула, примененная для вычисления предельной погрешности определения площади земельного участка, с подставленными значениями и итоговые (вычисленные) значения(ΔP), м2	$\Delta P = 3.5 * M_t * \sqrt{P} = 3.5 * 0,1 * \sqrt{1247} = 12$
4.	Площадь земельного участка согласно сведениям Единого государственного реестра недвижимости (Ркад), м2	1247
5.	Оценка расхождения Р и Ркад (Р – Ркад), м2	0
6.	Предельные минимальный и максимальный размеры земельного участка (Рмин и Рмакс), м2	-
7.	Вид (виды) разрешенного использования	Для эксплуатации скважины
7.1.	Дополнительные сведения об использовании земельного участка	-
8.	Кадастровый или иной государственный учетный номер (инвентарный) здания, сооружения, объекта незавершенного строительства, расположенного на земельном участке	-
9.	Сведения о земельных участках (землях общего пользования, территории общего пользования), посредством которых обеспечивается доступ	земли общего пользования
10.	Иные сведения	-
4. Пояснения к сведениям об уточняемом земельном участке с кадастровым номером 54:22:014003:134:		
1	-	

Сведения об уточняемых земельных участках

1. Сведения о характерных точках границ уточняемого земельного участка с кадастровым номером 54:22:014003:336:

Система координат МСК НСО, зона 4

Зона № 4

Обозначение характерных точек границ	Координаты, м				Метод определения координат	Формулы, примененные для расчета средней квадратической погрешности определения координат характерных точек границ (Mt), с подставленными в такие формулы значениями и итоговые (вычисленные) значения Mt, м	Описание закрепления точки
	содержатся в Едином государственном реестре недвижимости		определены в результате выполнения комплексных кадастровых работ				
	X	Y	X	Y			
1	2	3	4	5	6	7	8
н644У	-	-	403616.46	4172280.11	Фотограмметрический метод	$Mt = \sqrt{(m_0^2 + m_1^2)}$	Закрепление отсутствует
н645У	-	-	403619.23	4172297.20	Фотограмметрический метод	$Mt = \sqrt{(m_0^2 + m_1^2)}$	Закрепление отсутствует
н646У	-	-	403613.31	4172311.97	Фотограмметрический метод	$Mt = \sqrt{(m_0^2 + m_1^2)}$	Закрепление отсутствует
н647У	-	-	403599.30	4172303.53	Фотограмметрический метод	$Mt = \sqrt{(m_0^2 + m_1^2)}$	Закрепление отсутствует
н648У	-	-	403597.40	4172302.41	Фотограмметрический метод	$Mt = \sqrt{(m_0^2 + m_1^2)}$	Закрепление отсутствует
н649У	-	-	403560.41	4172281.58	Фотограмметрический метод	$Mt = \sqrt{(m_0^2 + m_1^2)}$	Закрепление отсутствует
н650У	-	-	403515.40	4172250.85	Фотограмметрический метод	$Mt = \sqrt{(m_0^2 + m_1^2)}$	Закрепление отсутствует
н651У	-	-	403515.60	4172250.54	Фотограмметрический метод	$Mt = \sqrt{(m_0^2 + m_1^2)}$	Закрепление отсутствует
н652У	-	-	403536.44	4172217.12	Фотограмметрический метод	$Mt = \sqrt{(m_0^2 + m_1^2)}$	Закрепление отсутствует
н653У	-	-	403550.32	4172226.63	Фотограмметрический метод	$Mt = \sqrt{(m_0^2 + m_1^2)}$	Закрепление отсутствует
н654У	-	-	403552.52	4172226.63	Фотограмметрический метод	$Mt = \sqrt{(m_0^2 + m_1^2)}$	Закрепление отсутствует
н655У	-	-	403572.24	4172240.63	Фотограмметрический метод	$Mt = \sqrt{(m_0^2 + m_1^2)}$	Закрепление отсутствует
н656У	-	-	403597.91	4172258.88	Фотограмметрический метод	$Mt = \sqrt{(m_0^2 + m_1^2)}$	Закрепление отсутствует

Система координат МСК НСО, зона 4						Зона № 4	
Обозначение характерных точек границ	Координаты, м				Метод опреде- ления координат	Формулы, примененные для расчета средней квадратической погрешности определения координат характерных точек границ (Mt), с подставленными в такие формулы значениями и итоговые (вычисленные) значения Mt, м	Описание закрепле- ния точки
	содержатся в Едином государственном реестре недвижимости		определены в результате выполнения комплексных кадастровых работ				
	X	Y	X	Y			
1	2	3	4	5	6	7	8
н657У	-	-	403610.22	4172268.17	Фотограмме- трический метод	$Mt = \sqrt{(m_0^2 + m_1^2)}$	Закреплени- е отсутствует
н644У	-	-	403616.46	4172280.11	Фотограмме- трический метод	$Mt = \sqrt{(m_0^2 + m_1^2)}$	Закреплени- е отсутствует
2. Сведения о частях границ уточняемого земельного участка с кадастровым номером 54:22:014003:336:							
Обозначение части границ		Горизонтальное проложение (S), м	Описание прохождения части границ	Сведения о согласовании местоположения границ (согласовано/спорное)			
от т.	до т.						
1	2	3	4	5			
н644У	н645У	17.31	-	-			
н645У	н646У	15.91	-	-			
н646У	н647У	16.36	-	-			
н647У	н648У	2.21	-	-			
н648У	н649У	42.45	-	-			
н649У	н650У	54.50	-	-			
н650У	н651У	0.37	-	-			
н651У	н652У	39.39	-	-			
н652У	н653У	16.83	-	-			
н653У	н654У	2.20	-	-			
н654У	н655У	24.18	-	-			
н655У	н656У	31.50	-	-			
н656У	н657У	15.42	-	-			
н657У	н644У	13.47	-	-			
3. Сведения о характеристиках уточняемого земельного участка с кадастровым номером 54:22:014003:336:							
№ п/п	Наименование характеристик земельного участка			Значение характеристики			
1	2			3			
1.	Адрес земельного участка			-			
1.1.	Сведения о местоположении земельного участка (при отсутствии адреса) в структурированном в соответствии с федеральной информационной адресной системой виде			-			
1.2.	Дополнительные сведения о местоположении земельного участка			-			
2.	Площадь земельного участка ± величина погрешности определения (вычисления) площади (P ± ΔP), м2			4200 ± 23			

3. Сведения о характеристиках уточняемого земельного участка с кадастровым номером 54:22:014003:336:		
№ п/п	Наименование характеристик земельного участка	Значение характеристики
1	2	3
3.	Формула, примененная для вычисления предельной погрешности определения площади земельного участка, с подставленными значениями и итоговые (вычисленные) значения(ΔP), м2	$\Delta P = 3.5 * M_t * \sqrt{P} = 3.5 * 0,1 * \sqrt{4200} = 23$
4.	Площадь земельного участка согласно сведениям Единого государственного реестра недвижимости (Ркад), м2	4200
5.	Оценка расхождения Р и Ркад (Р – Ркад), м2	0
6.	Предельные минимальный и максимальный размеры земельного участка (Рмин и Рмакс), м2	300 3000
7.	Вид (виды) разрешенного использования	для ведения личного подсобного хозяйства
7.1.	Дополнительные сведения об использовании земельного участка	-
8.	Кадастровый или иной государственный учетный номер (инвентарный) здания, сооружения, объекта незавершенного строительства, расположенного на земельном участке	-
9.	Сведения о земельных участках (землях общего пользования, территории общего пользования), посредством которых обеспечивается доступ	земли общего пользования
10.	Иные сведения	-
4. Пояснения к сведениям об уточняемом земельном участке с кадастровым номером 54:22:014003:336:		
1	-	

Сведения об уточняемых земельных участках

1. Сведения о характерных точках границ уточняемого земельного участка с кадастровым номером 54:22:014003:355:

Система координат МСК НСО, зона 4

Зона № 4

Обозначение характерных точек границ	Координаты, м				Метод определения координат	Формулы, примененные для расчета средней квадратической погрешности определения координат характерных точек границ (Mt), с подставленными в такие формулы значениями и итоговые (вычисленные) значения Mt, м	Описание закрепления точки
	содержатся в Едином государственном реестре недвижимости		определены в результате выполнения комплексных кадастровых работ				
	X	Y	X	Y			
1	2	3	4	5	6	7	8
н72У	-	-	403426.28	4172253.06	Фотограмметрический метод	$Mt = \sqrt{(m_0^2 + m_1^2)}$	Закрепление отсутствует
н662У	-	-	403424.74	4172254.41	Фотограмметрический метод	$Mt = \sqrt{(m_0^2 + m_1^2)}$	Закрепление отсутствует
н663У	-	-	403423.22	4172253.12	Фотограмметрический метод	$Mt = \sqrt{(m_0^2 + m_1^2)}$	Закрепление отсутствует
н664У	-	-	403421.93	4172254.64	Фотограмметрический метод	$Mt = \sqrt{(m_0^2 + m_1^2)}$	Закрепление отсутствует
н665У	-	-	403419.57	4172258.28	Фотограмметрический метод	$Mt = \sqrt{(m_0^2 + m_1^2)}$	Закрепление отсутствует
н666У	-	-	403410.94	4172253.14	Фотограмметрический метод	$Mt = \sqrt{(m_0^2 + m_1^2)}$	Закрепление отсутствует
н667У	-	-	403386.74	4172236.88	Фотограмметрический метод	$Mt = \sqrt{(m_0^2 + m_1^2)}$	Закрепление отсутствует
н73У	-	-	403389.86	4172231.06	Фотограмметрический метод	$Mt = \sqrt{(m_0^2 + m_1^2)}$	Закрепление отсутствует
н72У	-	-	403426.28	4172253.06	Фотограмметрический метод	$Mt = \sqrt{(m_0^2 + m_1^2)}$	Закрепление отсутствует

2. Сведения о частях границ уточняемого земельного участка с кадастровым номером 54:22:014003:355:

Обозначение части границ		Горизонтальное проложение (S), м	Описание прохождения части границ	Сведения о согласовании местоположения границ (согласовано/спорное)
от т.	до т.			
1	2	3	4	5
н72У	н662У	2.05	-	-
н662У	н663У	1.99	-	-
н663У	н664У	1.99	-	-
н664У	н665У	4.34	-	-
н665У	н666У	10.04	-	-

2. Сведения о частях границ уточняемого земельного участка с кадастровым номером 54:22:014003:355:				
Обозначение части границ		Горизонтальное проложение (S), м	Описание прохождения части границ	Сведения о согласовании местоположения границ (согласовано/спорное)
от т.	до т.			
1	2	3	4	5
н666У	н667У	29.16	-	-
н667У	н73У	6.60	-	-
н73У	н72У	42.55	-	-
3. Сведения о характеристиках уточняемого земельного участка с кадастровым номером 54:22:014003:355:				
№ п/п	Наименование характеристик земельного участка		Значение характеристики	
1	2		3	
1.	Адрес земельного участка		-	
1.1.	Сведения о местоположении земельного участка (при отсутствии адреса) в структурированном в соответствии с федеральной информационной адресной системой виде		-	
1.2.	Дополнительные сведения о местоположении земельного участка		-	
2.	Площадь земельного участка ± величина погрешности определения (вычисления) площади ($P \pm \Delta P$), м2		299 ± 6	
3.	Формула, примененная для вычисления предельной погрешности определения площади земельного участка, с подставленными значениями и итоговые (вычисленные) значения(ΔP), м2		$\Delta P = 3.5 * M_t * \sqrt{P} = 3.5 * 0,1 * \sqrt{299} = 6$	
4.	Площадь земельного участка согласно сведениям Единого государственного реестра недвижимости (Ркад), м2		300	
5.	Оценка расхождения Р и Ркад ($P - P_{кад}$), м2		1	
6.	Предельные минимальный и максимальный размеры земельного участка (Рмин и Рмакс), м2		300 3000	
7.	Вид (виды) разрешенного использования		для ведения личного подсобного хозяйства	
7.1.	Дополнительные сведения об использовании земельного участка		-	
8.	Кадастровый или иной государственный учетный номер (инвентарный) здания, сооружения, объекта незавершенного строительства, расположенного на земельном участке		-	
9.	Сведения о земельных участках (землях общего пользования, территории общего пользования), посредством которых обеспечивается доступ		земли общего пользования	
10.	Иные сведения		-	
4. Пояснения к сведениям об уточняемом земельном участке с кадастровым номером 54:22:014003:355:				
1	-			

Сведения об уточняемых земельных участках

1. Сведения о характерных точках границ уточняемого земельного участка с кадастровым номером 54:22:014003:396:

Система координат МСК НСО, зона 4

Зона № 4

Обозначение характерных точек границ	Координаты, м				Метод определения координат	Формулы, примененные для расчета средней квадратической погрешности определения координат характерных точек границ (Mt), с подставленными в такие формулы значениями и итоговые (вычисленные) значения Mt, м	Описание закрепления точки
	содержатся в Едином государственном реестре недвижимости		определены в результате выполнения комплексных кадастровых работ				
	X	Y	X	Y			
1	2	3	4	5	6	7	8
н433У	-	-	403778.96	4172296.16	Фотограмметрический метод	$Mt = \sqrt{(m_0^2 + m_1^2)}$	Закрепление отсутствует
н411У	-	-	403769.64	4172305.62	Фотограмметрический метод	$Mt = \sqrt{(m_0^2 + m_1^2)}$	Закрепление отсутствует
н414У	-	-	403742.98	4172277.71	Фотограмметрический метод	$Mt = \sqrt{(m_0^2 + m_1^2)}$	Закрепление отсутствует
н413У	-	-	403724.74	4172261.28	Фотограмметрический метод	$Mt = \sqrt{(m_0^2 + m_1^2)}$	Закрепление отсутствует
н258У	-	-	403722.22	4172259.00	Фотограмметрический метод	$Mt = \sqrt{(m_0^2 + m_1^2)}$	Закрепление отсутствует
н257У	-	-	403729.60	4172249.82	Фотограмметрический метод	$Mt = \sqrt{(m_0^2 + m_1^2)}$	Закрепление отсутствует
н427У	-	-	403740.50	4172260.02	Фотограмметрический метод	$Mt = \sqrt{(m_0^2 + m_1^2)}$	Закрепление отсутствует
н434У	-	-	403768.70	4172286.52	Фотограмметрический метод	$Mt = \sqrt{(m_0^2 + m_1^2)}$	Закрепление отсутствует
н433У	-	-	403778.96	4172296.16	Фотограмметрический метод	$Mt = \sqrt{(m_0^2 + m_1^2)}$	Закрепление отсутствует

2. Сведения о частях границ уточняемого земельного участка с кадастровым номером 54:22:014003:396:

Обозначение части границ		Горизонтальное проложение (S), м	Описание прохождения части границ	Сведения о согласовании местоположения границ (согласовано/спорное)
от т.	до т.			
1	2	3	4	5
н433У	н411У	13.28	-	-
н411У	н414У	38.60	-	-
н414У	н413У	24.55	-	-
н413У	н258У	3.40	-	-
н258У	н257У	11.78	-	-

2. Сведения о частях границ уточняемого земельного участка с кадастровым номером 54:22:014003:396:				
Обозначение части границ		Горизонтальное проложение (S), м	Описание прохождения части границ	Сведения о согласовании местоположения границ (согласовано/спорное)
от т.	до т.			
1	2	3	4	5
н257У	н427У	14.93	-	-
н427У	н434У	38.70	-	-
н434У	н433У	14.08	-	-
3. Сведения о характеристиках уточняемого земельного участка с кадастровым номером 54:22:014003:396:				
№ п/п	Наименование характеристик земельного участка		Значение характеристики	
1	2		3	
1.	Адрес земельного участка		-	
1.1.	Сведения о местоположении земельного участка (при отсутствии адреса) в структурированном в соответствии с федеральной информационной адресной системой виде		-	
1.2.	Дополнительные сведения о местоположении земельного участка		-	
2.	Площадь земельного участка ± величина погрешности определения (вычисления) площади ($P \pm \Delta P$), м2		800 ± 10	
3.	Формула, примененная для вычисления предельной погрешности определения площади земельного участка, с подставленными значениями и итоговые (вычисленные) значения(ΔP), м2		$\Delta P = 3.5 * M_t * \sqrt{P} = 3.5 * 0,1 * \sqrt{800} = 10$	
4.	Площадь земельного участка согласно сведениям Единого государственного реестра недвижимости (Ркад), м2		800	
5.	Оценка расхождения Р и Ркад ($P - P_{кад}$), м2		0	
6.	Предельные минимальный и максимальный размеры земельного участка (Рмин и Рмакс), м2		300 3000	
7.	Вид (виды) разрешенного использования		Для ведения личного подсобного хозяйства	
7.1.	Дополнительные сведения об использовании земельного участка		-	
8.	Кадастровый или иной государственный учетный номер (инвентарный) здания, сооружения, объекта незавершенного строительства, расположенного на земельном участке		54:22:014003:240	
9.	Сведения о земельных участках (землях общего пользования, территории общего пользования), посредством которых обеспечивается доступ		земли общего пользования	
10.	Иные сведения		-	
4. Пояснения к сведениям об уточняемом земельном участке с кадастровым номером 54:22:014003:396:				
1	-			

Сведения об уточняемых земельных участках, необходимые для исправления кадастровых ошибок в сведениях о местоположении их границ

1. Сведения о характерных точках границ уточняемого земельного участка с кадастровым номером 54:22:014003:138:

Система координат МСК НСО, зона 4

Зона № 4

Обозначение характерных точек границ	Координаты, м				Метод определения координат	Формулы, примененные для расчета средней квадратической погрешности определения координат характерных точек границ (Mt), с подставленными в такие формулы значениями и итоговые (вычисленные) значения Mt, м	Описание закрепления точки
	содержатся в Едином государственном реестре недвижимости		определены в результате выполнения кадастровых работ				
	X	Y	X	Y			
1	2	3	4	5	6	7	8
11	403519.57	4171970.35	403515.28	4171970.14	Фотограмметрический метод	$Mt = \sqrt{(m_0^2 + m_1^2)}$	Закрепление отсутствует
12	403562.78	4171994.68	403540.96	4171985.46	Фотограмметрический метод	$Mt = \sqrt{(m_0^2 + m_1^2)}$	Закрепление отсутствует
13	403553.45	4172010.81	403544.46	4171979.62	Фотограмметрический метод	$Mt = \sqrt{(m_0^2 + m_1^2)}$	Закрепление отсутствует
14	403512.92	4171980.72	403558.72	4171987.30	Фотограмметрический метод	$Mt = \sqrt{(m_0^2 + m_1^2)}$	Закрепление отсутствует
н676У	-	-	403547.96	4172005.90	Фотограмметрический метод	$Mt = \sqrt{(m_0^2 + m_1^2)}$	Закрепление отсутствует
н677У	-	-	403507.48	4171981.99	Фотограмметрический метод	$Mt = \sqrt{(m_0^2 + m_1^2)}$	Закрепление отсутствует
11	403519.57	4171970.35	403515.28	4171970.14	Фотограмметрический метод	$Mt = \sqrt{(m_0^2 + m_1^2)}$	Закрепление отсутствует

2. Сведения о частях границ уточняемого земельного участка с кадастровым номером 54:22:014003:138:

Обозначение части границ		Горизонтальное проложение (S), м	Описание прохождения части границ	Сведения о согласовании местоположения границ (согласовано/спорное)
от т.	до т.			
1	2	3	4	5
11	12	29.90	-	-
12	13	6.81	-	-
13	14	16.20	-	-
14	н676У	21.49	-	-
н676У	н677У	47.01	-	-
н677У	11	14.19	-	-

3. Сведения о характеристиках уточняемого земельного участка с кадастровым номером 54:22:014003:138:		
N п/п	Наименование характеристики	Значение характеристики
1	2	3
1.	Адрес земельного участка	-
1.1.	Сведения о местоположении земельного участка (при отсутствии адреса) в структурированном в соответствии с федеральной информационной адресной системой виде	-
1.2.	Дополнительные сведения о местоположении земельного участка	-
2.	Площадь земельного участка ± величина погрешности определения (вычисления) площади (P ± ΔP), м2	772 ± 10
3.	Формула, примененная для вычисления предельной погрешности определения площади земельного участка, с подставленными значениями и итоговые (вычисленные) значения(ΔP), м2	ΔP=3.5*Mt*√P=3.5*0,1*√772=10
4.	Площадь земельного участка согласно сведениям Единого государственного реестра недвижимости (Ркад), м2	772
5.	Оценка расхождения Р и Ркад (Р – Ркад), м2	0
6.	Предельные минимальный и максимальный размеры земельного участка (Рмин и Рмакс), м2	-
7.	Вид (виды) разрешенного использования	Для эксплуатации магазина продовольственных и промышленных товаров
7.1.	Дополнительные сведения об использовании земельного участка	-
8.	Кадастровый или иной государственный учетный номер (инвентарный) здания, сооружения, объекта незавершенного строительства, расположенного на земельном участке	54:22:014003:238
9.	Сведения о земельных участках (землях общего пользования, территории общего пользования), посредством которых обеспечивается доступ	земли общего пользования
10.	Иные сведения	Исправление реестровой ошибки в местоположении границ земельного участка определено (уточнено) в связи с несоответствием данных о местоположении его границ по сведениям ЕГРН их фактическому местоположению на местности с учетом объектов искусственного происхождения, существующих на местности пятнадцать лет и более.
4. Пояснения к сведениям об уточняемом земельном участке с кадастровым номером 54:22:014003:138:		
1	-	

Сведения об уточняемых земельных участках, необходимые для исправления кадастровых ошибок в сведениях о местоположении их границ							
1. Сведения о характерных точках границ уточняемого земельного участка с кадастровым номером 54:22:014003:182:							
Система координат МСК НСО, зона 4						Зона № 4	
Обозначение характерных точек границ	Координаты, м				Метод определения координат	Формулы, примененные для расчета средней квадратической погрешности определения координат характерных точек границ (Mt), с подставленными в такие формулы значениями и итоговые (вычисленные) значения Mt, м	Описание закрепления точки
	содержатся в Едином государственном реестре недвижимости		определены в результате выполнения кадастровых работ				
	X	Y	X	Y			
1	2	3	4	5	6	7	8
15	403396.34	4172284.39	403361.53	4172314.42	Фотограмметрический метод	$Mt = \sqrt{(m_0^2 + m_1^2)}$	Закрепление отсутствует
16	403376.31	4172270.11	403322.17	4172276.20	Фотограмметрический метод	$Mt = \sqrt{(m_0^2 + m_1^2)}$	Закрепление отсутствует
17	403351.67	4172252.54	403345.50	4172252.08	Фотограмметрический метод	$Mt = \sqrt{(m_0^2 + m_1^2)}$	Закрепление отсутствует
18	403373.45	4172226.79	403385.88	4172283.59	Фотограмметрический метод	$Mt = \sqrt{(m_0^2 + m_1^2)}$	Закрепление отсутствует
19	-	-	-	-	Фотограмметрический метод	$Mt = \sqrt{(m_0^2 + m_1^2)}$	Закрепление отсутствует
15	403396.34	4172284.39	403361.53	4172314.42	Фотограмметрический метод	$Mt = \sqrt{(m_0^2 + m_1^2)}$	Закрепление отсутствует
2. Сведения о частях границ уточняемого земельного участка с кадастровым номером 54:22:014003:182:							
Обозначение части границ		Горизонтальное проложение (S), м	Описание прохождения части границ	Сведения о согласовании местоположения границ (согласовано/спорное)			
от т.	до т.						
1	2	3	4	5			
15	16	54.86	-	-			
16	17	33.56	-	-			
17	18	51.22	-	-			
18	15	39.29	-	-			
3. Сведения о характеристиках уточняемого земельного участка с кадастровым номером 54:22:014003:182:							
N п/п	Наименование характеристики			Значение характеристики			
1	2			3			
1.	Адрес земельного участка			-			

**Описание местоположения зданий, сооружений,
объектов незавершенного строительства на земельном участке**

1. Сведения о характерных точках контура объекта недвижимости с кадастровым номером 54:22:014002:151:

Система координат МСК НСО, зона 4

Зона № 4

Обозначение характерных точек границ	Содержатся в Едином государственном реестре недвижимости			Определены в ходе выполнения комплексных кадастровых работ			Метод определе- ния координат	Формулы, примененные для расчета средней квадратической погрешности определения координат характерных точек (Mt), м, с подставленными в такие формулы значениями и итоговые (вычисленные) значения Mt, м
	Координаты, м		радиус, м	Координаты, м		радиус, м		
	X	Y	R	X	Y	R		
1	2	3	4	5	6	7	8	9
н1О	-	-	-	403513.90	4171899.3 8	-	Фотограмм етрический метод	$Mt = \sqrt{(m_0^2 + m_1^2)}$
н2О	-	-	-	403498.98	4171892.3 2	-	Фотограмм етрический метод	$Mt = \sqrt{(m_0^2 + m_1^2)}$
н3О	-	-	-	403502.06	4171885.8 2	-	Фотограмм етрический метод	$Mt = \sqrt{(m_0^2 + m_1^2)}$
н4О	-	-	-	403516.98	4171892.8 6	-	Фотограмм етрический метод	$Mt = \sqrt{(m_0^2 + m_1^2)}$
н1О	-	-	-	403513.90	4171899.3 8	-	Фотограмм етрический метод	$Mt = \sqrt{(m_0^2 + m_1^2)}$

2. Сведения о характеристиках объекта недвижимости с кадастровым номером 54:22:014002:151:

№ п/п	Наименование характеристики	Значение характеристики
1	2	3
1.	Вид объекта недвижимости	Здание
2.	Ранее присвоенный государственный учетный номер (инвентарный) здания, сооружения, объекта незавершенного строительства	-
3.	Кадастровый номер земельного участка (земельных участков), в границах которого (которых) расположены здание, сооружение, объект незавершенного строительства	54:22:014003:53; 54:22:014003:52
4.	Уникальный учетный номер кадастрового квартала, в границах которого расположены здание, сооружение, объект незавершенного строительства	54:22:014003
5.	Адрес здания, сооружения, объекта незавершенного строительства	-
5.1.	Сведения о местоположении здания, сооружения, объекта незавершенного строительства (при отсутствии адреса) в структурированном в соответствии с федеральной информационной адресной системой виде	-
5.2.	Дополнительные сведения о местоположении	-
6.	Иные сведения	-

3. Пояснения к сведениям об объекте недвижимости с кадастровым номером 54:22:014002:151:

1	-

**Описание местоположения зданий, сооружений,
объектов незавершенного строительства на земельном участке**

1. Сведения о характерных точках контура объекта недвижимости с кадастровым номером 54:22:014002:155:

Система координат МСК НСО, зона 4

Зона № 4

Обозначение характерных точек границ	Содержатся в Едином государственном реестре недвижимости			Определены в ходе выполнения комплексных кадастровых работ			Метод определе- ния координат	Формулы, примененные для расчета средней квадратической погрешности определения координат характерных точек (Mt), м, с подставленными в такие формулы значениями и итоговые (вычисленные) значения Mt, м
	Координаты, м		радиус, м	Координаты, м		радиус, м		
	X	Y	R	X	Y	R		
1	2	3	4	5	6	7	8	9
н5О	-	-	-	403438.08	4171855.1 1	-	Фотограмм етрический метод	$Mt = \sqrt{(m_0^2 + m_1^2)}$
н6О	-	-	-	403452.38	4171861.8 4	-	Фотограмм етрический метод	$Mt = \sqrt{(m_0^2 + m_1^2)}$
н7О	-	-	-	403449.27	4171868.4 4	-	Фотограмм етрический метод	$Mt = \sqrt{(m_0^2 + m_1^2)}$
н8О	-	-	-	403434.98	4171861.7 2	-	Фотограмм етрический метод	$Mt = \sqrt{(m_0^2 + m_1^2)}$
н5О	-	-	-	403438.08	4171855.1 1	-	Фотограмм етрический метод	$Mt = \sqrt{(m_0^2 + m_1^2)}$

2. Сведения о характеристиках объекта недвижимости с кадастровым номером 54:22:014002:155:

№ п/п	Наименование характеристики	Значение характеристики
1	2	3
1.	Вид объекта недвижимости	Здание
2.	Ранее присвоенный государственный учетный номер (инвентарный) здания, сооружения, объекта незавершенного строительства	-
3.	Кадастровый номер земельного участка (земельных участков), в границах которого (которых) расположены здание, сооружение, объект незавершенного строительства	54:22:014003:57; 54:22:014003:56
4.	Уникальный учетный номер кадастрового квартала, в границах которого расположены здание, сооружение, объект незавершенного строительства	54:22:014003
5.	Адрес здания, сооружения, объекта незавершенного строительства	-
5.1.	Сведения о местоположении здания, сооружения, объекта незавершенного строительства (при отсутствии адреса) в структурированном в соответствии с федеральной информационной адресной системой виде	-
5.2.	Дополнительные сведения о местоположении	-
6.	Иные сведения	-

3. Пояснения к сведениям об объекте недвижимости с кадастровым номером 54:22:014002:155:

1	-

**Описание местоположения зданий, сооружений,
объектов незавершенного строительства на земельном участке**

1. Сведения о характерных точках контура объекта недвижимости с кадастровым номером 54:22:014002:191:

Система координат МСК НСО, зона 4

Зона № 4

Обозначение характерных точек границ	Содержатся в Едином государственном реестре недвижимости			Определены в ходе выполнения комплексных кадастровых работ			Метод определе- ния координат	Формулы, примененные для расчета средней квадратической погрешности определения координат характерных точек (Mt), м, с подставленными в такие формулы значениями и итоговые (вычисленные) значения Mt, м
	Координаты, м		радиус, м	Координаты, м		радиус, м		
	X	Y	R	X	Y	R		
1	2	3	4	5	6	7	8	9
н9О	-	-	-	403538.06	4171910.5 7	-	Фотограмм етрический метод	$Mt = \sqrt{(m_0^2 + m_1^2)}$
н10О	-	-	-	403531.16	4171907.3 6	-	Фотограмм етрический метод	$Mt = \sqrt{(m_0^2 + m_1^2)}$
н11О	-	-	-	403534.29	4171900.6 4	-	Фотограмм етрический метод	$Mt = \sqrt{(m_0^2 + m_1^2)}$
н12О	-	-	-	403541.18	4171903.8 6	-	Фотограмм етрический метод	$Mt = \sqrt{(m_0^2 + m_1^2)}$
н9О	-	-	-	403538.06	4171910.5 7	-	Фотограмм етрический метод	$Mt = \sqrt{(m_0^2 + m_1^2)}$

2. Сведения о характеристиках объекта недвижимости с кадастровым номером 54:22:014002:191:

№ п/п	Наименование характеристики	Значение характеристики
1	2	3
1.	Вид объекта недвижимости	Здание
2.	Ранее присвоенный государственный учетный номер (инвентарный) здания, сооружения, объекта незавершенного строительства	-
3.	Кадастровый номер земельного участка (земельных участков), в границах которого (которых) расположены здание, сооружение, объект незавершенного строительства	54:22:014003:51
4.	Уникальный учетный номер кадастрового квартала, в границах которого расположены здание, сооружение, объект незавершенного строительства	54:22:014003
5.	Адрес здания, сооружения, объекта незавершенного строительства	-
5.1.	Сведения о местоположении здания, сооружения, объекта незавершенного строительства (при отсутствии адреса) в структурированном в соответствии с федеральной информационной адресной системой виде	-
5.2.	Дополнительные сведения о местоположении	-
6.	Иные сведения	-

3. Пояснения к сведениям об объекте недвижимости с кадастровым номером 54:22:014002:191:

1	-

**Описание местоположения зданий, сооружений,
объектов незавершенного строительства на земельном участке**

1. Сведения о характерных точках контура объекта недвижимости с кадастровым номером 54:22:014002:306:

Система координат МСК НСО, зона 4

Зона № 4

Обозначение характерных точек границ	Содержатся в Едином государственном реестре недвижимости			Определены в ходе выполнения комплексных кадастровых работ			Метод определе- ния координат	Формулы, примененные для расчета средней квадратической погрешности определения координат характерных точек (Mt), м, с подставленными в такие формулы значениями и итоговые (вычисленные) значения Mt, м
	Координаты, м		радиус, м	Координаты, м		радиус, м		
	X	Y	R	X	Y	R		
1	2	3	4	5	6	7	8	9
н13О	-	-	-	403584.06	4171935.6 0	-	Фотограмм етрический метод	$Mt = \sqrt{(m_0^2 + m_1^2)}$
н14О	-	-	-	403576.76	4171931.9 8	-	Фотограмм етрический метод	$Mt = \sqrt{(m_0^2 + m_1^2)}$
н15О	-	-	-	403580.28	4171924.9 0	-	Фотограмм етрический метод	$Mt = \sqrt{(m_0^2 + m_1^2)}$
н16О	-	-	-	403587.58	4171928.5 2	-	Фотограмм етрический метод	$Mt = \sqrt{(m_0^2 + m_1^2)}$
н13О	-	-	-	403584.06	4171935.6 0	-	Фотограмм етрический метод	$Mt = \sqrt{(m_0^2 + m_1^2)}$

2. Сведения о характеристиках объекта недвижимости с кадастровым номером 54:22:014002:306:

№ п/п	Наименование характеристики	Значение характеристики
1	2	3
1.	Вид объекта недвижимости	Здание
2.	Ранее присвоенный государственный учетный номер (инвентарный) здания, сооружения, объекта незавершенного строительства	-
3.	Кадастровый номер земельного участка (земельных участков), в границах которого (которых) расположены здание, сооружение, объект незавершенного строительства	-
4.	Уникальный учетный номер кадастрового квартала, в границах которого расположены здание, сооружение, объект незавершенного строительства	54:22:014003
5.	Адрес здания, сооружения, объекта незавершенного строительства	-
5.1.	Сведения о местоположении здания, сооружения, объекта незавершенного строительства (при отсутствии адреса) в структурированном в соответствии с федеральной информационной адресной системой виде	-
5.2.	Дополнительные сведения о местоположении	-
6.	Иные сведения	-

3. Пояснения к сведениям об объекте недвижимости с кадастровым номером 54:22:014002:306:

1	-

**Описание местоположения зданий, сооружений,
объектов незавершенного строительства на земельном участке**

1. Сведения о характерных точках контура объекта недвижимости с кадастровым номером 54:22:014003:187:

Система координат МСК НСО, зона 4

Зона № 4

Обозначение характерных точек границ	Содержатся в Едином государственном реестре недвижимости			Определены в ходе выполнения комплексных кадастровых работ			Метод определе- ния координат	Формулы, примененные для расчета средней квадратической погрешности определения координат характерных точек (Mt), м, с подставленными в такие формулы значениями и итоговые (вычисленные) значения Mt, м
	Координаты, м		радиус, м	Координаты, м		радиус, м		
	X	Y	R	X	Y	R		
1	2	3	4	5	6	7	8	9
н5240	-	-	-	403208.76	4172049.6 6	-	Фотограмм етрический метод	$Mt = \sqrt{(m_0^2 + m_1^2)}$
н5250	-	-	-	403244.04	4172070.5 3	-	Фотограмм етрический метод	$Mt = \sqrt{(m_0^2 + m_1^2)}$
н5260	-	-	-	403237.55	4172081.5 0	-	Фотограмм етрический метод	$Mt = \sqrt{(m_0^2 + m_1^2)}$
н5270	-	-	-	403202.26	4172060.6 3	-	Фотограмм етрический метод	$Mt = \sqrt{(m_0^2 + m_1^2)}$
н5240	-	-	-	403208.76	4172049.6 6	-	Фотограмм етрический метод	$Mt = \sqrt{(m_0^2 + m_1^2)}$

2. Сведения о характеристиках объекта недвижимости с кадастровым номером 54:22:014003:187:

№ п/п	Наименование характеристики	Значение характеристики
1	2	3
1.	Вид объекта недвижимости	Здание
2.	Ранее присвоенный государственный учетный номер (инвентарный) здания, сооружения, объекта незавершенного строительства	-
3.	Кадастровый номер земельного участка (земельных участков), в границах которого (которых) расположены здание, сооружение, объект незавершенного строительства	-
4.	Уникальный учетный номер кадастрового квартала, в границах которого расположены здание, сооружение, объект незавершенного строительства	54:22:014003
5.	Адрес здания, сооружения, объекта незавершенного строительства	-
5.1.	Сведения о местоположении здания, сооружения, объекта незавершенного строительства (при отсутствии адреса) в структурированном в соответствии с федеральной информационной адресной системой виде	-
5.2.	Дополнительные сведения о местоположении	-
6.	Иные сведения	-

3. Пояснения к сведениям об объекте недвижимости с кадастровым номером 54:22:014003:187:

1	-

**Описание местоположения зданий, сооружений,
объектов незавершенного строительства на земельном участке**

1. Сведения о характерных точках контура объекта недвижимости с кадастровым номером 54:22:014003:189:

Система координат МСК НСО, зона 4

Зона № 4

Обозначение характерных точек границ	Содержатся в Едином государственном реестре недвижимости			Определены в ходе выполнения комплексных кадастровых работ			Метод определе- ния координат	Формулы, примененные для расчета средней квадратической погрешности определения координат характерных точек (Mt), м, с подставленными в такие формулы значениями и итоговые (вычисленные) значения Mt, м
	Координаты, м		радиус, м	Координаты, м		радиус, м		
	X	Y	R	X	Y	R		
1	2	3	4	5	6	7	8	9
н528О	-	-	-	403624.02	4172003.2 6	-	Фотограмм етрический метод	$Mt = \sqrt{(m_0^2 + m_1^2)}$
н529О	-	-	-	403646.84	4172018.6 0	-	Фотограмм етрический метод	$Mt = \sqrt{(m_0^2 + m_1^2)}$
н530О	-	-	-	403639.82	4172029.0 5	-	Фотограмм етрический метод	$Mt = \sqrt{(m_0^2 + m_1^2)}$
н531О	-	-	-	403617.00	4172013.7 2	-	Фотограмм етрический метод	$Mt = \sqrt{(m_0^2 + m_1^2)}$
н528О	-	-	-	403624.02	4172003.2 6	-	Фотограмм етрический метод	$Mt = \sqrt{(m_0^2 + m_1^2)}$

2. Сведения о характеристиках объекта недвижимости с кадастровым номером 54:22:014003:189:

№ п/п	Наименование характеристики	Значение характеристики
1	2	3
1.	Вид объекта недвижимости	Здание
2.	Ранее присвоенный государственный учетный номер (инвентарный) здания, сооружения, объекта незавершенного строительства	-
3.	Кадастровый номер земельного участка (земельных участков), в границах которого (которых) расположены здание, сооружение, объект незавершенного строительства	54:22:014003:122
4.	Уникальный учетный номер кадастрового квартала, в границах которого расположены здание, сооружение, объект незавершенного строительства	54:22:014003
5.	Адрес здания, сооружения, объекта незавершенного строительства	-
5.1.	Сведения о местоположении здания, сооружения, объекта незавершенного строительства (при отсутствии адреса) в структурированном в соответствии с федеральной информационной адресной системой виде	-
5.2.	Дополнительные сведения о местоположении	-
6.	Иные сведения	-

3. Пояснения к сведениям об объекте недвижимости с кадастровым номером 54:22:014003:189:

1	-

**Описание местоположения зданий, сооружений,
объектов незавершенного строительства на земельном участке**

1. Сведения о характерных точках контура объекта недвижимости с кадастровым номером 54:22:014003:190:

Система координат МСК НСО, зона 4

Зона № 4

Обозначение характерных точек границ	Содержатся в Едином государственном реестре недвижимости			Определены в ходе выполнения комплексных кадастровых работ			Метод определе- ния координат	Формулы, примененные для расчета средней квадратической погрешности определения координат характерных точек (Mt), м, с подставленными в такие формулы значениями и итоговые (вычисленные) значения Mt, м
	Координаты, м		радиус, м	Координаты, м		радиус, м		
	X	Y	R	X	Y	R		
1	2	3	4	5	6	7	8	9
н532О	-	-	-	403563.85	4171972.5 0	-	Фотограмм етрический метод	$Mt = \sqrt{(m_0^2 + m_1^2)}$
н533О	-	-	-	403555.86	4171967.5 8	-	Фотограмм етрический метод	$Mt = \sqrt{(m_0^2 + m_1^2)}$
н534О	-	-	-	403562.96	4171956.0 4	-	Фотограмм етрический метод	$Mt = \sqrt{(m_0^2 + m_1^2)}$
н535О	-	-	-	403570.95	4171960.9 6	-	Фотограмм етрический метод	$Mt = \sqrt{(m_0^2 + m_1^2)}$
н532О	-	-	-	403563.85	4171972.5 0	-	Фотограмм етрический метод	$Mt = \sqrt{(m_0^2 + m_1^2)}$

2. Сведения о характеристиках объекта недвижимости с кадастровым номером 54:22:014003:190:

№ п/п	Наименование характеристики	Значение характеристики
1	2	3
1.	Вид объекта недвижимости	Здание
2.	Ранее присвоенный государственный учетный номер (инвентарный) здания, сооружения, объекта незавершенного строительства	-
3.	Кадастровый номер земельного участка (земельных участков), в границах которого (которых) расположены здание, сооружение, объект незавершенного строительства	54:22:014003:121
4.	Уникальный учетный номер кадастрового квартала, в границах которого расположены здание, сооружение, объект незавершенного строительства	54:22:014003
5.	Адрес здания, сооружения, объекта незавершенного строительства	-
5.1.	Сведения о местоположении здания, сооружения, объекта незавершенного строительства (при отсутствии адреса) в структурированном в соответствии с федеральной информационной адресной системой виде	-
5.2.	Дополнительные сведения о местоположении	-
6.	Иные сведения	-

3. Пояснения к сведениям об объекте недвижимости с кадастровым номером 54:22:014003:190:

1	-

**Описание местоположения зданий, сооружений,
объектов незавершенного строительства на земельном участке**

1. Сведения о характерных точках контура объекта недвижимости с кадастровым номером 54:22:014003:191:

Система координат МСК НСО, зона 4

Зона № 4

Обозначение характерных точек границ	Содержатся в Едином государственном реестре недвижимости			Определены в ходе выполнения комплексных кадастровых работ			Метод определе- ния координат	Формулы, примененные для расчета средней квадратической погрешности определения координат характерных точек (Mt), м, с подставленными в такие формулы значениями и итоговые (вычисленные) значения Mt, м
	Координаты, м		радиус, м	Координаты, м		радиус, м		
	X	Y	R	X	Y	R		
1	2	3	4	5	6	7	8	9
н536О	-	-	-	403361.93	4172302.1 4	-	Фотограмм етрический метод	$Mt = \sqrt{(m_0^2 + m_1^2)}$
н537О	-	-	-	403352.36	4172293.8 8	-	Фотограмм етрический метод	$Mt = \sqrt{(m_0^2 + m_1^2)}$
н538О	-	-	-	403360.66	4172284.2 7	-	Фотограмм етрический метод	$Mt = \sqrt{(m_0^2 + m_1^2)}$
н539О	-	-	-	403370.22	4172292.5 3	-	Фотограмм етрический метод	$Mt = \sqrt{(m_0^2 + m_1^2)}$
н536О	-	-	-	403361.93	4172302.1 4	-	Фотограмм етрический метод	$Mt = \sqrt{(m_0^2 + m_1^2)}$

2. Сведения о характеристиках объекта недвижимости с кадастровым номером 54:22:014003:191:

№ п/п	Наименование характеристики	Значение характеристики
1	2	3
1.	Вид объекта недвижимости	Здание
2.	Ранее присвоенный государственный учетный номер (инвентарный) здания, сооружения, объекта незавершенного строительства	-
3.	Кадастровый номер земельного участка (земельных участков), в границах которого (которых) расположены здание, сооружение, объект незавершенного строительства	54:22:014003:182
4.	Уникальный учетный номер кадастрового квартала, в границах которого расположены здание, сооружение, объект незавершенного строительства	54:22:014003
5.	Адрес здания, сооружения, объекта незавершенного строительства	-
5.1.	Сведения о местоположении здания, сооружения, объекта незавершенного строительства (при отсутствии адреса) в структурированном в соответствии с федеральной информационной адресной системой виде	-
5.2.	Дополнительные сведения о местоположении	-
6.	Иные сведения	-

3. Пояснения к сведениям об объекте недвижимости с кадастровым номером 54:22:014003:191:

1	-

**Описание местоположения зданий, сооружений,
объектов незавершенного строительства на земельном участке**

1. Сведения о характерных точках контура объекта недвижимости с кадастровым номером 54:22:014003:192:

Система координат МСК НСО, зона 4

Зона № 4

Обозначение характерных точек границ	Содержатся в Едином государственном реестре недвижимости			Определены в ходе выполнения комплексных кадастровых работ			Метод определе- ния координат	Формулы, примененные для расчета средней квадратической погрешности определения координат характерных точек (Mt), м, с подставленными в такие формулы значениями и итоговые (вычисленные) значения Mt, м
	Координаты, м		радиус, м	Координаты, м		радиус, м		
	X	Y	R	X	Y	R		
1	2	3	4	5	6	7	8	9
н540О	-	-	-	403754.06	4172301.8 8	-	Фотограмм етрический метод	$Mt = \sqrt{(m_0^2 + m_1^2)}$
н541О	-	-	-	403760.44	4172307.5 0	-	Фотограмм етрический метод	$Mt = \sqrt{(m_0^2 + m_1^2)}$
н542О	-	-	-	403752.57	4172316.4 2	-	Фотограмм етрический метод	$Mt = \sqrt{(m_0^2 + m_1^2)}$
н543О	-	-	-	403746.20	4172310.8 0	-	Фотограмм етрический метод	$Mt = \sqrt{(m_0^2 + m_1^2)}$
н540О	-	-	-	403754.06	4172301.8 8	-	Фотограмм етрический метод	$Mt = \sqrt{(m_0^2 + m_1^2)}$

2. Сведения о характеристиках объекта недвижимости с кадастровым номером 54:22:014003:192:

№ п/п	Наименование характеристики	Значение характеристики
1	2	3
1.	Вид объекта недвижимости	Здание
2.	Ранее присвоенный государственный учетный номер (инвентарный) здания, сооружения, объекта незавершенного строительства	-
3.	Кадастровый номер земельного участка (земельных участков), в границах которого (которых) расположены здание, сооружение, объект незавершенного строительства	54:22:014003:90; 54:22:014003:89
4.	Уникальный учетный номер кадастрового квартала, в границах которого расположены здание, сооружение, объект незавершенного строительства	54:22:014003
5.	Адрес здания, сооружения, объекта незавершенного строительства	-
5.1.	Сведения о местоположении здания, сооружения, объекта незавершенного строительства (при отсутствии адреса) в структурированном в соответствии с федеральной информационной адресной системой виде	-
5.2.	Дополнительные сведения о местоположении	-
6.	Иные сведения	-

3. Пояснения к сведениям об объекте недвижимости с кадастровым номером 54:22:014003:192:

1	-

**Описание местоположения зданий, сооружений,
объектов незавершенного строительства на земельном участке**

1. Сведения о характерных точках контура объекта недвижимости с кадастровым номером 54:22:014003:194:

Система координат МСК НСО, зона 4

Зона № 4

Обозначение характерных точек границ	Содержатся в Едином государственном реестре недвижимости			Определены в ходе выполнения комплексных кадастровых работ			Метод определе- ния координат	Формулы, примененные для расчета средней квадратической погрешности определения координат характерных точек (Mt), м, с подставленными в такие формулы значениями и итоговые (вычисленные) значения Mt, м
	Координаты, м		радиус, м	Координаты, м		радиус, м		
	X	Y	R	X	Y	R		
1	2	3	4	5	6	7	8	9
н544О	-	-	-	403255.95	4172078.0 9	-	Фотограмм етрический метод	$Mt = \sqrt{(m_0^2 + m_1^2)}$
н545О	-	-	-	403290.56	4172098.1 5	-	Фотограмм етрический метод	$Mt = \sqrt{(m_0^2 + m_1^2)}$
н546О	-	-	-	403284.54	4172108.5 3	-	Фотограмм етрический метод	$Mt = \sqrt{(m_0^2 + m_1^2)}$
н547О	-	-	-	403249.93	4172088.4 6	-	Фотограмм етрический метод	$Mt = \sqrt{(m_0^2 + m_1^2)}$
н544О	-	-	-	403255.95	4172078.0 9	-	Фотограмм етрический метод	$Mt = \sqrt{(m_0^2 + m_1^2)}$

2. Сведения о характеристиках объекта недвижимости с кадастровым номером 54:22:014003:194:

№ п/п	Наименование характеристики	Значение характеристики
1	2	3
1.	Вид объекта недвижимости	Здание
2.	Ранее присвоенный государственный учетный номер (инвентарный) здания, сооружения, объекта незавершенного строительства	-
3.	Кадастровый номер земельного участка (земельных участков), в границах которого (которых) расположены здание, сооружение, объект незавершенного строительства	-
4.	Уникальный учетный номер кадастрового квартала, в границах которого расположены здание, сооружение, объект незавершенного строительства	54:22:014003
5.	Адрес здания, сооружения, объекта незавершенного строительства	-
5.1.	Сведения о местоположении здания, сооружения, объекта незавершенного строительства (при отсутствии адреса) в структурированном в соответствии с федеральной информационной адресной системой виде	-
5.2.	Дополнительные сведения о местоположении	-
6.	Иные сведения	-

3. Пояснения к сведениям об объекте недвижимости с кадастровым номером 54:22:014003:194:

1	-

**Описание местоположения зданий, сооружений,
объектов незавершенного строительства на земельном участке**

1. Сведения о характерных точках контура объекта недвижимости с кадастровым номером 54:22:014003:196:

Система координат МСК НСО, зона 4

Зона № 4

Обозначение характерных точек границ	Содержатся в Едином государственном реестре недвижимости			Определены в ходе выполнения комплексных кадастровых работ			Метод определе- ния координат	Формулы, примененные для расчета средней квадратической погрешности определения координат характерных точек (Mt), м, с подставленными в такие формулы значениями и итоговые (вычисленные) значения Mt, м
	Координаты, м		радиус, м	Координаты, м		радиус, м		
	X	Y	R	X	Y	R		
1	2	3	4	5	6	7	8	9
н548О	-	-	-	403326.84	4172343.2 1	-	Фотограм- метрический метод	$Mt = \sqrt{(m_0^2 + m_1^2)}$
н549О	-	-	-	403317.02	4172334.7 7	-	Фотограм- метрический метод	$Mt = \sqrt{(m_0^2 + m_1^2)}$
н550О	-	-	-	403325.41	4172325.0 2	-	Фотограм- метрический метод	$Mt = \sqrt{(m_0^2 + m_1^2)}$
н551О	-	-	-	403335.22	4172333.4 7	-	Фотограм- метрический метод	$Mt = \sqrt{(m_0^2 + m_1^2)}$
н548О	-	-	-	403326.84	4172343.2 1	-	Фотограм- метрический метод	$Mt = \sqrt{(m_0^2 + m_1^2)}$

2. Сведения о характеристиках объекта недвижимости с кадастровым номером 54:22:014003:196:

№ п/п	Наименование характеристики	Значение характеристики
1	2	3
1.	Вид объекта недвижимости	Здание
2.	Ранее присвоенный государственный учетный номер (инвентарный) здания, сооружения, объекта незавершенного строительства	-
3.	Кадастровый номер земельного участка (земельных участков), в границах которого (которых) расположены здание, сооружение, объект незавершенного строительства	54:22:014003:82; 54:22:014003:12
4.	Уникальный учетный номер кадастрового квартала, в границах которого расположены здание, сооружение, объект незавершенного строительства	54:22:014003
5.	Адрес здания, сооружения, объекта незавершенного строительства	-
5.1.	Сведения о местоположении здания, сооружения, объекта незавершенного строительства (при отсутствии адреса) в структурированном в соответствии с федеральной информационной адресной системой виде	-
5.2.	Дополнительные сведения о местоположении	-
6.	Иные сведения	-

3. Пояснения к сведениям об объекте недвижимости с кадастровым номером 54:22:014003:196:

1	-

**Описание местоположения зданий, сооружений,
объектов незавершенного строительства на земельном участке**

1. Сведения о характерных точках контура объекта недвижимости с кадастровым номером 54:22:014003:198:

Система координат МСК НСО, зона 4

Зона № 4

Обозначение характерных точек границ	Содержатся в Едином государственном реестре недвижимости			Определены в ходе выполнения комплексных кадастровых работ			Метод определе- ния координат	Формулы, примененные для расчета средней квадратической погрешности определения координат характерных точек (Mt), м, с подставленными в такие формулы значениями и итоговые (вычисленные) значения Mt, м
	Координаты, м		радиус, м	Координаты, м		радиус, м		
	X	Y	R	X	Y	R		
1	2	3	4	5	6	7	8	9
н552О	-	-	-	403415.52	4172149.9 4	-	Фотограмм етрический метод	$Mt = \sqrt{(m_0^2 + m_1^2)}$
н553О	-	-	-	403438.18	4172164.5 4	-	Фотограмм етрический метод	$Mt = \sqrt{(m_0^2 + m_1^2)}$
н554О	-	-	-	403432.48	4172173.3 7	-	Фотограмм етрический метод	$Mt = \sqrt{(m_0^2 + m_1^2)}$
н555О	-	-	-	403409.84	4172158.7 8	-	Фотограмм етрический метод	$Mt = \sqrt{(m_0^2 + m_1^2)}$
н552О	-	-	-	403415.52	4172149.9 4	-	Фотограмм етрический метод	$Mt = \sqrt{(m_0^2 + m_1^2)}$

2. Сведения о характеристиках объекта недвижимости с кадастровым номером 54:22:014003:198:

№ п/п	Наименование характеристики	Значение характеристики
1	2	3
1.	Вид объекта недвижимости	Здание
2.	Ранее присвоенный государственный учетный номер (инвентарный) здания, сооружения, объекта незавершенного строительства	-
3.	Кадастровый номер земельного участка (земельных участков), в границах которого (которых) расположены здание, сооружение, объект незавершенного строительства	-
4.	Уникальный учетный номер кадастрового квартала, в границах которого расположены здание, сооружение, объект незавершенного строительства	54:22:014003
5.	Адрес здания, сооружения, объекта незавершенного строительства	-
5.1.	Сведения о местоположении здания, сооружения, объекта незавершенного строительства (при отсутствии адреса) в структурированном в соответствии с федеральной информационной адресной системой виде	-
5.2.	Дополнительные сведения о местоположении	-
6.	Иные сведения	-

3. Пояснения к сведениям об объекте недвижимости с кадастровым номером 54:22:014003:198:

1	-

Описание местоположения зданий, сооружений, объектов незавершенного строительства на земельном участке

1. Сведения о характерных точках контура объекта недвижимости с кадастровым номером 54:22:014003:200:

Система координат МСК НСО, зона 4

Зона № 4

Обозначение характерных точек границ	Содержатся в Едином государственном реестре недвижимости			Определены в ходе выполнения комплексных кадастровых работ			Метод определе- ния координат	Формулы, примененные для расчета средней квадратической погрешности определения координат характерных точек (Mt), м, с подставленными в такие формулы значениями и итоговые (вычисленные) значения Mt, м
	Координаты, м		радиус, м	Координаты, м		радиус, м		
	X	Y	R	X	Y	R		
1	2	3	4	5	6	7	8	9
н556О	-	-	-	403742.45	4172146.2 8	-	Фотограмм етрический метод	$Mt = \sqrt{(m_0^2 + m_1^2)}$
н557О	-	-	-	403737.02	4172152.0 2	-	Фотограмм етрический метод	$Mt = \sqrt{(m_0^2 + m_1^2)}$
н558О	-	-	-	403731.80	4172147.0 8	-	Фотограмм етрический метод	$Mt = \sqrt{(m_0^2 + m_1^2)}$
н559О	-	-	-	403737.22	4172141.3 4	-	Фотограмм етрический метод	$Mt = \sqrt{(m_0^2 + m_1^2)}$
н556О	-	-	-	403742.45	4172146.2 8	-	Фотограмм етрический метод	$Mt = \sqrt{(m_0^2 + m_1^2)}$

2. Сведения о характеристиках объекта недвижимости с кадастровым номером 54:22:014003:200:

№ п/п	Наименование характеристики	Значение характеристики
1	2	3
1.	Вид объекта недвижимости	Здание
2.	Ранее присвоенный государственный учетный номер (инвентарный) здания, сооружения, объекта незавершенного строительства	-
3.	Кадастровый номер земельного участка (земельных участков), в границах которого (которых) расположены здание, сооружение, объект незавершенного строительства	54:22:014003:59
4.	Уникальный учетный номер кадастрового квартала, в границах которого расположены здание, сооружение, объект незавершенного строительства	54:22:014003
5.	Адрес здания, сооружения, объекта незавершенного строительства	-
5.1.	Сведения о местоположении здания, сооружения, объекта незавершенного строительства (при отсутствии адреса) в структурированном в соответствии с федеральной информационной адресной системой виде	-
5.2.	Дополнительные сведения о местоположении	-
6.	Иные сведения	-

3. Пояснения к сведениям об объекте недвижимости с кадастровым номером 54:22:014003:200:

1	-

**Описание местоположения зданий, сооружений,
объектов незавершенного строительства на земельном участке**

1. Сведения о характерных точках контура объекта недвижимости с кадастровым номером 54:22:014003:201:

Система координат МСК НСО, зона 4

Зона № 4

Обозначение характерных точек границ	Содержатся в Едином государственном реестре недвижимости			Определены в ходе выполнения комплексных кадастровых работ			Метод определе- ния координат	Формулы, примененные для расчета средней квадратической погрешности определения координат характерных точек (Mt), м, с подставленными в такие формулы значениями и итоговые (вычисленные) значения Mt, м
	Координаты, м		радиус, м	Координаты, м		радиус, м		
	X	Y	R	X	Y	R		
1	2	3	4	5	6	7	8	9
н560О	-	-	-	403699.88	4172191.9 0	-	Фотограмм етрический метод	$Mt = \sqrt{(m_0^2 + m_1^2)}$
н561О	-	-	-	403694.58	4172197.9 0	-	Фотограмм етрический метод	$Mt = \sqrt{(m_0^2 + m_1^2)}$
н562О	-	-	-	403689.12	4172193.0 6	-	Фотограмм етрический метод	$Mt = \sqrt{(m_0^2 + m_1^2)}$
н563О	-	-	-	403694.42	4172187.0 6	-	Фотограмм етрический метод	$Mt = \sqrt{(m_0^2 + m_1^2)}$
н560О	-	-	-	403699.88	4172191.9 0	-	Фотограмм етрический метод	$Mt = \sqrt{(m_0^2 + m_1^2)}$

2. Сведения о характеристиках объекта недвижимости с кадастровым номером 54:22:014003:201:

№ п/п	Наименование характеристики	Значение характеристики
1	2	3
1.	Вид объекта недвижимости	Здание
2.	Ранее присвоенный государственный учетный номер (инвентарный) здания, сооружения, объекта незавершенного строительства	-
3.	Кадастровый номер земельного участка (земельных участков), в границах которого (которых) расположены здание, сооружение, объект незавершенного строительства	54:22:014003:61
4.	Уникальный учетный номер кадастрового квартала, в границах которого расположены здание, сооружение, объект незавершенного строительства	54:22:014003
5.	Адрес здания, сооружения, объекта незавершенного строительства	-
5.1.	Сведения о местоположении здания, сооружения, объекта незавершенного строительства (при отсутствии адреса) в структурированном в соответствии с федеральной информационной адресной системой виде	-
5.2.	Дополнительные сведения о местоположении	-
6.	Иные сведения	-

3. Пояснения к сведениям об объекте недвижимости с кадастровым номером 54:22:014003:201:

1	-

**Описание местоположения зданий, сооружений,
объектов незавершенного строительства на земельном участке**

1. Сведения о характерных точках контура объекта недвижимости с кадастровым номером 54:22:014003:202:

Система координат МСК НСО, зона 4

Зона № 4

Обозначение характерных точек границ	Содержатся в Едином государственном реестре недвижимости			Определены в ходе выполнения комплексных кадастровых работ			Метод определе- ния координат	Формулы, примененные для расчета средней квадратической погрешности определения координат характерных точек (Mt), м, с подставленными в такие формулы значениями и итоговые (вычисленные) значения Mt, м
	Координаты, м		радиус, м	Координаты, м		радиус, м		
	X	Y	R	X	Y	R		
1	2	3	4	5	6	7	8	9
н564О	-	-	-	403667.94	4172232.8 6	-	Фотограм- метрический метод	$Mt = \sqrt{(m_0^2 + m_1^2)}$
н565О	-	-	-	403660.14	4172242.4 5	-	Фотограм- метрический метод	$Mt = \sqrt{(m_0^2 + m_1^2)}$
н566О	-	-	-	403654.95	4172238.2 2	-	Фотограм- метрический метод	$Mt = \sqrt{(m_0^2 + m_1^2)}$
н567О	-	-	-	403662.74	4172228.6 3	-	Фотограм- метрический метод	$Mt = \sqrt{(m_0^2 + m_1^2)}$
н564О	-	-	-	403667.94	4172232.8 6	-	Фотограм- метрический метод	$Mt = \sqrt{(m_0^2 + m_1^2)}$

2. Сведения о характеристиках объекта недвижимости с кадастровым номером 54:22:014003:202:

№ п/п	Наименование характеристики	Значение характеристики
1	2	3
1.	Вид объекта недвижимости	Здание
2.	Ранее присвоенный государственный учетный номер (инвентарный) здания, сооружения, объекта незавершенного строительства	-
3.	Кадастровый номер земельного участка (земельных участков), в границах которого (которых) расположены здание, сооружение, объект незавершенного строительства	54:22:014003:3
4.	Уникальный учетный номер кадастрового квартала, в границах которого расположены здание, сооружение, объект незавершенного строительства	54:22:014003
5.	Адрес здания, сооружения, объекта незавершенного строительства	-
5.1.	Сведения о местоположении здания, сооружения, объекта незавершенного строительства (при отсутствии адреса) в структурированном в соответствии с федеральной информационной адресной системой виде	-
5.2.	Дополнительные сведения о местоположении	-
6.	Иные сведения	-

3. Пояснения к сведениям об объекте недвижимости с кадастровым номером 54:22:014003:202:

1	-

**Описание местоположения зданий, сооружений,
объектов незавершенного строительства на земельном участке**

1. Сведения о характерных точках контура объекта недвижимости с кадастровым номером 54:22:014003:203:

Система координат МСК НСО, зона 4

Зона № 4

Обозначение характерных точек границ	Содержатся в Едином государственном реестре недвижимости			Определены в ходе выполнения комплексных кадастровых работ			Метод определе- ния координат	Формулы, примененные для расчета средней квадратической погрешности определения координат характерных точек (Mt), м, с подставленными в такие формулы значениями и итоговые (вычисленные) значения Mt, м
	Координаты, м		радиус, м	Координаты, м		радиус, м		
	X	Y	R	X	Y	R		
1	2	3	4	5	6	7	8	9
н568О	-	-	-	403759.70	4172460.3 0	-	Фотограмм етрический метод	$Mt = \sqrt{(m_0^2 + m_1^2)}$
н569О	-	-	-	403765.11	4172465.4 8	-	Фотограмм етрический метод	$Mt = \sqrt{(m_0^2 + m_1^2)}$
н570О	-	-	-	403752.44	4172478.7 0	-	Фотограмм етрический метод	$Mt = \sqrt{(m_0^2 + m_1^2)}$
н571О	-	-	-	403747.02	4172473.5 0	-	Фотограмм етрический метод	$Mt = \sqrt{(m_0^2 + m_1^2)}$
н568О	-	-	-	403759.70	4172460.3 0	-	Фотограмм етрический метод	$Mt = \sqrt{(m_0^2 + m_1^2)}$

2. Сведения о характеристиках объекта недвижимости с кадастровым номером 54:22:014003:203:

№ п/п	Наименование характеристики	Значение характеристики
1	2	3
1.	Вид объекта недвижимости	Здание
2.	Ранее присвоенный государственный учетный номер (инвентарный) здания, сооружения, объекта незавершенного строительства	-
3.	Кадастровый номер земельного участка (земельных участков), в границах которого (которых) расположены здание, сооружение, объект незавершенного строительства	54:22:014003:65; 54:22:014003:64
4.	Уникальный учетный номер кадастрового квартала, в границах которого расположены здание, сооружение, объект незавершенного строительства	54:22:014003
5.	Адрес здания, сооружения, объекта незавершенного строительства	-
5.1.	Сведения о местоположении здания, сооружения, объекта незавершенного строительства (при отсутствии адреса) в структурированном в соответствии с федеральной информационной адресной системой виде	-
5.2.	Дополнительные сведения о местоположении	-
6.	Иные сведения	-

3. Пояснения к сведениям об объекте недвижимости с кадастровым номером 54:22:014003:203:

1	-

**Описание местоположения зданий, сооружений,
объектов незавершенного строительства на земельном участке**

1. Сведения о характерных точках контура объекта недвижимости с кадастровым номером 54:22:014003:206:

Система координат МСК НСО, зона 4

Зона № 4

Обозначение характерных точек границ	Содержатся в Едином государственном реестре недвижимости			Определены в ходе выполнения комплексных кадастровых работ			Метод определе- ния координат	Формулы, примененные для расчета средней квадратической погрешности определения координат характерных точек (Mt), м, с подставленными в такие формулы значениями и итоговые (вычисленные) значения Mt, м
	Координаты, м		радиус, м	Координаты, м		радиус, м		
	X	Y	R	X	Y	R		
1	2	3	4	5	6	7	8	9
н5720	-	-	-	403854.36	4172364.1 0	-	Фотограмм етрический метод	$Mt = \sqrt{(m_0^2 + m_1^2)}$
н5730	-	-	-	403859.53	4172369.5 4	-	Фотограмм етрический метод	$Mt = \sqrt{(m_0^2 + m_1^2)}$
н5740	-	-	-	403847.80	4172380.7 1	-	Фотограмм етрический метод	$Mt = \sqrt{(m_0^2 + m_1^2)}$
н5750	-	-	-	403842.63	4172375.2 8	-	Фотограмм етрический метод	$Mt = \sqrt{(m_0^2 + m_1^2)}$
н5720	-	-	-	403854.36	4172364.1 0	-	Фотограмм етрический метод	$Mt = \sqrt{(m_0^2 + m_1^2)}$

2. Сведения о характеристиках объекта недвижимости с кадастровым номером 54:22:014003:206:

№ п/п	Наименование характеристики	Значение характеристики
1	2	3
1.	Вид объекта недвижимости	Здание
2.	Ранее присвоенный государственный учетный номер (инвентарный) здания, сооружения, объекта незавершенного строительства	-
3.	Кадастровый номер земельного участка (земельных участков), в границах которого (которых) расположены здание, сооружение, объект незавершенного строительства	54:22:014003:71; 54:22:014003:70
4.	Уникальный учетный номер кадастрового квартала, в границах которого расположены здание, сооружение, объект незавершенного строительства	54:22:014003
5.	Адрес здания, сооружения, объекта незавершенного строительства	-
5.1.	Сведения о местоположении здания, сооружения, объекта незавершенного строительства (при отсутствии адреса) в структурированном в соответствии с федеральной информационной адресной системой виде	-
5.2.	Дополнительные сведения о местоположении	-
6.	Иные сведения	-

3. Пояснения к сведениям об объекте недвижимости с кадастровым номером 54:22:014003:206:

1	-

**Описание местоположения зданий, сооружений,
объектов незавершенного строительства на земельном участке**

1. Сведения о характерных точках контура объекта недвижимости с кадастровым номером 54:22:014003:208:

Система координат МСК НСО, зона 4

Зона № 4

Обозначение характерных точек границ	Содержатся в Едином государственном реестре недвижимости			Определены в ходе выполнения комплексных кадастровых работ			Метод определе- ния координат	Формулы, примененные для расчета средней квадратической погрешности определения координат характерных точек (Mt), м, с подставленными в такие формулы значениями и итоговые (вычисленные) значения Mt, м
	Координаты, м		радиус, м	Координаты, м		радиус, м		
	X	Y	R	X	Y	R		
1	2	3	4	5	6	7	8	9
н576О	-	-	-	403880.96	4172339.0 0	-	Фотограмм етрический метод	$Mt = \sqrt{(m_0^2 + m_1^2)}$
н577О	-	-	-	403886.04	4172344.2 4	-	Фотограмм етрический метод	$Mt = \sqrt{(m_0^2 + m_1^2)}$
н578О	-	-	-	403874.70	4172355.2 3	-	Фотограмм етрический метод	$Mt = \sqrt{(m_0^2 + m_1^2)}$
н579О	-	-	-	403869.62	4172349.9 9	-	Фотограмм етрический метод	$Mt = \sqrt{(m_0^2 + m_1^2)}$
н576О	-	-	-	403880.96	4172339.0 0	-	Фотограмм етрический метод	$Mt = \sqrt{(m_0^2 + m_1^2)}$

2. Сведения о характеристиках объекта недвижимости с кадастровым номером 54:22:014003:208:

№ п/п	Наименование характеристики	Значение характеристики
1	2	3
1.	Вид объекта недвижимости	Здание
2.	Ранее присвоенный государственный учетный номер (инвентарный) здания, сооружения, объекта незавершенного строительства	-
3.	Кадастровый номер земельного участка (земельных участков), в границах которого (которых) расположены здание, сооружение, объект незавершенного строительства	54:22:014003:73; 54:22:014003:72
4.	Уникальный учетный номер кадастрового квартала, в границах которого расположены здание, сооружение, объект незавершенного строительства	54:22:014003
5.	Адрес здания, сооружения, объекта незавершенного строительства	-
5.1.	Сведения о местоположении здания, сооружения, объекта незавершенного строительства (при отсутствии адреса) в структурированном в соответствии с федеральной информационной адресной системой виде	-
5.2.	Дополнительные сведения о местоположении	-
6.	Иные сведения	-

3. Пояснения к сведениям об объекте недвижимости с кадастровым номером 54:22:014003:208:

1	-

**Описание местоположения зданий, сооружений,
объектов незавершенного строительства на земельном участке**

1. Сведения о характерных точках контура объекта недвижимости с кадастровым номером 54:22:014003:210:

Система координат МСК НСО, зона 4

Зона № 4

Обозначение характерных точек границ	Содержатся в Едином государственном реестре недвижимости			Определены в ходе выполнения комплексных кадастровых работ			Метод определе- ния координат	Формулы, примененные для расчета средней квадратической погрешности определения координат характерных точек (Mt), м, с подставленными в такие формулы значениями и итоговые (вычисленные) значения Mt, м
	Координаты, м		радиус, м	Координаты, м		радиус, м		
	X	Y	R	X	Y	R		
1	2	3	4	5	6	7	8	9
н5800	-	-	-	403951.76	4172280.6 3	-	Фотограмм етрический метод	$Mt = \sqrt{(m_0^2 + m_1^2)}$
н5810	-	-	-	403946.42	4172275.3 8	-	Фотограмм етрический метод	$Mt = \sqrt{(m_0^2 + m_1^2)}$
н5820	-	-	-	403957.42	4172264.1 8	-	Фотограмм етрический метод	$Mt = \sqrt{(m_0^2 + m_1^2)}$
н5830	-	-	-	403962.77	4172269.4 3	-	Фотограмм етрический метод	$Mt = \sqrt{(m_0^2 + m_1^2)}$
н5800	-	-	-	403951.76	4172280.6 3	-	Фотограмм етрический метод	$Mt = \sqrt{(m_0^2 + m_1^2)}$

2. Сведения о характеристиках объекта недвижимости с кадастровым номером 54:22:014003:210:

№ п/п	Наименование характеристики	Значение характеристики
1	2	3
1.	Вид объекта недвижимости	Здание
2.	Ранее присвоенный государственный учетный номер (инвентарный) здания, сооружения, объекта незавершенного строительства	-
3.	Кадастровый номер земельного участка (земельных участков), в границах которого (которых) расположены здание, сооружение, объект незавершенного строительства	54:22:014003:79; 54:22:014003:78
4.	Уникальный учетный номер кадастрового квартала, в границах которого расположены здание, сооружение, объект незавершенного строительства	54:22:014003
5.	Адрес здания, сооружения, объекта незавершенного строительства	-
5.1.	Сведения о местоположении здания, сооружения, объекта незавершенного строительства (при отсутствии адреса) в структурированном в соответствии с федеральной информационной адресной системой виде	-
5.2.	Дополнительные сведения о местоположении	-
6.	Иные сведения	-

3. Пояснения к сведениям об объекте недвижимости с кадастровым номером 54:22:014003:210:

1	-

**Описание местоположения зданий, сооружений,
объектов незавершенного строительства на земельном участке**

1. Сведения о характерных точках контура объекта недвижимости с кадастровым номером 54:22:014003:233:

Система координат МСК НСО, зона 4

Зона № 4

Обозначение характерных точек границ	Содержатся в Едином государственном реестре недвижимости			Определены в ходе выполнения комплексных кадастровых работ			Метод определе- ния координат	Формулы, примененные для расчета средней квадратической погрешности определения координат характерных точек (Mt), м, с подставленными в такие формулы значениями и итоговые (вычисленные) значения Mt, м
	Координаты, м		радиус, м	Координаты, м		радиус, м		
	X	Y	R	X	Y	R		
1	2	3	4	5	6	7	8	9
н584О	-	-	-	403525.00	4172033.1 0	-	Фотограмм етрический метод	$Mt = \sqrt{(m_0^2 + m_1^2)}$
н585О	-	-	-	403515.86	4172028.0 4	-	Фотограмм етрический метод	$Mt = \sqrt{(m_0^2 + m_1^2)}$
н586О	-	-	-	403526.14	4172009.5 0	-	Фотограмм етрический метод	$Mt = \sqrt{(m_0^2 + m_1^2)}$
н587О	-	-	-	403535.28	4172014.5 6	-	Фотограмм етрический метод	$Mt = \sqrt{(m_0^2 + m_1^2)}$
н584О	-	-	-	403525.00	4172033.1 0	-	Фотограмм етрический метод	$Mt = \sqrt{(m_0^2 + m_1^2)}$

2. Сведения о характеристиках объекта недвижимости с кадастровым номером 54:22:014003:233:

№ п/п	Наименование характеристики	Значение характеристики
1	2	3
1.	Вид объекта недвижимости	Здание
2.	Ранее присвоенный государственный учетный номер (инвентарный) здания, сооружения, объекта незавершенного строительства	-
3.	Кадастровый номер земельного участка (земельных участков), в границах которого (которых) расположены здание, сооружение, объект незавершенного строительства	-
4.	Уникальный учетный номер кадастрового квартала, в границах которого расположены здание, сооружение, объект незавершенного строительства	54:22:014003
5.	Адрес здания, сооружения, объекта незавершенного строительства	-
5.1.	Сведения о местоположении здания, сооружения, объекта незавершенного строительства (при отсутствии адреса) в структурированном в соответствии с федеральной информационной адресной системой виде	-
5.2.	Дополнительные сведения о местоположении	-
6.	Иные сведения	-

3. Пояснения к сведениям об объекте недвижимости с кадастровым номером 54:22:014003:233:

1	-

**Описание местоположения зданий, сооружений,
объектов незавершенного строительства на земельном участке**

1. Сведения о характерных точках контура объекта недвижимости с кадастровым номером 54:22:014003:236:

Система координат МСК НСО, зона 4

Зона № 4

Обозначение характерных точек границ	Содержатся в Едином государственном реестре недвижимости			Определены в ходе выполнения комплексных кадастровых работ			Метод определе- ния координат	Формулы, примененные для расчета средней квадратической погрешности определения координат характерных точек (Mt), м, с подставленными в такие формулы значениями и итоговые (вычисленные) значения Mt, м
	Координаты, м		радиус, м	Координаты, м		радиус, м		
	X	Y	R	X	Y	R		
1	2	3	4	5	6	7	8	9
н588О	-	-	-	403291.49	4172382.0 6	-	Фотограмм етрический метод	$Mt = \sqrt{(m_0^2 + m_1^2)}$
н589О	-	-	-	403281.90	4172373.7 8	-	Фотограмм етрический метод	$Mt = \sqrt{(m_0^2 + m_1^2)}$
н590О	-	-	-	403290.32	4172364.0 2	-	Фотограмм етрический метод	$Mt = \sqrt{(m_0^2 + m_1^2)}$
н591О	-	-	-	403299.92	4172372.3 0	-	Фотограмм етрический метод	$Mt = \sqrt{(m_0^2 + m_1^2)}$
н588О	-	-	-	403291.49	4172382.0 6	-	Фотограмм етрический метод	$Mt = \sqrt{(m_0^2 + m_1^2)}$

2. Сведения о характеристиках объекта недвижимости с кадастровым номером 54:22:014003:236:

№ п/п	Наименование характеристики	Значение характеристики
1	2	3
1.	Вид объекта недвижимости	Здание
2.	Ранее присвоенный государственный учетный номер (инвентарный) здания, сооружения, объекта незавершенного строительства	-
3.	Кадастровый номер земельного участка (земельных участков), в границах которого (которых) расположены здание, сооружение, объект незавершенного строительства	54:22:014003:86; 54:22:014003:85
4.	Уникальный учетный номер кадастрового квартала, в границах которого расположены здание, сооружение, объект незавершенного строительства	54:22:014003
5.	Адрес здания, сооружения, объекта незавершенного строительства	-
5.1.	Сведения о местоположении здания, сооружения, объекта незавершенного строительства (при отсутствии адреса) в структурированном в соответствии с федеральной информационной адресной системой виде	-
5.2.	Дополнительные сведения о местоположении	-
6.	Иные сведения	-

3. Пояснения к сведениям об объекте недвижимости с кадастровым номером 54:22:014003:236:

1	-

Описание местоположения зданий, сооружений, объектов незавершенного строительства на земельном участке								
1. Сведения о характерных точках контура объекта недвижимости с кадастровым номером 54:22:014003:238:								
Система координат МСК НСО, зона 4								Зона № 4
Обозначение характерных точек границ	Содержатся в Едином государственном реестре недвижимости			Определены в ходе выполнения комплексных кадастровых работ			Метод определе- ния координат	Формулы, примененные для расчета средней квадратической погрешности определения координат характерных точек (Mt), м, с подставленными в такие формулы значениями и итоговые (вычисленные) значения Mt, м
	Координаты, м		радиус, м	Координаты, м		радиус, м		
	X	Y	R	X	Y	R		
1	2	3	4	5	6	7	8	9
н5920	-	-	-	403550.17	4171994.3 6	-	Фотограмм етрический метод	$Mt = \sqrt{(m_0^2 + m_1^2)}$
н5930	-	-	-	403545.24	4171991.4 0	-	Фотограмм етрический метод	$Mt = \sqrt{(m_0^2 + m_1^2)}$
н5940	-	-	-	403549.92	4171983.6 0	-	Фотограмм етрический метод	$Mt = \sqrt{(m_0^2 + m_1^2)}$
н5950	-	-	-	403554.84	4171986.5 5	-	Фотограмм етрический метод	$Mt = \sqrt{(m_0^2 + m_1^2)}$
н5920	-	-	-	403550.17	4171994.3 6	-	Фотограмм етрический метод	$Mt = \sqrt{(m_0^2 + m_1^2)}$
2. Сведения о характеристиках объекта недвижимости с кадастровым номером 54:22:014003:238:								
№ п/п	Наименование характеристики					Значение характеристики		
1	2					3		
1.	Вид объекта недвижимости					Здание		
2.	Ранее присвоенный государственный учетный номер (инвентарный) здания, сооружения, объекта незавершенного строительства					-		
3.	Кадастровый номер земельного участка (земельных участков), в границах которого (которых) расположены здание, сооружение, объект незавершенного строительства					54:22:014003:138		
4.	Уникальный учетный номер кадастрового квартала, в границах которого расположены здание, сооружение, объект незавершенного строительства					54:22:014003		
5.	Адрес здания, сооружения, объекта незавершенного строительства					-		
5.1.	Сведения о местоположении здания, сооружения, объекта незавершенного строительства (при отсутствии адреса) в структурированном в соответствии с федеральной информационной адресной системой виде					-		
5.2.	Дополнительные сведения о местоположении					-		
6.	Иные сведения					-		
3. Пояснения к сведениям об объекте недвижимости с кадастровым номером 54:22:014003:238:								

1	-

**Описание местоположения зданий, сооружений,
объектов незавершенного строительства на земельном участке**

1. Сведения о характерных точках контура объекта недвижимости с кадастровым номером 54:22:014003:239:

Система координат МСК НСО, зона 4

Зона № 4

Обозначение характерных точек границ	Содержатся в Едином государственном реестре недвижимости			Определены в ходе выполнения комплексных кадастровых работ			Метод определе- ния координат	Формулы, примененные для расчета средней квадратической погрешности определения координат характерных точек (Mt), м, с подставленными в такие формулы значениями и итоговые (вычисленные) значения Mt, м
	Координаты, м		радиус, м	Координаты, м		радиус, м		
	X	Y	R	X	Y	R		
1	2	3	4	5	6	7	8	9
н596О	-	-	-	403780.62	4172321.7 3	-	Фотограмм етрический метод	$Mt = \sqrt{(m_0^2 + m_1^2)}$
н597О	-	-	-	403786.17	4172326.4 4	-	Фотограмм етрический метод	$Mt = \sqrt{(m_0^2 + m_1^2)}$
н598О	-	-	-	403776.19	4172338.2 0	-	Фотограмм етрический метод	$Mt = \sqrt{(m_0^2 + m_1^2)}$
н599О	-	-	-	403770.64	4172333.5 0	-	Фотограмм етрический метод	$Mt = \sqrt{(m_0^2 + m_1^2)}$
н596О	-	-	-	403780.62	4172321.7 3	-	Фотограмм етрический метод	$Mt = \sqrt{(m_0^2 + m_1^2)}$

2. Сведения о характеристиках объекта недвижимости с кадастровым номером 54:22:014003:239:

№ п/п	Наименование характеристики	Значение характеристики
1	2	3
1.	Вид объекта недвижимости	Здание
2.	Ранее присвоенный государственный учетный номер (инвентарный) здания, сооружения, объекта незавершенного строительства	-
3.	Кадастровый номер земельного участка (земельных участков), в границах которого (которых) расположены здание, сооружение, объект незавершенного строительства	54:22:014003:93; 54:22:014003:92; 54:22:014003:91
4.	Уникальный учетный номер кадастрового квартала, в границах которого расположены здание, сооружение, объект незавершенного строительства	54:22:014003
5.	Адрес здания, сооружения, объекта незавершенного строительства	-
5.1.	Сведения о местоположении здания, сооружения, объекта незавершенного строительства (при отсутствии адреса) в структурированном в соответствии с федеральной информационной адресной системой виде	-
5.2.	Дополнительные сведения о местоположении	-
6.	Иные сведения	-

3. Пояснения к сведениям об объекте недвижимости с кадастровым номером 54:22:014003:239:

1	-

**Описание местоположения зданий, сооружений,
объектов незавершенного строительства на земельном участке**

1. Сведения о характерных точках контура объекта недвижимости с кадастровым номером 54:22:014003:240:

Система координат МСК НСО, зона 4

Зона № 4

Обозначение характерных точек границ	Содержатся в Едином государственном реестре недвижимости			Определены в ходе выполнения комплексных кадастровых работ			Метод определе- ния координат	Формулы, примененные для расчета средней квадратической погрешности определения координат характерных точек (Mt), м, с подставленными в такие формулы значениями и итоговые (вычисленные) значения Mt, м
	Координаты, м		радиус, м	Координаты, м		радиус, м		
	X	Y	R	X	Y	R		
1	2	3	4	5	6	7	8	9
н600О	-	-	-	403772.90	4172282.2 0	-	Фотограмм етрический метод	$Mt = \sqrt{(m_0^2 + m_1^2)}$
н601О	-	-	-	403779.22	4172287.9 1	-	Фотограмм етрический метод	$Mt = \sqrt{(m_0^2 + m_1^2)}$
н602О	-	-	-	403771.32	4172296.6 7	-	Фотограмм етрический метод	$Mt = \sqrt{(m_0^2 + m_1^2)}$
н603О	-	-	-	403764.98	4172290.9 5	-	Фотограмм етрический метод	$Mt = \sqrt{(m_0^2 + m_1^2)}$
н600О	-	-	-	403772.90	4172282.2 0	-	Фотограмм етрический метод	$Mt = \sqrt{(m_0^2 + m_1^2)}$

2. Сведения о характеристиках объекта недвижимости с кадастровым номером 54:22:014003:240:

№ п/п	Наименование характеристики	Значение характеристики
1	2	3
1.	Вид объекта недвижимости	Здание
2.	Ранее присвоенный государственный учетный номер (инвентарный) здания, сооружения, объекта незавершенного строительства	-
3.	Кадастровый номер земельного участка (земельных участков), в границах которого (которых) расположены здание, сооружение, объект незавершенного строительства	54:22:014003:95; 54:22:014003:396
4.	Уникальный учетный номер кадастрового квартала, в границах которого расположены здание, сооружение, объект незавершенного строительства	54:22:014003
5.	Адрес здания, сооружения, объекта незавершенного строительства	-
5.1.	Сведения о местоположении здания, сооружения, объекта незавершенного строительства (при отсутствии адреса) в структурированном в соответствии с федеральной информационной адресной системой виде	-
5.2.	Дополнительные сведения о местоположении	-
6.	Иные сведения	-

3. Пояснения к сведениям об объекте недвижимости с кадастровым номером 54:22:014003:240:

1	-

Описание местоположения зданий, сооружений, объектов незавершенного строительства на земельном участке								
1. Сведения о характерных точках контура объекта недвижимости с кадастровым номером 54:22:014003:242:								
Система координат МСК НСО, зона 4								Зона № 4
Обозначение характерных точек границ	Содержатся в Едином государственном реестре недвижимости			Определены в ходе выполнения комплексных кадастровых работ			Метод определе- ния координат	Формулы, примененные для расчета средней квадратической погрешности определения координат характерных точек (Mt), м, с подставленными в такие формулы значениями и итоговые (вычисленные) значения Mt, м
	Координаты, м		радиус, м	Координаты, м		радиус, м		
	X	Y	R	X	Y	R		
1	2	3	4	5	6	7	8	9
н604О	-	-	-	403817.12	4172292.8 2	-	Фотограмм етрический метод	$Mt = \sqrt{(m_0^2 + m_1^2)}$
н605О	-	-	-	403811.49	4172287.5 7	-	Фотограмм етрический метод	$Mt = \sqrt{(m_0^2 + m_1^2)}$
н606О	-	-	-	403821.92	4172276.3 8	-	Фотограмм етрический метод	$Mt = \sqrt{(m_0^2 + m_1^2)}$
н607О	-	-	-	403827.56	4172281.6 4	-	Фотограмм етрический метод	$Mt = \sqrt{(m_0^2 + m_1^2)}$
н604О	-	-	-	403817.12	4172292.8 2	-	Фотограмм етрический метод	$Mt = \sqrt{(m_0^2 + m_1^2)}$
2. Сведения о характеристиках объекта недвижимости с кадастровым номером 54:22:014003:242:								
№ п/п	Наименование характеристики					Значение характеристики		
1	2					3		
1.	Вид объекта недвижимости					Здание		
2.	Ранее присвоенный государственный учетный номер (инвентарный) здания, сооружения, объекта незавершенного строительства					-		
3.	Кадастровый номер земельного участка (земельных участков), в границах которого (которых) расположены здание, сооружение, объект незавершенного строительства					54:22:014003:96		
4.	Уникальный учетный номер кадастрового квартала, в границах которого расположены здание, сооружение, объект незавершенного строительства					54:22:014003		
5.	Адрес здания, сооружения, объекта незавершенного строительства					-		
5.1.	Сведения о местоположении здания, сооружения, объекта незавершенного строительства (при отсутствии адреса) в структурированном в соответствии с федеральной информационной адресной системой виде					-		
5.2.	Дополнительные сведения о местоположении					-		
6.	Иные сведения					-		
3. Пояснения к сведениям об объекте недвижимости с кадастровым номером 54:22:014003:242:								

1	-

**Описание местоположения зданий, сооружений,
объектов незавершенного строительства на земельном участке**

1. Сведения о характерных точках контура объекта недвижимости с кадастровым номером 54:22:014003:243:

Система координат МСК НСО, зона 4

Зона № 4

Обозначение характерных точек границ	Содержатся в Едином государственном реестре недвижимости			Определены в ходе выполнения комплексных кадастровых работ			Метод определе- ния координат	Формулы, примененные для расчета средней квадратической погрешности определения координат характерных точек (Mt), м, с подставленными в такие формулы значениями и итоговые (вычисленные) значения Mt, м
	Координаты, м		радиус, м	Координаты, м		радиус, м		
	X	Y	R	X	Y	R		
1	2	3	4	5	6	7	8	9
н608О	-	-	-	403792.22	4172261.8 0	-	Фотограмм етрический метод	$Mt = \sqrt{(m_0^2 + m_1^2)}$
н609О	-	-	-	403798.12	4172267.3 0	-	Фотограмм етрический метод	$Mt = \sqrt{(m_0^2 + m_1^2)}$
н610О	-	-	-	403787.03	4172279.1 8	-	Фотограмм етрический метод	$Mt = \sqrt{(m_0^2 + m_1^2)}$
н611О	-	-	-	403781.14	4172273.6 8	-	Фотограмм етрический метод	$Mt = \sqrt{(m_0^2 + m_1^2)}$
н608О	-	-	-	403792.22	4172261.8 0	-	Фотограмм етрический метод	$Mt = \sqrt{(m_0^2 + m_1^2)}$

2. Сведения о характеристиках объекта недвижимости с кадастровым номером 54:22:014003:243:

№ п/п	Наименование характеристики	Значение характеристики
1	2	3
1.	Вид объекта недвижимости	Здание
2.	Ранее присвоенный государственный учетный номер (инвентарный) здания, сооружения, объекта незавершенного строительства	-
3.	Кадастровый номер земельного участка (земельных участков), в границах которого (которых) расположены здание, сооружение, объект незавершенного строительства	54:22:014003:98; 54:22:014003:97
4.	Уникальный учетный номер кадастрового квартала, в границах которого расположены здание, сооружение, объект незавершенного строительства	54:22:014003
5.	Адрес здания, сооружения, объекта незавершенного строительства	-
5.1.	Сведения о местоположении здания, сооружения, объекта незавершенного строительства (при отсутствии адреса) в структурированном в соответствии с федеральной информационной адресной системой виде	-
5.2.	Дополнительные сведения о местоположении	-
6.	Иные сведения	-

3. Пояснения к сведениям об объекте недвижимости с кадастровым номером 54:22:014003:243:

1	-

**Описание местоположения зданий, сооружений,
объектов незавершенного строительства на земельном участке**

1. Сведения о характерных точках контура объекта недвижимости с кадастровым номером 54:22:014003:244:

Система координат МСК НСО, зона 4

Зона № 4

Обозначение характерных точек границ	Содержатся в Едином государственном реестре недвижимости			Определены в ходе выполнения комплексных кадастровых работ			Метод определе- ния координат	Формулы, примененные для расчета средней квадратической погрешности определения координат характерных точек (Mt), м, с подставленными в такие формулы значениями и итоговые (вычисленные) значения Mt, м
	Координаты, м		радиус, м	Координаты, м		радиус, м		
	X	Y	R	X	Y	R		
1	2	3	4	5	6	7	8	9
н612О	-	-	-	403838.30	4172270.3 4	-	Фотограмм етрический метод	$Mt = \sqrt{(m_0^2 + m_1^2)}$
н613О	-	-	-	403832.82	4172264.9 4	-	Фотограмм етрический метод	$Mt = \sqrt{(m_0^2 + m_1^2)}$
н614О	-	-	-	403844.33	4172253.2 6	-	Фотограмм етрический метод	$Mt = \sqrt{(m_0^2 + m_1^2)}$
н615О	-	-	-	403849.82	4172258.6 6	-	Фотограмм етрический метод	$Mt = \sqrt{(m_0^2 + m_1^2)}$
н612О	-	-	-	403838.30	4172270.3 4	-	Фотограмм етрический метод	$Mt = \sqrt{(m_0^2 + m_1^2)}$

2. Сведения о характеристиках объекта недвижимости с кадастровым номером 54:22:014003:244:

№ п/п	Наименование характеристики	Значение характеристики
1	2	3
1.	Вид объекта недвижимости	Здание
2.	Ранее присвоенный государственный учетный номер (инвентарный) здания, сооружения, объекта незавершенного строительства	-
3.	Кадастровый номер земельного участка (земельных участков), в границах которого (которых) расположены здание, сооружение, объект незавершенного строительства	54:22:014003:99; 54:22:014003:101
4.	Уникальный учетный номер кадастрового квартала, в границах которого расположены здание, сооружение, объект незавершенного строительства	54:22:014003
5.	Адрес здания, сооружения, объекта незавершенного строительства	-
5.1.	Сведения о местоположении здания, сооружения, объекта незавершенного строительства (при отсутствии адреса) в структурированном в соответствии с федеральной информационной адресной системой виде	-
5.2.	Дополнительные сведения о местоположении	-
6.	Иные сведения	-

3. Пояснения к сведениям об объекте недвижимости с кадастровым номером 54:22:014003:244:

1	-

**Описание местоположения зданий, сооружений,
объектов незавершенного строительства на земельном участке**

1. Сведения о характерных точках контура объекта недвижимости с кадастровым номером 54:22:014003:245:

Система координат МСК НСО, зона 4

Зона № 4

Обозначение характерных точек границ	Содержатся в Едином государственном реестре недвижимости			Определены в ходе выполнения комплексных кадастровых работ			Метод определе- ния координат	Формулы, примененные для расчета средней квадратической погрешности определения координат характерных точек (Mt), м, с подставленными в такие формулы значениями и итоговые (вычисленные) значения Mt, м
	Координаты, м		радиус, м	Координаты, м		радиус, м		
	X	Y	R	X	Y	R		
1	2	3	4	5	6	7	8	9
н616О	-	-	-	403808.17	4172256.9 2	-	Фотограмм етрический метод	$Mt = \sqrt{(m_0^2 + m_1^2)}$
н617О	-	-	-	403802.00	4172251.0 8	-	Фотограмм етрический метод	$Mt = \sqrt{(m_0^2 + m_1^2)}$
н618О	-	-	-	403810.26	4172242.3 6	-	Фотограмм етрический метод	$Mt = \sqrt{(m_0^2 + m_1^2)}$
н619О	-	-	-	403816.43	4172248.2 0	-	Фотограмм етрический метод	$Mt = \sqrt{(m_0^2 + m_1^2)}$
н616О	-	-	-	403808.17	4172256.9 2	-	Фотограмм етрический метод	$Mt = \sqrt{(m_0^2 + m_1^2)}$

2. Сведения о характеристиках объекта недвижимости с кадастровым номером 54:22:014003:245:

№ п/п	Наименование характеристики	Значение характеристики
1	2	3
1.	Вид объекта недвижимости	Здание
2.	Ранее присвоенный государственный учетный номер (инвентарный) здания, сооружения, объекта незавершенного строительства	-
3.	Кадастровый номер земельного участка (земельных участков), в границах которого (которых) расположены здание, сооружение, объект незавершенного строительства	54:22:014003:103; 54:22:014003:102
4.	Уникальный учетный номер кадастрового квартала, в границах которого расположены здание, сооружение, объект незавершенного строительства	54:22:014003
5.	Адрес здания, сооружения, объекта незавершенного строительства	-
5.1.	Сведения о местоположении здания, сооружения, объекта незавершенного строительства (при отсутствии адреса) в структурированном в соответствии с федеральной информационной адресной системой виде	-
5.2.	Дополнительные сведения о местоположении	-
6.	Иные сведения	-

3. Пояснения к сведениям об объекте недвижимости с кадастровым номером 54:22:014003:245:

1	-

**Описание местоположения зданий, сооружений,
объектов незавершенного строительства на земельном участке**

1. Сведения о характерных точках контура объекта недвижимости с кадастровым номером 54:22:014003:246:

Система координат МСК НСО, зона 4

Зона № 4

Обозначение характерных точек границ	Содержатся в Едином государственном реестре недвижимости			Определены в ходе выполнения комплексных кадастровых работ			Метод определе- ния координат	Формулы, примененные для расчета средней квадратической погрешности определения координат характерных точек (Mt), м, с подставленными в такие формулы значениями и итоговые (вычисленные) значения Mt, м
	Координаты, м		радиус, м	Координаты, м		радиус, м		
	X	Y	R	X	Y	R		
1	2	3	4	5	6	7	8	9
н620О	-	-	-	403866.42	4172231.1 8	-	Фотограмм етрический метод	$Mt = \sqrt{(m_0^2 + m_1^2)}$
н621О	-	-	-	403871.69	4172236.2 3	-	Фотограмм етрический метод	$Mt = \sqrt{(m_0^2 + m_1^2)}$
н622О	-	-	-	403860.98	4172247.4 4	-	Фотограмм етрический метод	$Mt = \sqrt{(m_0^2 + m_1^2)}$
н623О	-	-	-	403855.70	4172242.4 0	-	Фотограмм етрический метод	$Mt = \sqrt{(m_0^2 + m_1^2)}$
н620О	-	-	-	403866.42	4172231.1 8	-	Фотограмм етрический метод	$Mt = \sqrt{(m_0^2 + m_1^2)}$

2. Сведения о характеристиках объекта недвижимости с кадастровым номером 54:22:014003:246:

№ п/п	Наименование характеристики	Значение характеристики
1	2	3
1.	Вид объекта недвижимости	Здание
2.	Ранее присвоенный государственный учетный номер (инвентарный) здания, сооружения, объекта незавершенного строительства	-
3.	Кадастровый номер земельного участка (земельных участков), в границах которого (которых) расположены здание, сооружение, объект незавершенного строительства	54:22:014003:105; 54:22:014003:104
4.	Уникальный учетный номер кадастрового квартала, в границах которого расположены здание, сооружение, объект незавершенного строительства	54:22:014003
5.	Адрес здания, сооружения, объекта незавершенного строительства	-
5.1.	Сведения о местоположении здания, сооружения, объекта незавершенного строительства (при отсутствии адреса) в структурированном в соответствии с федеральной информационной адресной системой виде	-
5.2.	Дополнительные сведения о местоположении	-
6.	Иные сведения	-

3. Пояснения к сведениям об объекте недвижимости с кадастровым номером 54:22:014003:246:

1	-

**Описание местоположения зданий, сооружений,
объектов незавершенного строительства на земельном участке**

1. Сведения о характерных точках контура объекта недвижимости с кадастровым номером 54:22:014003:248:

Система координат МСК НСО, зона 4

Зона № 4

Обозначение характерных точек границ	Содержатся в Едином государственном реестре недвижимости			Определены в ходе выполнения комплексных кадастровых работ			Метод определе- ния координат	Формулы, примененные для расчета средней квадратической погрешности определения координат характерных точек (Mt), м, с подставленными в такие формулы значениями и итоговые (вычисленные) значения Mt, м
	Координаты, м		радиус, м	Координаты, м		радиус, м		
	X	Y	R	X	Y	R		
1	2	3	4	5	6	7	8	9
н624О	-	-	-	403895.22	4172201.2 8	-	Фотограмм етрический метод	$Mt = \sqrt{(m_0^2 + m_1^2)}$
н625О	-	-	-	403900.32	4172206.0 8	-	Фотограмм етрический метод	$Mt = \sqrt{(m_0^2 + m_1^2)}$
н626О	-	-	-	403887.80	4172219.3 5	-	Фотограмм етрический метод	$Mt = \sqrt{(m_0^2 + m_1^2)}$
н627О	-	-	-	403882.72	4172214.5 5	-	Фотограмм етрический метод	$Mt = \sqrt{(m_0^2 + m_1^2)}$
н624О	-	-	-	403895.22	4172201.2 8	-	Фотограмм етрический метод	$Mt = \sqrt{(m_0^2 + m_1^2)}$

2. Сведения о характеристиках объекта недвижимости с кадастровым номером 54:22:014003:248:

№ п/п	Наименование характеристики	Значение характеристики
1	2	3
1.	Вид объекта недвижимости	Здание
2.	Ранее присвоенный государственный учетный номер (инвентарный) здания, сооружения, объекта незавершенного строительства	-
3.	Кадастровый номер земельного участка (земельных участков), в границах которого (которых) расположены здание, сооружение, объект незавершенного строительства	54:22:014003:618; 54:22:014003:109
4.	Уникальный учетный номер кадастрового квартала, в границах которого расположены здание, сооружение, объект незавершенного строительства	54:22:014003
5.	Адрес здания, сооружения, объекта незавершенного строительства	-
5.1.	Сведения о местоположении здания, сооружения, объекта незавершенного строительства (при отсутствии адреса) в структурированном в соответствии с федеральной информационной адресной системой виде	-
5.2.	Дополнительные сведения о местоположении	-
6.	Иные сведения	-

3. Пояснения к сведениям об объекте недвижимости с кадастровым номером 54:22:014003:248:

1	-

**Описание местоположения зданий, сооружений,
объектов незавершенного строительства на земельном участке**

1. Сведения о характерных точках контура объекта недвижимости с кадастровым номером 54:22:014003:252:

Система координат МСК НСО, зона 4

Зона № 4

Обозначение характерных точек границ	Содержатся в Едином государственном реестре недвижимости			Определены в ходе выполнения комплексных кадастровых работ			Метод определе- ния координат	Формулы, примененные для расчета средней квадратической погрешности определения координат характерных точек (Mt), м, с подставленными в такие формулы значениями и итоговые (вычисленные) значения Mt, м
	Координаты, м		радиус, м	Координаты, м		радиус, м		
	X	Y	R	X	Y	R		
1	2	3	4	5	6	7	8	9
н628О	-	-	-	403389.81	4171915.8 8	-	Фотограмм етрический метод	$Mt = \sqrt{(m_0^2 + m_1^2)}$
н629О	-	-	-	403374.15	4171909.1 4	-	Фотограмм етрический метод	$Mt = \sqrt{(m_0^2 + m_1^2)}$
н630О	-	-	-	403377.22	4171902.0 2	-	Фотограмм етрический метод	$Mt = \sqrt{(m_0^2 + m_1^2)}$
н631О	-	-	-	403392.88	4171908.7 7	-	Фотограмм етрический метод	$Mt = \sqrt{(m_0^2 + m_1^2)}$
н628О	-	-	-	403389.81	4171915.8 8	-	Фотограмм етрический метод	$Mt = \sqrt{(m_0^2 + m_1^2)}$

2. Сведения о характеристиках объекта недвижимости с кадастровым номером 54:22:014003:252:

№ п/п	Наименование характеристики	Значение характеристики
1	2	3
1.	Вид объекта недвижимости	Здание
2.	Ранее присвоенный государственный учетный номер (инвентарный) здания, сооружения, объекта незавершенного строительства	-
3.	Кадастровый номер земельного участка (земельных участков), в границах которого (которых) расположены здание, сооружение, объект незавершенного строительства	54:22:014003:112; 54:22:014003:111
4.	Уникальный учетный номер кадастрового квартала, в границах которого расположены здание, сооружение, объект незавершенного строительства	54:22:014003
5.	Адрес здания, сооружения, объекта незавершенного строительства	-
5.1.	Сведения о местоположении здания, сооружения, объекта незавершенного строительства (при отсутствии адреса) в структурированном в соответствии с федеральной информационной адресной системой виде	-
5.2.	Дополнительные сведения о местоположении	-
6.	Иные сведения	-

3. Пояснения к сведениям об объекте недвижимости с кадастровым номером 54:22:014003:252:

1	-

**Описание местоположения зданий, сооружений,
объектов незавершенного строительства на земельном участке**

1. Сведения о характерных точках контура объекта недвижимости с кадастровым номером 54:22:014003:253:

Система координат МСК НСО, зона 4

Зона № 4

Обозначение характерных точек границ	Содержатся в Едином государственном реестре недвижимости			Определены в ходе выполнения комплексных кадастровых работ			Метод определе- ния координат	Формулы, примененные для расчета средней квадратической погрешности определения координат характерных точек (Mt), м, с подставленными в такие формулы значениями и итоговые (вычисленные) значения Mt, м
	Координаты, м		радиус, м	Координаты, м		радиус, м		
	X	Y	R	X	Y	R		
1	2	3	4	5	6	7	8	9
н632О	-	-	-	403454.52	4171945.2 0	-	Фотограмм етрический метод	$Mt = \sqrt{(m_0^2 + m_1^2)}$
н633О	-	-	-	403440.16	4171938.6 0	-	Фотограмм етрический метод	$Mt = \sqrt{(m_0^2 + m_1^2)}$
н634О	-	-	-	403443.22	4171931.9 6	-	Фотограмм етрический метод	$Mt = \sqrt{(m_0^2 + m_1^2)}$
н635О	-	-	-	403457.58	4171938.5 6	-	Фотограмм етрический метод	$Mt = \sqrt{(m_0^2 + m_1^2)}$
н632О	-	-	-	403454.52	4171945.2 0	-	Фотограмм етрический метод	$Mt = \sqrt{(m_0^2 + m_1^2)}$

2. Сведения о характеристиках объекта недвижимости с кадастровым номером 54:22:014003:253:

№ п/п	Наименование характеристики	Значение характеристики
1	2	3
1.	Вид объекта недвижимости	Здание
2.	Ранее присвоенный государственный учетный номер (инвентарный) здания, сооружения, объекта незавершенного строительства	-
3.	Кадастровый номер земельного участка (земельных участков), в границах которого (которых) расположены здание, сооружение, объект незавершенного строительства	54:22:014003:115; 54:22:014003:114
4.	Уникальный учетный номер кадастрового квартала, в границах которого расположены здание, сооружение, объект незавершенного строительства	54:22:014003
5.	Адрес здания, сооружения, объекта незавершенного строительства	-
5.1.	Сведения о местоположении здания, сооружения, объекта незавершенного строительства (при отсутствии адреса) в структурированном в соответствии с федеральной информационной адресной системой виде	-
5.2.	Дополнительные сведения о местоположении	-
6.	Иные сведения	-

3. Пояснения к сведениям об объекте недвижимости с кадастровым номером 54:22:014003:253:

1	-

**Описание местоположения зданий, сооружений,
объектов незавершенного строительства на земельном участке**

1. Сведения о характерных точках контура объекта недвижимости с кадастровым номером 54:22:014003:254:

Система координат МСК НСО, зона 4

Зона № 4

Обозначение характерных точек границ	Содержатся в Едином государственном реестре недвижимости			Определены в ходе выполнения комплексных кадастровых работ			Метод определе- ния координат	Формулы, примененные для расчета средней квадратической погрешности определения координат характерных точек (Mt), м, с подставленными в такие формулы значениями и итоговые (вычисленные) значения Mt, м
	Координаты, м		радиус, м	Координаты, м		радиус, м		
	X	Y	R	X	Y	R		
1	2	3	4	5	6	7	8	9
н636О	-	-	-	403475.80	4171946.6 0	-	Фотограмм етрический метод	$Mt = \sqrt{(m_0^2 + m_1^2)}$
н637О	-	-	-	403490.57	4171953.7 4	-	Фотограмм етрический метод	$Mt = \sqrt{(m_0^2 + m_1^2)}$
н638О	-	-	-	403487.35	4171960.4 0	-	Фотограмм етрический метод	$Mt = \sqrt{(m_0^2 + m_1^2)}$
н639О	-	-	-	403472.58	4171953.2 6	-	Фотограмм етрический метод	$Mt = \sqrt{(m_0^2 + m_1^2)}$
н636О	-	-	-	403475.80	4171946.6 0	-	Фотограмм етрический метод	$Mt = \sqrt{(m_0^2 + m_1^2)}$

2. Сведения о характеристиках объекта недвижимости с кадастровым номером 54:22:014003:254:

№ п/п	Наименование характеристики	Значение характеристики
1	2	3
1.	Вид объекта недвижимости	Здание
2.	Ранее присвоенный государственный учетный номер (инвентарный) здания, сооружения, объекта незавершенного строительства	-
3.	Кадастровый номер земельного участка (земельных участков), в границах которого (которых) расположены здание, сооружение, объект незавершенного строительства	54:22:014003:4; 54:22:014003:357
4.	Уникальный учетный номер кадастрового квартала, в границах которого расположены здание, сооружение, объект незавершенного строительства	54:22:014003
5.	Адрес здания, сооружения, объекта незавершенного строительства	-
5.1.	Сведения о местоположении здания, сооружения, объекта незавершенного строительства (при отсутствии адреса) в структурированном в соответствии с федеральной информационной адресной системой виде	-
5.2.	Дополнительные сведения о местоположении	-
6.	Иные сведения	-

3. Пояснения к сведениям об объекте недвижимости с кадастровым номером 54:22:014003:254:

1	-

**Описание местоположения зданий, сооружений,
объектов незавершенного строительства на земельном участке**

1. Сведения о характерных точках контура объекта недвижимости с кадастровым номером 54:22:014003:255:

Система координат МСК НСО, зона 4

Зона № 4

Обозначение характерных точек границ	Содержатся в Едином государственном реестре недвижимости			Определены в ходе выполнения комплексных кадастровых работ			Метод определе- ния координат	Формулы, примененные для расчета средней квадратической погрешности определения координат характерных точек (Mt), м, с подставленными в такие формулы значениями и итоговые (вычисленные) значения Mt, м
	Координаты, м		радиус, м	Координаты, м		радиус, м		
	X	Y	R	X	Y	R		
1	2	3	4	5	6	7	8	9
н640О	-	-	-	403359.00	4171924.8 8	-	Фотограмм етрический метод	$Mt = \sqrt{(m_0^2 + m_1^2)}$
н641О	-	-	-	403348.78	4171938.7 2	-	Фотограмм етрический метод	$Mt = \sqrt{(m_0^2 + m_1^2)}$
н642О	-	-	-	403336.57	4171929.6 8	-	Фотограмм етрический метод	$Mt = \sqrt{(m_0^2 + m_1^2)}$
н643О	-	-	-	403346.80	4171915.8 6	-	Фотограмм етрический метод	$Mt = \sqrt{(m_0^2 + m_1^2)}$
н640О	-	-	-	403359.00	4171924.8 8	-	Фотограмм етрический метод	$Mt = \sqrt{(m_0^2 + m_1^2)}$

2. Сведения о характеристиках объекта недвижимости с кадастровым номером 54:22:014003:255:

№ п/п	Наименование характеристики	Значение характеристики
1	2	3
1.	Вид объекта недвижимости	Здание
2.	Ранее присвоенный государственный учетный номер (инвентарный) здания, сооружения, объекта незавершенного строительства	-
3.	Кадастровый номер земельного участка (земельных участков), в границах которого (которых) расположены здание, сооружение, объект незавершенного строительства	-
4.	Уникальный учетный номер кадастрового квартала, в границах которого расположены здание, сооружение, объект незавершенного строительства	54:22:014003
5.	Адрес здания, сооружения, объекта незавершенного строительства	-
5.1.	Сведения о местоположении здания, сооружения, объекта незавершенного строительства (при отсутствии адреса) в структурированном в соответствии с федеральной информационной адресной системой виде	-
5.2.	Дополнительные сведения о местоположении	-
6.	Иные сведения	-

3. Пояснения к сведениям об объекте недвижимости с кадастровым номером 54:22:014003:255:

1	-

**Описание местоположения зданий, сооружений,
объектов незавершенного строительства на земельном участке**

1. Сведения о характерных точках контура объекта недвижимости с кадастровым номером 54:22:014003:350:

Система координат МСК НСО, зона 4

Зона № 4

Обозначение характерных точек границ	Содержатся в Едином государственном реестре недвижимости			Определены в ходе выполнения комплексных кадастровых работ			Метод определе- ния координат	Формулы, примененные для расчета средней квадратической погрешности определения координат характерных точек (Mt), м, с подставленными в такие формулы значениями и итоговые (вычисленные) значения Mt, м
	Координаты, м		радиус, м	Координаты, м		радиус, м		
	X	Y	R	X	Y	R		
1	2	3	4	5	6	7	8	9
н658О	-	-	-	403531.21	4172414.4 8	-	Фотограмм етрический метод	$Mt = \sqrt{(m_0^2 + m_1^2)}$
н659О	-	-	-	403528.24	4172418.5 1	-	Фотограмм етрический метод	$Mt = \sqrt{(m_0^2 + m_1^2)}$
н660О	-	-	-	403524.22	4172415.5 4	-	Фотограмм етрический метод	$Mt = \sqrt{(m_0^2 + m_1^2)}$
н661О	-	-	-	403527.18	4172411.5 2	-	Фотограмм етрический метод	$Mt = \sqrt{(m_0^2 + m_1^2)}$
н658О	-	-	-	403531.21	4172414.4 8	-	Фотограмм етрический метод	$Mt = \sqrt{(m_0^2 + m_1^2)}$

2. Сведения о характеристиках объекта недвижимости с кадастровым номером 54:22:014003:350:

№ п/п	Наименование характеристики	Значение характеристики
1	2	3
1.	Вид объекта недвижимости	Сооружение
2.	Ранее присвоенный государственный учетный номер (инвентарный) здания, сооружения, объекта незавершенного строительства	-
3.	Кадастровый номер земельного участка (земельных участков), в границах которого (которых) расположены здание, сооружение, объект незавершенного строительства	54:22:014003:184
4.	Уникальный учетный номер кадастрового квартала, в границах которого расположены здание, сооружение, объект незавершенного строительства	54:22:014003
5.	Адрес здания, сооружения, объекта незавершенного строительства	-
5.1.	Сведения о местоположении здания, сооружения, объекта незавершенного строительства (при отсутствии адреса) в структурированном в соответствии с федеральной информационной адресной системой виде	-
5.2.	Дополнительные сведения о местоположении	-
6.	Иные сведения	-

3. Пояснения к сведениям об объекте недвижимости с кадастровым номером 54:22:014003:350:

1	-

**Описание местоположения зданий, сооружений,
объектов незавершенного строительства на земельном участке**

1. Сведения о характерных точках контура объекта недвижимости с кадастровым номером 54:22:014003:361:

Система координат МСК НСО, зона 4

Зона № 4

Обозначение характерных точек границ	Содержатся в Едином государственном реестре недвижимости			Определены в ходе выполнения комплексных кадастровых работ			Метод определе- ния координат	Формулы, примененные для расчета средней квадратической погрешности определения координат характерных точек (Mt), м, с подставленными в такие формулы значениями и итоговые (вычисленные) значения Mt, м
	Координаты, м		радиус, м	Координаты, м		радиус, м		
	X	Y	R	X	Y	R		
1	2	3	4	5	6	7	8	9
н668О	-	-	-	403328.42	4171956.7 0	-	Фотограмм етрический метод	$Mt = \sqrt{(m_0^2 + m_1^2)}$
н669О	-	-	-	403324.68	4171961.9 0	-	Фотограмм етрический метод	$Mt = \sqrt{(m_0^2 + m_1^2)}$
н670О	-	-	-	403316.97	4171956.3 6	-	Фотограмм етрический метод	$Mt = \sqrt{(m_0^2 + m_1^2)}$
н671О	-	-	-	403320.70	4171951.1 6	-	Фотограмм етрический метод	$Mt = \sqrt{(m_0^2 + m_1^2)}$
н668О	-	-	-	403328.42	4171956.7 0	-	Фотограмм етрический метод	$Mt = \sqrt{(m_0^2 + m_1^2)}$

2. Сведения о характеристиках объекта недвижимости с кадастровым номером 54:22:014003:361:

№ п/п	Наименование характеристики	Значение характеристики
1	2	3
1.	Вид объекта недвижимости	Здание
2.	Ранее присвоенный государственный учетный номер (инвентарный) здания, сооружения, объекта незавершенного строительства	-
3.	Кадастровый номер земельного участка (земельных участков), в границах которого (которых) расположены здание, сооружение, объект незавершенного строительства	54:22:014003:2
4.	Уникальный учетный номер кадастрового квартала, в границах которого расположены здание, сооружение, объект незавершенного строительства	54:22:014003
5.	Адрес здания, сооружения, объекта незавершенного строительства	-
5.1.	Сведения о местоположении здания, сооружения, объекта незавершенного строительства (при отсутствии адреса) в структурированном в соответствии с федеральной информационной адресной системой виде	-
5.2.	Дополнительные сведения о местоположении	-
6.	Иные сведения	-

3. Пояснения к сведениям об объекте недвижимости с кадастровым номером 54:22:014003:361:

1	-

**Описание местоположения зданий, сооружений,
объектов незавершенного строительства на земельном участке**

1. Сведения о характерных точках контура объекта недвижимости с кадастровым номером 54:22:014003:392:

Система координат МСК НСО, зона 4

Зона № 4

Обозначение характерных точек границ	Содержатся в Едином государственном реестре недвижимости			Определены в ходе выполнения комплексных кадастровых работ			Метод определе- ния координат	Формулы, примененные для расчета средней квадратической погрешности определения координат характерных точек (Mt), м, с подставленными в такие формулы значениями и итоговые (вычисленные) значения Mt, м
	Координаты, м		радиус, м	Координаты, м		радиус, м		
	X	Y	R	X	Y	R		
1	2	3	4	5	6	7	8	9
н672О	-	-	-	403879.48	4172182.7 4	-	Фотограмм етрический метод	$Mt = \sqrt{(m_0^2 + m_1^2)}$
н673О	-	-	-	403873.45	4172188.7 4	-	Фотограмм етрический метод	$Mt = \sqrt{(m_0^2 + m_1^2)}$
н674О	-	-	-	403868.16	4172183.4 2	-	Фотограмм етрический метод	$Mt = \sqrt{(m_0^2 + m_1^2)}$
н675О	-	-	-	403874.20	4172177.4 2	-	Фотограмм етрический метод	$Mt = \sqrt{(m_0^2 + m_1^2)}$
н672О	-	-	-	403879.48	4172182.7 4	-	Фотограмм етрический метод	$Mt = \sqrt{(m_0^2 + m_1^2)}$

2. Сведения о характеристиках объекта недвижимости с кадастровым номером 54:22:014003:392:

№ п/п	Наименование характеристики	Значение характеристики
1	2	3
1.	Вид объекта недвижимости	Здание
2.	Ранее присвоенный государственный учетный номер (инвентарный) здания, сооружения, объекта незавершенного строительства	-
3.	Кадастровый номер земельного участка (земельных участков), в границах которого (которых) расположены здание, сооружение, объект незавершенного строительства	54:22:014003:81
4.	Уникальный учетный номер кадастрового квартала, в границах которого расположены здание, сооружение, объект незавершенного строительства	54:22:014003
5.	Адрес здания, сооружения, объекта незавершенного строительства	-
5.1.	Сведения о местоположении здания, сооружения, объекта незавершенного строительства (при отсутствии адреса) в структурированном в соответствии с федеральной информационной адресной системой виде	-
5.2.	Дополнительные сведения о местоположении	-
6.	Иные сведения	-

3. Пояснения к сведениям об объекте недвижимости с кадастровым номером 54:22:014003:392:

1	-

Сведения о зданиях, сооружениях, объектах незавершенного строительства, необходимые для исправления реестровых ошибок в сведениях об описании их местоположения

1. Сведения о характерных точках контура

Здание

вид объекта недвижимости (здание, сооружение, объект незавершенного строительства)

с кадастровым номером 54:22:014003:234:

Система координат МСК НСО, зона 4

Зона № 4

Обозначение характерных точек границ	Содержатся в Едином государственном реестре недвижимости			Определены в ходе выполнения комплексных кадастровых работ			Метод определе- ния координат	Формулы, примененные для расчета средней квадратической погрешности определения координат характерных точек (Mt), м, с подставленными в такие формулы значениями и итоговые (вычисленные) значения Mt, м
	Координаты, м		радиус, м	Координаты, м		радиус, м		
	X	Y	R	X	Y	R		
1	2	3	4	5	6	7	8	9
20	403597.31	4172040.3 8	-	403597.64	4172036.0 4	-	Фотограмм етрический метод	$Mt = \sqrt{(m_0^2 + m_1^2)}$
21	403608.05	4172047.1 3	-	403608.38	4172042.7 9	-	Фотограмм етрический метод	$Mt = \sqrt{(m_0^2 + m_1^2)}$
22	403592.42	4172072.0 2	-	403592.75	4172067.6 8	-	Фотограмм етрический метод	$Mt = \sqrt{(m_0^2 + m_1^2)}$
23	403581.68	4172065.2 8	-	403582.01	4172060.9 4	-	Фотограмм етрический метод	$Mt = \sqrt{(m_0^2 + m_1^2)}$
20	403597.31	4172040.3 8	-	403597.64	4172036.0 4	-	Фотограмм етрический метод	$Mt = \sqrt{(m_0^2 + m_1^2)}$

2. Иные сведения об объекте недвижимости с кадастровым номером 54:22:014003:234:

1.

-

3. Пояснения к сведениям об объекте недвижимости с кадастровым номером 54:22:014003:234:

1

-

Сведения о зданиях, сооружениях, объектах незавершенного строительства, необходимые для исправления реестровых ошибок в сведениях об описании их местоположения

1. Сведения о характерных точках контура

Здание

вид объекта недвижимости (здание, сооружение, объект незавершенного строительства)

с кадастровым номером 54:22:014003:341:

Система координат МСК НСО, зона 4

Зона № 4

Обозначение характерных точек границ	Содержатся в Едином государственном реестре недвижимости			Определены в ходе выполнения комплексных кадастровых работ			Метод определе- ния координат	Формулы, примененные для расчета средней квадратической погрешности определения координат характерных точек (Mt), м, с подставленными в такие формулы значениями и итоговые (вычисленные) значения Mt, м
	Координаты, м		радиус, м	Координаты, м		радиус, м		
	X	Y	R	X	Y	R		
1	2	3	4	5	6	7	8	9
24	403352.13	4172129.3 0	-	403363.16	4172115.6 6	-	Фотограмм етрический метод	$Mt = \sqrt{(m_0^2 + m_1^2)}$
25	403361.37	4172136.6 8	-	403373.00	4172122.2 3	-	Фотограмм етрический метод	$Mt = \sqrt{(m_0^2 + m_1^2)}$
26	403356.51	4172142.7 5	-	403368.68	4172128.6 9	-	Фотограмм етрический метод	$Mt = \sqrt{(m_0^2 + m_1^2)}$
27	403347.28	4172135.3 8	-	403358.85	4172122.1 4	-	Фотограмм етрический метод	$Mt = \sqrt{(m_0^2 + m_1^2)}$
24	403352.13	4172129.3 0	-	403363.16	4172115.6 6	-	Фотограмм етрический метод	$Mt = \sqrt{(m_0^2 + m_1^2)}$

2. Иные сведения об объекте недвижимости с кадастровым номером 54:22:014003:341:

1.

-

3. Пояснения к сведениям об объекте недвижимости с кадастровым номером 54:22:014003:341:

1

-

**АКТ
СОГЛАСОВАНИЯ МЕСТОПОЛОЖЕНИЯ ГРАНИЦ ЗЕМЕЛЬНЫХ УЧАСТКОВ
ПРИ ВЫПОЛНЕНИИ КОМПЛЕКСНЫХ КАДАСТРОВЫХ РАБОТ**

54:22:014003

наименование субъекта Российской Федерации, муниципального образования, населенного пункта, уникальные учетные номера
кадастровых кварталов, а также иные сведения, позволяющие определить местоположение территории, на которой выполняются
комплексные кадастровые работы

					Всего листов: 14	Лист 1
N п/п	Обозначение части (характерной точки) границы		Результат согласования (согласовано/ спорное)	Кадастровые номера или обозначения смежных земельных участков	Сведения о лице, представившем возражения	Реквизиты вступившего в законную силу судебного акта
	от т.	до т.				
1	2	3	4	5	6	7
1	н21У	н17У	Согласовано	54:22:014003:3		
			Согласовано	54:22:014003:62		
2	н26У	н27У	Согласовано	54:22:014003:4		
			Согласовано	54:22:014003:52		
3	н26У	—	Согласовано	54:22:014003:4		
			Согласовано	54:22:014003:53		
4	н37У	н38У	Согласовано	54:22:014003:11		
			Согласовано	54:22:014003:20		
5	н38У	н39У	Согласовано	54:22:014003:11		
			Согласовано	54:22:014003:20		
6	н39У	н40У	Согласовано	54:22:014003:11		
			Согласовано	54:22:014003:20		
7	н43У	—	Согласовано	54:22:014003:11		
			Согласовано	54:22:014003:21		
8	н48У	н49У	Согласовано	54:22:014003:17		
			Согласовано	54:22:014003:18		
9	н55У	н56У	Согласовано	54:22:014003:18		
			Согласовано	54:22:014003:19		
10	н58У	н59У	Согласовано	54:22:014003:19		
			Согласовано	54:22:014003:22		
11	н72У	н73У	Согласовано	54:22:014003:22		
			Согласовано	54:22:014003:355		
12	н79У	н80У	Согласовано	54:22:014003:23		
			Согласовано	54:22:014003:24		
13	н80У	1	Согласовано	54:22:014003:23		
			Согласовано	54:22:014003:24		

**АКТ
СОГЛАСОВАНИЯ МЕСТОПОЛОЖЕНИЯ ГРАНИЦ ЗЕМЕЛЬНЫХ УЧАСТКОВ
ПРИ ВЫПОЛНЕНИИ КОМПЛЕКСНЫХ КАДАСТРОВЫХ РАБОТ**

54:22:014003

наименование субъекта Российской Федерации, муниципального образования, населенного пункта, уникальные учетные номера
кадастровых кварталов, а также иные сведения, позволяющие определить местоположение территории, на которой выполняются
комплексные кадастровые работы

					Всего листов: 14	Лист 2
N п/п	Обозначение части (характерной точки) границы		Результат согласования (согласовано/ спорное)	Кадастровые номера или обозначения смежных земельных участков	Сведения о лице, представившем возражения	Реквизиты вступившего в законную силу судебного акта
	от т.	до т.				
1	2	3	4	5	6	7
14	н96У	н97У	Согласовано	54:22:014003:25		
			Согласовано	54:22:014003:29		
15	н103У	н99У	Согласовано	54:22:014003:26		
			Согласовано	54:22:014003:33		
16	н107У	н108У	Согласовано	54:22:014003:27		
			Согласовано	54:22:014003:42		
17	н109У	н104У	Согласовано	54:22:014003:27		
			Согласовано	54:22:014003:45		
18	н111У	н112У	Согласовано	54:22:014003:28		
			Согласовано	54:22:014003:34		
19	н112У	н113У	Согласовано	54:22:014003:28		
			Согласовано	54:22:014003:34		
20	н113У	н114У	Согласовано	54:22:014003:28		
			Согласовано	54:22:014003:34		
21	н115У	н110У	Согласовано	54:22:014003:28		
			Согласовано	54:22:014003:29		
22	н117У	н118У	Согласовано	54:22:014003:30		
			Согласовано	54:22:014003:47		
23	н119У	н116У	Согласовано	54:22:014003:30		
			Согласовано	54:22:014003:48		
24	н136У	н137У	Согласовано	54:22:014003:35		
			Согласовано	54:22:014003:36		
25	н138У	н135У	Согласовано	54:22:014003:35		
			Согласовано	54:22:014003:40		
26	н140У	н141У	Согласовано	54:22:014003:36		
			Согласовано	54:22:014003:41		

**АКТ
СОГЛАСОВАНИЯ МЕСТОПОЛОЖЕНИЯ ГРАНИЦ ЗЕМЕЛЬНЫХ УЧАСТКОВ
ПРИ ВЫПОЛНЕНИИ КОМПЛЕКСНЫХ КАДАСТРОВЫХ РАБОТ**

54:22:014003

наименование субъекта Российской Федерации, муниципального образования, населенного пункта, уникальные учетные номера
кадастровых кварталов, а также иные сведения, позволяющие определить местоположение территории, на которой выполняются
комплексные кадастровые работы

N п/п	Обозначение части (характерной точки) границы		Результат согласования (согласовано/ спорное)	Кадастровые номера или обозначения смежных земельных участков	Сведения о лице, представившем возражения	Реквизиты вступившего в законную силу судебного акта
	от т.	до т.				
1	2	3	4	5	6	7
27	н141У	н142У	Согласовано	54:22:014003:36		
			Согласовано	54:22:014003:41		
28	н143У	н144У	Согласовано	54:22:014003:37		
			Согласовано	54:22:014003:50		
29	н144У	—	Согласовано	54:22:014003:37		
			Согласовано	54:22:014003:46		
30	н148У	н149У	Согласовано	54:22:014003:37		
			Согласовано	54:22:014003:38		
31	н149У	н150У	Согласовано	54:22:014003:37		
			Согласовано	54:22:014003:38		
32	н150У	н151У	Согласовано	54:22:014003:37		
			Согласовано	54:22:014003:38		
33	н151У	н152У	Согласовано	54:22:014003:37		
			Согласовано	54:22:014003:38		
34	н154У	н143У	Согласовано	54:22:014003:37		
			Согласовано	54:22:014003:50		
35	н158У	н159У	Согласовано	54:22:014003:38		
			Согласовано	54:22:014003:43		
36	н159У	н160У	Согласовано	54:22:014003:38		
			Согласовано	54:22:014003:43		
37	н160У	н161У	Согласовано	54:22:014003:38		
			Согласовано	54:22:014003:43		
38	н166У	н167У	Согласовано	54:22:014003:39		
			Согласовано	54:22:014003:41		
39	н167У	н163У	Согласовано	54:22:014003:39		
			Согласовано	54:22:014003:41		

**АКТ
СОГЛАСОВАНИЯ МЕСТОПОЛОЖЕНИЯ ГРАНИЦ ЗЕМЕЛЬНЫХ УЧАСТКОВ
ПРИ ВЫПОЛНЕНИИ КОМПЛЕКСНЫХ КАДАСТРОВЫХ РАБОТ**

54:22:014003

наименование субъекта Российской Федерации, муниципального образования, населенного пункта, уникальные учетные номера
кадастровых кварталов, а также иные сведения, позволяющие определить местоположение территории, на которой выполняются
комплексные кадастровые работы

					Всего листов: 14	Лист 4
N п/п	Обозначение части (характерной точки) границы		Результат согласования (согласовано/ спорное)	Кадастровые номера или обозначения смежных земельных участков	Сведения о лице, представившем возражения	Реквизиты вступившего в законную силу судебного акта
	от т.	до т.				
1	2	3	4	5	6	7
40	н170У	н168У	Согласовано	54:22:014003:40		
			Согласовано	54:22:014003:42		
41	н173У	н174У	Согласовано	54:22:014003:43		
			Согласовано	54:22:014003:49		
42	н174У	н175У	Согласовано	54:22:014003:43		
			Согласовано	54:22:014003:49		
43	н184У	н176У	Согласовано	54:22:014003:44		
			Согласовано	54:22:014003:47		
44	н186У	н185У	Согласовано	54:22:014003:45		
			Согласовано	54:22:014003:49		
45	н144У	н188У	Согласовано	54:22:014003:46		
			Согласовано	54:22:014003:50		
46	н188У	н189У	Согласовано	54:22:014003:46		
			Согласовано	54:22:014003:50		
47	н189У	н190У	Согласовано	54:22:014003:46		
			Согласовано	54:22:014003:50		
48	н26У	н205У	Согласовано	54:22:014003:52		
			Согласовано	54:22:014003:53		
49	н205У	н206У	Согласовано	54:22:014003:52		
			Согласовано	54:22:014003:53		
50	н206У	н207У	Согласовано	54:22:014003:52		
			Согласовано	54:22:014003:53		
51	н213У	н214У	Согласовано	54:22:014003:53		
			Согласовано	54:22:014003:54		
52	н213У	—	Согласовано	54:22:014003:53		
			Согласовано	54:22:014003:115		

**АКТ
СОГЛАСОВАНИЯ МЕСТОПОЛОЖЕНИЯ ГРАНИЦ ЗЕМЕЛЬНЫХ УЧАСТКОВ
ПРИ ВЫПОЛНЕНИИ КОМПЛЕКСНЫХ КАДАСТРОВЫХ РАБОТ**

54:22:014003

наименование субъекта Российской Федерации, муниципального образования, населенного пункта, уникальные учетные номера
кадастровых кварталов, а также иные сведения, позволяющие определить местоположение территории, на которой выполняются
комплексные кадастровые работы

N п/п	Обозначение части (характерной точки) границы		Результат согласования (согласовано/ спорное)	Кадастровые номера или обозначения смежных земельных участков	Сведения о лице, представившем возражения	Реквизиты вступившего в законную силу судебного акта
	от т.	до т.				
1	2	3	4	5	6	7
53	н214У	н215У	Согласовано	54:22:014003:53		
			Согласовано	54:22:014003:54		
54	н213У	н216У	Согласовано	54:22:014003:54		
			Согласовано	54:22:014003:115		
55	н216У	—	Согласовано	54:22:014003:54		
			Согласовано	54:22:014003:114		
56	н217У	н218У	Согласовано	54:22:014003:54		
			Согласовано	54:22:014003:55		
57	н218У	н219У	Согласовано	54:22:014003:54		
			Согласовано	54:22:014003:55		
58	н220У	н221У	Согласовано	54:22:014003:55		
			Согласовано	54:22:014003:56		
59	н220У	—	Согласовано	54:22:014003:55		
			Согласовано	54:22:014003:114		
60	н220У	—	Согласовано	54:22:014003:56		
			Согласовано	54:22:014003:114		
61	н222У	—	Согласовано	54:22:014003:56		
			Согласовано	54:22:014003:113		
62	н223У	н224У	Согласовано	54:22:014003:56		
			Согласовано	54:22:014003:57		
63	н224У	н225У	Согласовано	54:22:014003:56		
			Согласовано	54:22:014003:57		
64	н226У	н227У	Согласовано	54:22:014003:57		
			Согласовано	54:22:014003:113		
65	н227У	н228У	Согласовано	54:22:014003:57		
			Согласовано	54:22:014003:113		

**АКТ
СОГЛАСОВАНИЯ МЕСТОПОЛОЖЕНИЯ ГРАНИЦ ЗЕМЕЛЬНЫХ УЧАСТКОВ
ПРИ ВЫПОЛНЕНИИ КОМПЛЕКСНЫХ КАДАСТРОВЫХ РАБОТ**

54:22:014003

наименование субъекта Российской Федерации, муниципального образования, населенного пункта, уникальные учетные номера
кадастровых кварталов, а также иные сведения, позволяющие определить местоположение территории, на которой выполняются
комплексные кадастровые работы

					Всего листов: 14	Лист 6
N п/п	Обозначение части (характерной точки) границы		Результат согласования (согласовано/ спорное)	Кадастровые номера или обозначения смежных земельных участков	Сведения о лице, представившем возражения	Реквизиты вступившего в законную силу судебного акта
	от т.	до т.				
1	2	3	4	5	6	7
66	н228У	н229У	Согласовано	54:22:014003:57		
			Согласовано	54:22:014003:112		
67	н229У	н230У	Согласовано	54:22:014003:57		
			Согласовано	54:22:014003:112		
68	н230У	н231У	Согласовано	54:22:014003:57		
			Согласовано	54:22:014003:112		
69	н235У	н236У	Согласовано	54:22:014003:58		
			Согласовано	54:22:014003:59		
70	н236У	н237У	Согласовано	54:22:014003:58		
			Согласовано	54:22:014003:59		
71	н238У	н239У	Согласовано	54:22:014003:58		
			Согласовано	54:22:014003:80		
72	н239У	н240У	Согласовано	54:22:014003:58		
			Согласовано	54:22:014003:80		
73	н242У	н243У	Согласовано	54:22:014003:59		
			Согласовано	54:22:014003:60		
74	н245У	н246У	Согласовано	54:22:014003:60		
			Согласовано	54:22:014003:61		
75	н246У	н247У	Согласовано	54:22:014003:60		
			Согласовано	54:22:014003:61		
76	н248У	н249У	Согласовано	54:22:014003:61		
			Согласовано	54:22:014003:97		
77	н249У	н250У	Согласовано	54:22:014003:61		
			Согласовано	54:22:014003:94		
78	н250У	н251У	Согласовано	54:22:014003:61		
			Согласовано	54:22:014003:94		

**АКТ
СОГЛАСОВАНИЯ МЕСТОПОЛОЖЕНИЯ ГРАНИЦ ЗЕМЕЛЬНЫХ УЧАСТКОВ
ПРИ ВЫПОЛНЕНИИ КОМПЛЕКСНЫХ КАДАСТРОВЫХ РАБОТ**

54:22:014003

наименование субъекта Российской Федерации, муниципального образования, населенного пункта, уникальные учетные номера
кадастровых кварталов, а также иные сведения, позволяющие определить местоположение территории, на которой выполняются
комплексные кадастровые работы

					Всего листов: 14	Лист 7
N п/п	Обозначение части (характерной точки) границы		Результат согласования (согласовано/ спорное)	Кадастровые номера или обозначения смежных земельных участков	Сведения о лице, представившем возражения	Реквизиты вступившего в законную силу судебного акта
	от т.	до т.				
1	2	3	4	5	6	7
79	н252У	н253У	Согласовано	54:22:014003:61		
			Согласовано	54:22:014003:62		
80	н253У	н254У	Согласовано	54:22:014003:61		
			Согласовано	54:22:014003:62		
81	н256У	н257У	Согласовано	54:22:014003:62		
			Согласовано	54:22:014003:94		
82	н257У	н258У	Согласовано	54:22:014003:62		
			Согласовано	54:22:014003:396		
83	н265У	н266У	Согласовано	54:22:014003:64		
			Согласовано	54:22:014003:65		
84	н266У	н267У	Согласовано	54:22:014003:64		
			Согласовано	54:22:014003:65		
85	н267У	н268У	Согласовано	54:22:014003:64		
			Согласовано	54:22:014003:65		
86	н268У	н269У	Согласовано	54:22:014003:64		
			Согласовано	54:22:014003:65		
87	н269У	н270У	Согласовано	54:22:014003:64		
			Согласовано	54:22:014003:65		
88	н270У	н260У	Согласовано	54:22:014003:64		
			Согласовано	54:22:014003:65		
89	н276У	н277У	Согласовано	54:22:014003:65		
			Согласовано	54:22:014003:66		
90	н277У	н278У	Согласовано	54:22:014003:65		
			Согласовано	54:22:014003:66		
91	н278У	н271У	Согласовано	54:22:014003:65		
			Согласовано	54:22:014003:66		

**АКТ
СОГЛАСОВАНИЯ МЕСТОПОЛОЖЕНИЯ ГРАНИЦ ЗЕМЕЛЬНЫХ УЧАСТКОВ
ПРИ ВЫПОЛНЕНИИ КОМПЛЕКСНЫХ КАДАСТРОВЫХ РАБОТ**

54:22:014003

наименование субъекта Российской Федерации, муниципального образования, населенного пункта, уникальные учетные номера
кадастровых кварталов, а также иные сведения, позволяющие определить местоположение территории, на которой выполняются
комплексные кадастровые работы

					Всего листов: 14	Лист 8
N п/п	Обозначение части (характерной точки) границы		Результат согласования (согласовано/ спорное)	Кадастровые номера или обозначения смежных земельных участков	Сведения о лице, представившем возражения	Реквизиты вступившего в законную силу судебного акта
	от т.	до т.				
1	2	3	4	5	6	7
92	н286У	н287У	Согласовано	54:22:014003:66		
			Согласовано	54:22:014003:67		
93	н286У	—	Согласовано	54:22:014003:66		
			Согласовано	54:22:014003:68		
94	н287У	н283У	Согласовано	54:22:014003:66		
			Согласовано	54:22:014003:67		
95	н286У	н293У	Согласовано	54:22:014003:67		
			Согласовано	54:22:014003:68		
96	н293У	н294У	Согласовано	54:22:014003:67		
			Согласовано	54:22:014003:68		
97	н294У	н292У	Согласовано	54:22:014003:67		
			Согласовано	54:22:014003:68		
98	н297У	н298У	Согласовано	54:22:014003:68		
			Согласовано	54:22:014003:91		
99	н298У	н299У	Согласовано	54:22:014003:68		
			Согласовано	54:22:014003:69		
100	н299У	н300У	Согласовано	54:22:014003:68		
			Согласовано	54:22:014003:69		
101	н300У	н301У	Согласовано	54:22:014003:68		
			Согласовано	54:22:014003:69		
102	н301У	н302У	Согласовано	54:22:014003:68		
			Согласовано	54:22:014003:69		
103	н302У	н303У	Согласовано	54:22:014003:68		
			Согласовано	54:22:014003:69		
104	н303У	н304У	Согласовано	54:22:014003:68		
			Согласовано	54:22:014003:69		

**АКТ
СОГЛАСОВАНИЯ МЕСТОПОЛОЖЕНИЯ ГРАНИЦ ЗЕМЕЛЬНЫХ УЧАСТКОВ
ПРИ ВЫПОЛНЕНИИ КОМПЛЕКСНЫХ КАДАСТРОВЫХ РАБОТ**

54:22:014003

наименование субъекта Российской Федерации, муниципального образования, населенного пункта, уникальные учетные номера
кадастровых кварталов, а также иные сведения, позволяющие определить местоположение территории, на которой выполняются
комплексные кадастровые работы

					Всего листов: 14	Лист 9
N п/п	Обозначение части (характерной точки) границы		Результат согласования (согласовано/ спорное)	Кадастровые номера или обозначения смежных земельных участков	Сведения о лице, представившем возражения	Реквизиты вступившего в законную силу судебного акта
	от т.	до т.				
1	2	3	4	5	6	7
105	н304У	н295У	Согласовано	54:22:014003:68		
			Согласовано	54:22:014003:69		
106	н298У	н309У	Согласовано	54:22:014003:69		
			Согласовано	54:22:014003:91		
107	н309У	н310У	Согласовано	54:22:014003:69		
			Согласовано	54:22:014003:92		
108	н310У	н311У	Согласовано	54:22:014003:69		
			Согласовано	54:22:014003:92		
109	н311У	н312У	Согласовано	54:22:014003:69		
			Согласовано	54:22:014003:92		
110	н313У	н314У	Согласовано	54:22:014003:69		
			Согласовано	54:22:014003:70		
111	н314У	н315У	Согласовано	54:22:014003:69		
			Согласовано	54:22:014003:70		
112	н315У	н305У	Согласовано	54:22:014003:69		
			Согласовано	54:22:014003:70		
113	н322У	н316У	Согласовано	54:22:014003:70		
			Согласовано	54:22:014003:71		
114	н327У	н328У	Согласовано	54:22:014003:71		
			Согласовано	54:22:014003:72		
115	н328У	н329У	Согласовано	54:22:014003:71		
			Согласовано	54:22:014003:72		
116	н332У	н330У	Согласовано	54:22:014003:72		
			Согласовано	54:22:014003:73		
117	н334У	н335У	Согласовано	54:22:014003:73		
			Согласовано	54:22:014003:74		

**АКТ
СОГЛАСОВАНИЯ МЕСТОПОЛОЖЕНИЯ ГРАНИЦ ЗЕМЕЛЬНЫХ УЧАСТКОВ
ПРИ ВЫПОЛНЕНИИ КОМПЛЕКСНЫХ КАДАСТРОВЫХ РАБОТ**

54:22:014003

наименование субъекта Российской Федерации, муниципального образования, населенного пункта, уникальные учетные номера
кадастровых кварталов, а также иные сведения, позволяющие определить местоположение территории, на которой выполняются
комплексные кадастровые работы

N п/п	Обозначение части (характерной точки) границы		Результат согласования (согласовано/ спорное)	Кадастровые номера или обозначения смежных земельных участков	Сведения о лице, представившем возражения	Реквизиты вступившего в законную силу судебного акта
	от т.	до т.				
1	2	3	4	5	6	7
118	н335У	н333У	Согласовано	54:22:014003:73		
			Согласовано	54:22:014003:74		
119	н337У	н336У	Согласовано	54:22:014003:74		
			Согласовано	54:22:014003:75		
120	н339У	н340У	Согласовано	54:22:014003:75		
			Согласовано	54:22:014003:99		
121	н340У	н341У	Согласовано	54:22:014003:75		
			Согласовано	54:22:014003:99		
122	н341У	—	Согласовано	54:22:014003:75		
			Согласовано	54:22:014003:101		
123	н342У	н343У	Согласовано	54:22:014003:75		
			Согласовано	54:22:014003:104		
124	н343У	н344У	Согласовано	54:22:014003:75		
			Согласовано	54:22:014003:104		
125	н359У	н360У	Согласовано	54:22:014003:78		
			Согласовано	54:22:014003:79		
126	н359У	—	Согласовано	54:22:014003:78		
			Согласовано	54:22:014003:109		
127	н360У	н361У	Согласовано	54:22:014003:78		
			Согласовано	54:22:014003:79		
128	н361У	н362У	Согласовано	54:22:014003:78		
			Согласовано	54:22:014003:79		
129	н362У	н363У	Согласовано	54:22:014003:78		
			Согласовано	54:22:014003:79		
130	н363У	н352У	Согласовано	54:22:014003:78		
			Согласовано	54:22:014003:79		

**АКТ
СОГЛАСОВАНИЯ МЕСТОПОЛОЖЕНИЯ ГРАНИЦ ЗЕМЕЛЬНЫХ УЧАСТКОВ
ПРИ ВЫПОЛНЕНИИ КОМПЛЕКСНЫХ КАДАСТРОВЫХ РАБОТ**

54:22:014003

наименование субъекта Российской Федерации, муниципального образования, населенного пункта, уникальные учетные номера
кадастровых кварталов, а также иные сведения, позволяющие определить местоположение территории, на которой выполняются
комплексные кадастровые работы

N п/п	Обозначение части (характерной точки) границы		Результат согласования (согласовано/ спорное)	Кадастровые номера или обозначения смежных земельных участков	Сведения о лице, представившем возражения	Реквизиты вступившего в законную силу судебного акта
	от т.	до т.				
1	2	3	4	5	6	7
131	н359У	н366У	Согласовано	54:22:014003:79		
			Согласовано	54:22:014003:109		
132	н383У	н384У	Согласовано	54:22:014003:82		
			Согласовано	54:22:014003:85		
133	н384У	н385У	Согласовано	54:22:014003:82		
			Согласовано	54:22:014003:85		
134	н385У	н386У	Согласовано	54:22:014003:82		
			Согласовано	54:22:014003:85		
135	н391У	н392У	Согласовано	54:22:014003:85		
			Согласовано	54:22:014003:86		
136	н392У	н393У	Согласовано	54:22:014003:85		
			Согласовано	54:22:014003:86		
137	н393У	н394У	Согласовано	54:22:014003:85		
			Согласовано	54:22:014003:86		
138	н408У	н409У	Согласовано	54:22:014003:89		
			Согласовано	54:22:014003:90		
139	н409У	н410У	Согласовано	54:22:014003:89		
			Согласовано	54:22:014003:90		
140	н410У	н402У	Согласовано	54:22:014003:89		
			Согласовано	54:22:014003:90		
141	н413У	н414У	Согласовано	54:22:014003:90		
			Согласовано	54:22:014003:396		
142	н414У	н411У	Согласовано	54:22:014003:90		
			Согласовано	54:22:014003:396		
143	н415У	н309У	Согласовано	54:22:014003:91		
			Согласовано	54:22:014003:92		

**АКТ
СОГЛАСОВАНИЯ МЕСТОПОЛОЖЕНИЯ ГРАНИЦ ЗЕМЕЛЬНЫХ УЧАСТКОВ
ПРИ ВЫПОЛНЕНИИ КОМПЛЕКСНЫХ КАДАСТРОВЫХ РАБОТ**

54:22:014003

наименование субъекта Российской Федерации, муниципального образования, населенного пункта, уникальные учетные номера
кадастровых кварталов, а также иные сведения, позволяющие определить местоположение территории, на которой выполняются
комплексные кадастровые работы

					Всего листов: 14	Лист 12
N п/п	Обозначение части (характерной точки) границы		Результат согласования (согласовано/ спорное)	Кадастровые номера или обозначения смежных земельных участков	Сведения о лице, представившем возражения	Реквизиты вступившего в законную силу судебного акта
	от т.	до т.				
1	2	3	4	5	6	7
144	н426У	н427У	Согласовано	54:22:014003:94		
			Согласовано	54:22:014003:95		
145	н427У	н257У	Согласовано	54:22:014003:94		
			Согласовано	54:22:014003:396		
146	н249У	н431У	Согласовано	54:22:014003:94		
			Согласовано	54:22:014003:97		
147	н431У	н426У	Согласовано	54:22:014003:94		
			Согласовано	54:22:014003:97		
148	н433У	н434У	Согласовано	54:22:014003:95		
			Согласовано	54:22:014003:396		
149	н434У	н427У	Согласовано	54:22:014003:95		
			Согласовано	54:22:014003:396		
150	н426У	н435У	Согласовано	54:22:014003:95		
			Согласовано	54:22:014003:97		
151	н435У	н436У	Согласовано	54:22:014003:95		
			Согласовано	54:22:014003:97		
152	н436У	н432У	Согласовано	54:22:014003:95		
			Согласовано	54:22:014003:97		
153	н443У	н444У	Согласовано	54:22:014003:96		
			Согласовано	54:22:014003:99		
154	н444У	н445У	Согласовано	54:22:014003:96		
			Согласовано	54:22:014003:99		
155	н445У	н446У	Согласовано	54:22:014003:96		
			Согласовано	54:22:014003:99		
156	н446У	н437У	Согласовано	54:22:014003:96		
			Согласовано	54:22:014003:99		

**АКТ
СОГЛАСОВАНИЯ МЕСТОПОЛОЖЕНИЯ ГРАНИЦ ЗЕМЕЛЬНЫХ УЧАСТКОВ
ПРИ ВЫПОЛНЕНИИ КОМПЛЕКСНЫХ КАДАСТРОВЫХ РАБОТ**

54:22:014003

наименование субъекта Российской Федерации, муниципального образования, населенного пункта, уникальные учетные номера
кадастровых кварталов, а также иные сведения, позволяющие определить местоположение территории, на которой выполняются
комплексные кадастровые работы

					Всего листов: 14	Лист 13
N п/п	Обозначение части (характерной точки) границы		Результат согласования (согласовано/ спорное)	Кадастровые номера или обозначения смежных земельных участков	Сведения о лице, представившем возражения	Реквизиты вступившего в законную силу судебного акта
	от т.	до т.				
1	2	3	4	5	6	7
157	н449У	н450У	Согласовано	54:22:014003:97		
			Согласовано	54:22:014003:98		
158	н450У	н451У	Согласовано	54:22:014003:97		
			Согласовано	54:22:014003:98		
159	н451У	н452У	Согласовано	54:22:014003:97		
			Согласовано	54:22:014003:98		
160	н452У	н447У	Согласовано	54:22:014003:97		
			Согласовано	54:22:014003:98		
161	н461У	н462У	Согласовано	54:22:014003:99		
			Согласовано	54:22:014003:101		
162	н462У	н341У	Согласовано	54:22:014003:99		
			Согласовано	54:22:014003:101		
163	н471У	н472У	Согласовано	54:22:014003:103		
			Согласовано	54:22:014003:106		
164	н472У	н473У	Согласовано	54:22:014003:103		
			Согласовано	54:22:014003:106		
165	н473У	н465У	Согласовано	54:22:014003:103		
			Согласовано	54:22:014003:106		
166	н478У	н479У	Согласовано	54:22:014003:104		
			Согласовано	54:22:014003:105		
167	н495У	н496У	Согласовано	54:22:014003:106		
			Согласовано	54:22:014003:107		
168	н496У	н497У	Согласовано	54:22:014003:106		
			Согласовано	54:22:014003:107		
169	н497У	н494У	Согласовано	54:22:014003:106		
			Согласовано	54:22:014003:107		

**АКТ
СОГЛАСОВАНИЯ МЕСТОПОЛОЖЕНИЯ ГРАНИЦ ЗЕМЕЛЬНЫХ УЧАСТКОВ
ПРИ ВЫПОЛНЕНИИ КОМПЛЕКСНЫХ КАДАСТРОВЫХ РАБОТ**

54:22:014003

наименование субъекта Российской Федерации, муниципального образования, населенного пункта, уникальные учетные номера
кадастровых кварталов, а также иные сведения, позволяющие определить местоположение территории, на которой выполняются
комплексные кадастровые работы

					Всего листов: 14	Лист 14
N п/п	Обозначение части (характерной точки) границы		Результат согласования (согласовано/ спорное)	Кадастровые номера или обозначения смежных земельных участков	Сведения о лице, представившем возражения	Реквизиты вступившего в законную силу судебного акта
	от т.	до т.				
1	2	3	4	5	6	7
170	н499У	н498У	Согласовано	54:22:014003:107		
			Согласовано	54:22:014003:108		
171	н512У	н513У	Согласовано	54:22:014003:111		
			Согласовано	54:22:014003:112		
172	н513У	н514У	Согласовано	54:22:014003:111		
			Согласовано	54:22:014003:112		
173	н514У	н515У	Согласовано	54:22:014003:111		
			Согласовано	54:22:014003:112		
174	н515У	н509У	Согласовано	54:22:014003:111		
			Согласовано	54:22:014003:112		
175	н228У	н517У	Согласовано	54:22:014003:112		
			Согласовано	54:22:014003:113		
176	н517У	н516У	Согласовано	54:22:014003:112		
			Согласовано	54:22:014003:113		
177	н216У	н521У	Согласовано	54:22:014003:114		
			Согласовано	54:22:014003:115		

Председатель согласительной комиссии:

М.П.

подпись

Лопатина Елена Владимировна

фамилия, инициалы

Схема границ земельных участков

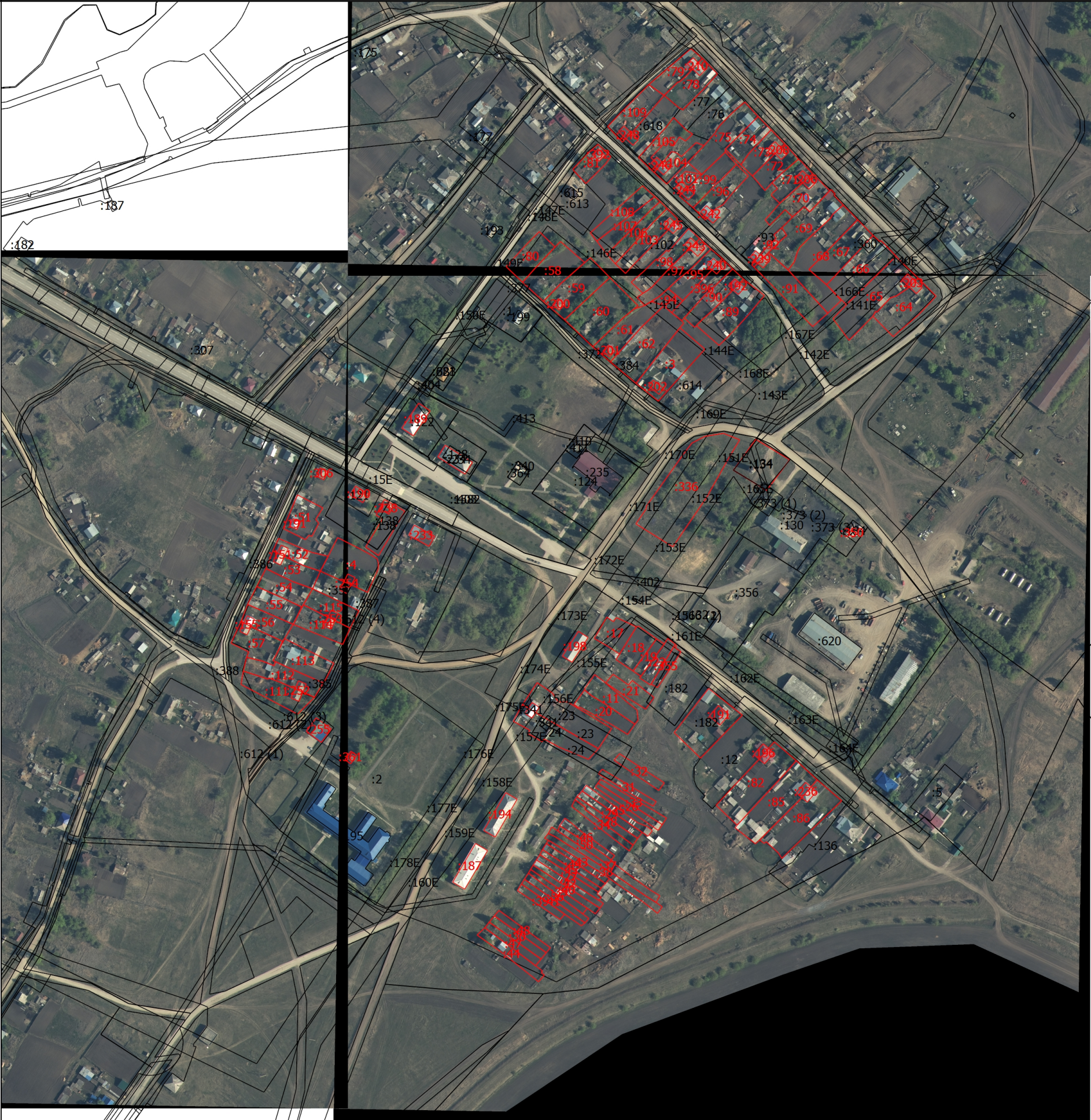

Масштаб 1:4000

Условные обозначения

- Часть границы, местоположение которой определено при выполнении кадастровых работ
- Характерная точка контура здания, сооружения, объекта незавершенного строительства
- Обозначение характерной точки, местоположение которой не изменилось или было уточнено
- Обозначение новой характерной точки
- Уточняемый земельный участок
- Кадастровый номер сооружения
- Уточняемое здание
- Обозначение контура сооружения
- Часть контура, образованного проекцией вновь образованного наземного конструктивного элемента здания, сооружения, объекта незавершенного строительства
- Часть контура, образованного проекцией существующего в ЕГРН наземного конструктивного элемента здания, сооружения, объекта незавершенного строительства
- Уточняемое сооружение

- Характерная точка границы земельного участка, сведения ЕГРН о которой соответствуют требованиям, установленным в соответствии с частью 13 статьи 22 Федерального закона от 13 июля 2015 г. N 218-ФЗ "О государственной регистрации недвижимости"
- Характерная точка границы, сведения о которой позволяют однозначно определить ее положение на местности
- Обозначение ликвидируемой характерной точки
- Кадастровый номер земельного участка
- Исправляемый земельный участок
- Кадастровый номер здания
- Исправляемое здание
- Обозначение контура земельного участка
- Часть границы, сведения ЕГРН о которой позволяют однозначно определить ее положение на местности
- Характерная точка границы земельного участка, сведения о которой отсутствуют в ЕГРН, местоположение которой определено при кадастровых работах (новая характерная точка)